

Adeje - Costa Adeje

Último apartamento de esquina de dos dormitorios en Costa Adeje

Número de propiedad: ES253185531



PRECIO DE COMPRA: 750.000 EUR • SUPERFICIE HABITABLE: ca. 79,05 m² • HABITACIONES: 3

Número de propiedad: ES253185531 - 38660 Adeje - Costa Adeje

- **De un vistazo**
- **La propiedad**
- **Planos de planta**
- **Una primera impresión**
- **Detalles de los servicios**
- **Todo sobre la ubicación**
- **Otros datos**
- **Contacto con el socio**

Número de propiedad: ES253185531 - 38660 Adeje - Costa Adeje

De un vistazo

Número de propiedad	ES253185531
Superficie habitable	ca. 79,05 m ²
Piso	2
Habitaciones	3
Dormitorios	2
Baños	2
Tipo de aparcamiento	1 x Garaje

Precio de compra	750.000 EUR
Piso	Piso
Estado de la propiedad	como nuevo
Espacio utilizable	ca. 113 m ²
Características	Terraza, Piscina, Jardín / uso compartido, Cocina empotrada

Número de propiedad: ES253185531 - 38660 Adeje - Costa Adeje

La propiedad



Número de propiedad: ES253185531 - 38660 Adeje - Costa Adeje

La propiedad



Número de propiedad: ES253185531 - 38660 Adeje - Costa Adeje

La propiedad

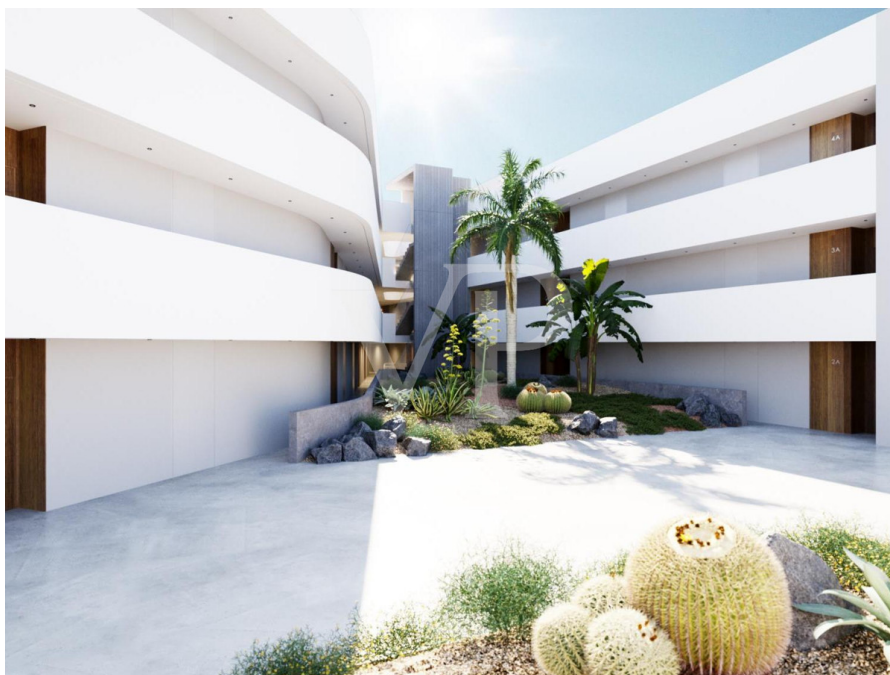

Número de propiedad: ES253185531 - 38660 Adeje - Costa Adeje

La propiedad



Número de propiedad: ES253185531 - 38660 Adeje - Costa Adeje

La propiedad



Número de propiedad: ES253185531 - 38660 Adeje - Costa Adeje

La propiedad



Número de propiedad: ES253185531 - 38660 Adeje - Costa Adeje

La propiedad



Número de propiedad: ES253185531 - 38660 Adeje - Costa Adeje

La propiedad

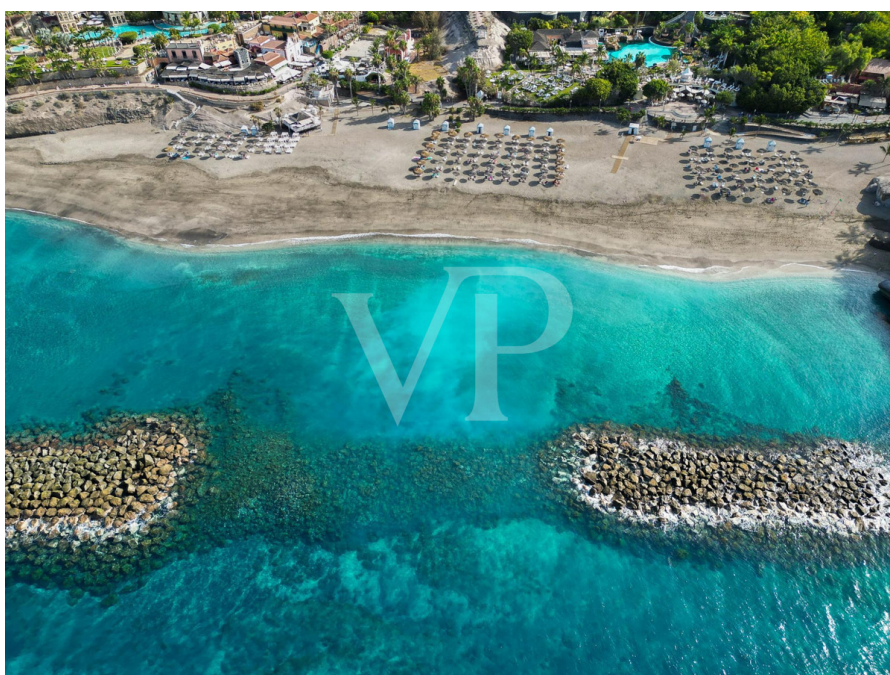

Número de propiedad: ES253185531 - 38660 Adeje - Costa Adeje

La propiedad

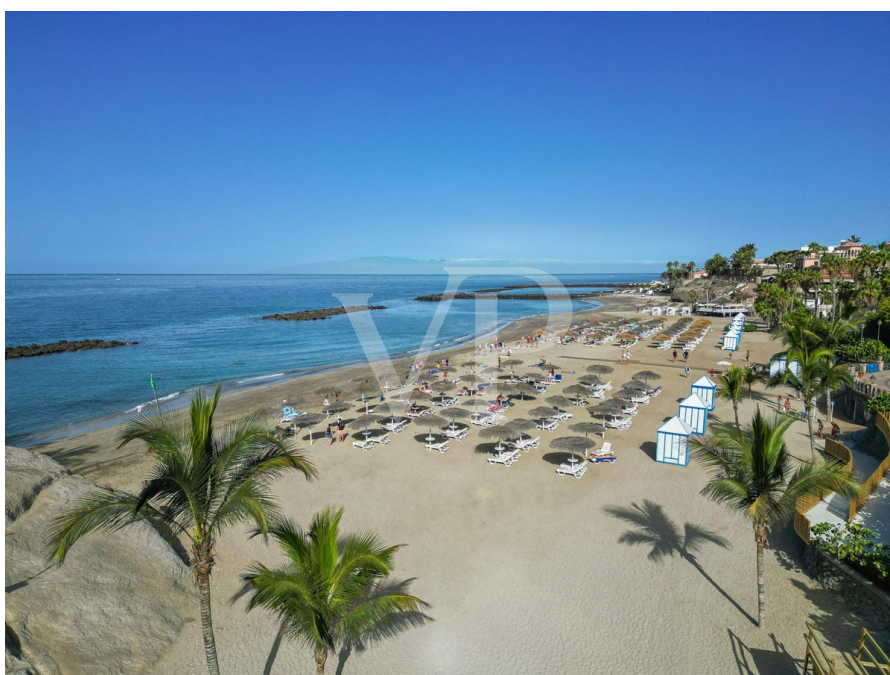

Número de propiedad: ES253185531 - 38660 Adeje - Costa Adeje

Planos de planta



Este plano no está a escala. Los documentos nos fueron entregados por el cliente. Por esta razón, no podemos garantizar la exactitud de la información.

Número de propiedad: ES253185531 - 38660 Adeje - Costa Adeje

Una primera impresión

Presentamos: **Atlantic Homes** – un nuevo y exclusivo complejo residencial en Costa Adeje. **Atlantic Homes** es una residencia completamente privada con modernos apartamentos, una atractiva zona de piscina y amplias áreas ajardinadas. Actualmente, solo queda disponible la última unidad: un exclusivo apartamento de esquina de dos dormitorios en una de las ubicaciones más demandadas del sur de Tenerife. Una oportunidad única para adquirir una vivienda elegante con un alto nivel de confort y privacidad. El concepto interior ha sido diseñado cuidadosamente y con gran atención al detalle para ofrecer a los futuros propietarios el máximo nivel de exclusividad, confort y privacidad. Rodeado de cuidadas zonas verdes y senderos armoniosamente diseñados, este proyecto crea un entorno donde se unen tranquilidad, elegancia y calidad de vida. Para más información, no dude en ponerse en contacto con nosotros.

Número de propiedad: ES253185531 - 38660 Adeje - Costa Adeje

Detalles de los servicios

- Apartamento de esquina
- Armarios empotrados
- Cocina equipada con encimera de cuarzo compacto de alta calidad
- Ducha con efecto lluvia
- Instalación de tomas de TV y teléfono en el salón y en los dormitorios
- Antena parabólica con instalación para TV, cable y señal digital
- Instalación de videoportero eléctrico
- Todas las viviendas disponen de conexión de fibra óptica
- Ventanas con doble acristalamiento
- Piscina comunitaria
- Apartamentos adaptados para personas con movilidad reducida
- Garaje subterráneo con acceso directo a la vivienda mediante ascensor, trastero incluido

Número de propiedad: ES253185531 - 38660 Adeje - Costa Adeje

Todo sobre la ubicación

Costa Adeje se encuentra en el sur de Tenerife y no solo atrae a numerosos turistas, sino que también es muy popular por sus propiedades. Alrededor de la fantástica playa de arena blanca "El Duque" es una de las zonas más exclusivas de Tenerife, rodeada de lujosos hoteles, restaurantes, así como centros de bienestar y SPA, encontrará una selección de complejos residenciales de estilo mediterráneo hasta modernas casas unifamiliares. Un lugar muy popular para segunda residencia. El impresionante y bonito "Golf Costa Adeje" es ideal para los amantes del golf. Las propiedades más modernas y lujosas del sur de Tenerife se encuentran actualmente en la zona del "Golf Costa Adeje". El famoso pueblo pescador de La Caleta está a sólo unos minutos en coche. Allí podrá cenar en los excelentes restaurantes y disfrutar de hermosos atardeceres tomando una copa de vino. Otras zonas turísticas como Playa de Las Américas y Los Cristianos se encuentran a corta distancia. Debido a la excelente conexión de la autopista, es solo aprox. 20 minutos al sur del aeropuerto (Reina Sofía) y aprox. 1 hora al aeropuerto en el norte.

Número de propiedad: ES253185531 - 38660 Adeje - Costa Adeje

Otros datos

RESPONSABILIDAD: Comunicamos que las informaciones sobre la propiedad y documentos que transmitimos, provienen del vendedor o propietario. No nos hacemos responsables de la exactitud o integridad de la información en general. Todas las ofertas inmobiliarias son sin compromiso y sujetas a posibles errores publicitarios.

NUESTRO SERVICIO PARA USTED COMO PROPIETARIO:

Si planea vender su propiedad, es importante que conozca su valor de mercado. Permita que uno de nuestros especialistas inmobiliarios evalúe profesionalmente el valor actual de su propiedad de forma gratuita y sin compromiso. Nuestra red internacional nos permite acercar a vendedores o propietarios y clientes interesados ??de la mejor manera posible.

Número de propiedad: ES253185531 - 38660 Adeje - Costa Adeje

Contacto con el socio

Para más información, diríjase a su persona de contacto:

Caroline Müller

Avda Chayofita 18, C.C. Parque Santiago 6, Local 24, E-38650 Los Cristianos (Arona)

Tel.: +34 922 105 023

E-Mail: tenerife.south@von-poll.com

Al aviso legal de von Poll Immobilien GmbH

www.von-poll.com