

Puerto de Santiago - Puerto Santiago

Encantadora casa adosada en esquina con vistas al mar en Puerto de Santiago

Número de propiedad: ES253185497



PRECIO DE COMPRA: 595.000 EUR • SUPERFICIE HABITABLE: ca. 90 m² • HABITACIONES: 4 • SUPERFICIE DEL TERRENO: 155 m²

Número de propiedad: ES253185497 - 38638 Puerto de Santiago - Puerto Santiago

- **De un vistazo**
- **La propiedad**
- **Una primera impresión**
- **Detalles de los servicios**
- **Todo sobre la ubicación**
- **Otros datos**
- **Contacto con el socio**

Número de propiedad: ES253185497 - 38638 Puerto de Santiago - Puerto Santiago

De un vistazo

Número de propiedad	ES253185497	Precio de compra	595.000 EUR
Superficie habitable	ca. 90 m ²	Casa	Chalet adosado de cabecera
Habitaciones	4	Estado de la propiedad	completamente restructurado
Dormitorios	3	Método de construcción	Sólido
Baños	3	Espacio utilizable	ca. 250 m ²
Tipo de aparcamiento	1 x Garaje	Características	Terraza, WC para invitados, Piscina, Jardín / uso compartido, Cocina empotrada

Número de propiedad: ES253185497 - 38638 Puerto de Santiago - Puerto Santiago

La propiedad

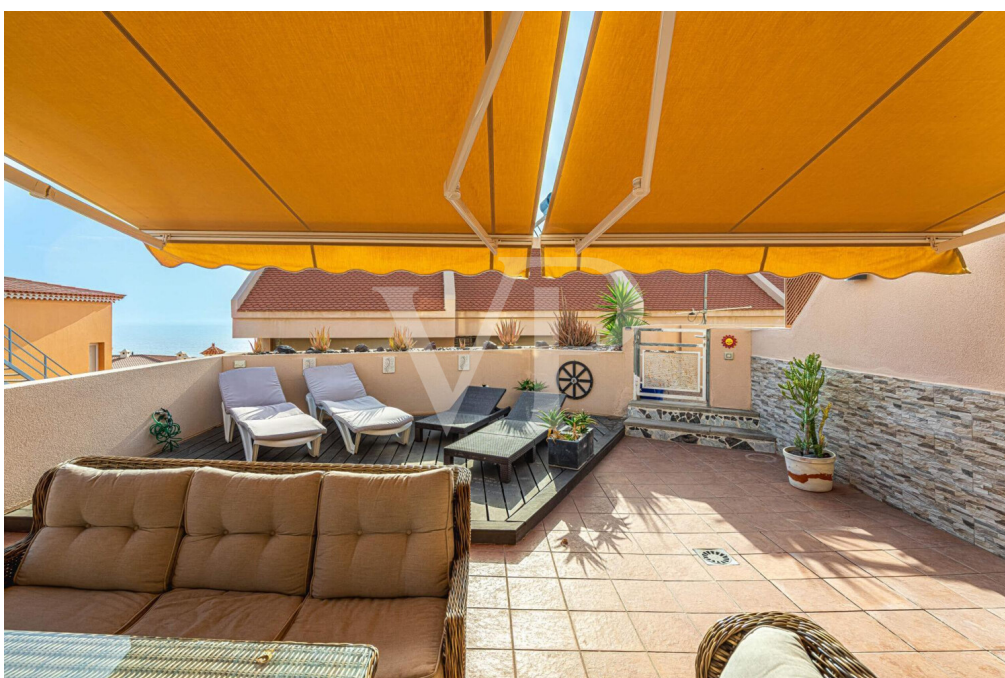

Número de propiedad: ES253185497 - 38638 Puerto de Santiago - Puerto Santiago

La propiedad

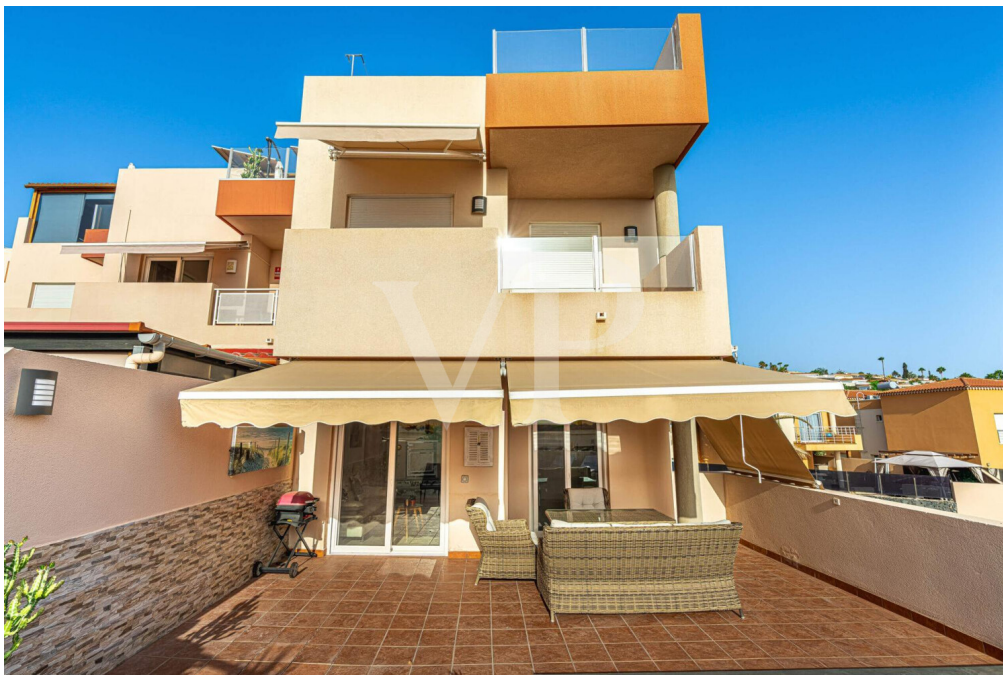

Número de propiedad: ES253185497 - 38638 Puerto de Santiago - Puerto Santiago

La propiedad



Número de propiedad: ES253185497 - 38638 Puerto de Santiago - Puerto Santiago

La propiedad



Número de propiedad: ES253185497 - 38638 Puerto de Santiago - Puerto Santiago

La propiedad



Número de propiedad: ES253185497 - 38638 Puerto de Santiago - Puerto Santiago

La propiedad



Número de propiedad: ES253185497 - 38638 Puerto de Santiago - Puerto Santiago

La propiedad



Número de propiedad: ES253185497 - 38638 Puerto de Santiago - Puerto Santiago

La propiedad



Número de propiedad: ES253185497 - 38638 Puerto de Santiago - Puerto Santiago

La propiedad

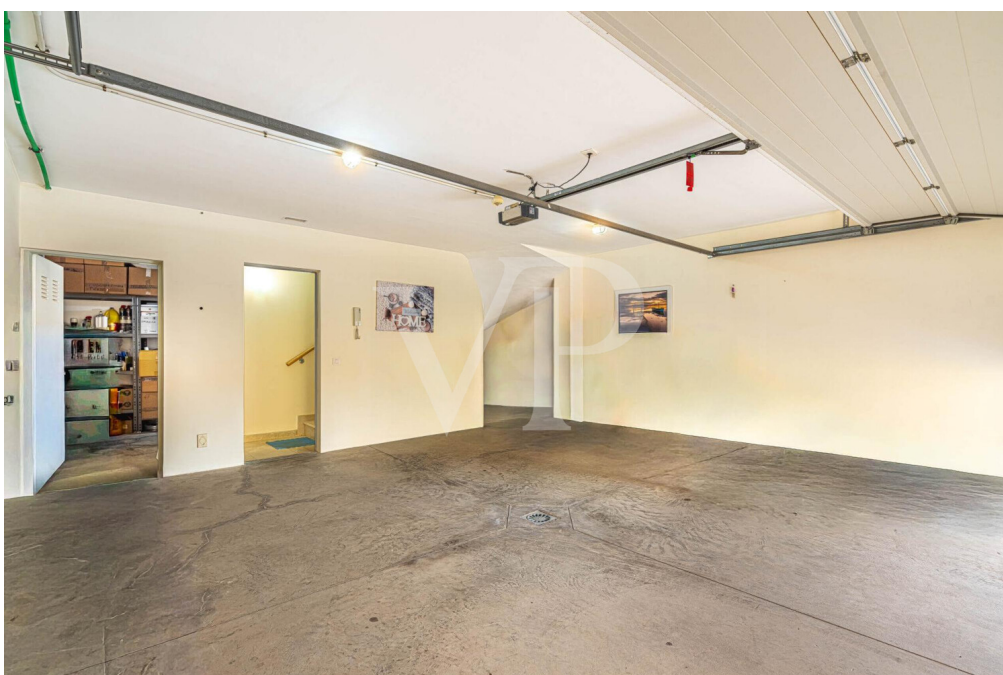
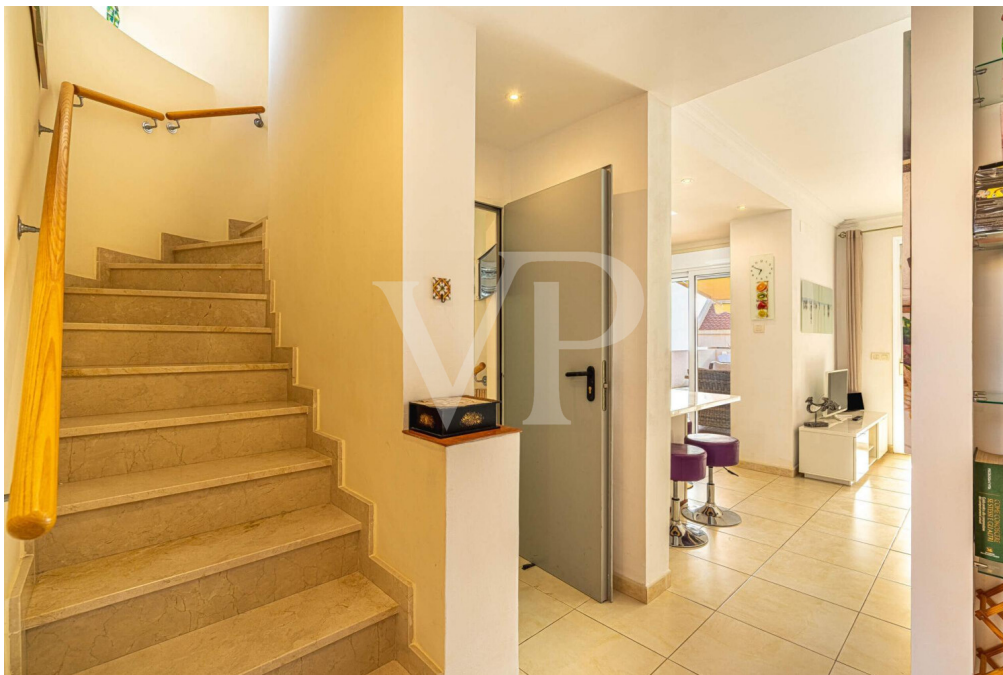

Número de propiedad: ES253185497 - 38638 Puerto de Santiago - Puerto Santiago

La propiedad



Número de propiedad: ES253185497 - 38638 Puerto de Santiago - Puerto Santiago

La propiedad

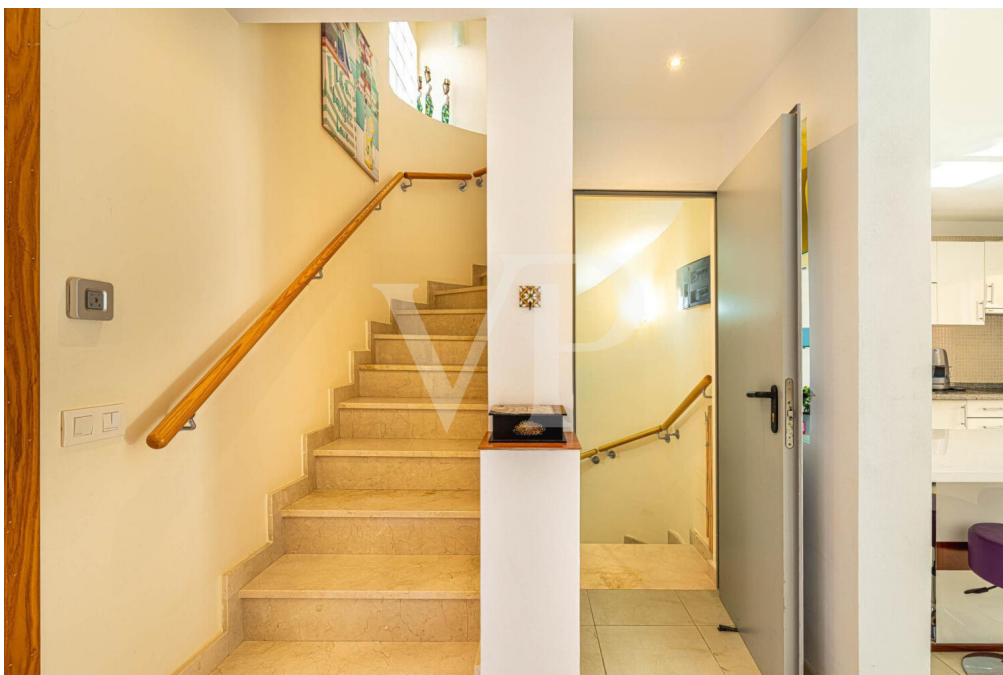

Número de propiedad: ES253185497 - 38638 Puerto de Santiago - Puerto Santiago

La propiedad



Número de propiedad: ES253185497 - 38638 Puerto de Santiago - Puerto Santiago

La propiedad

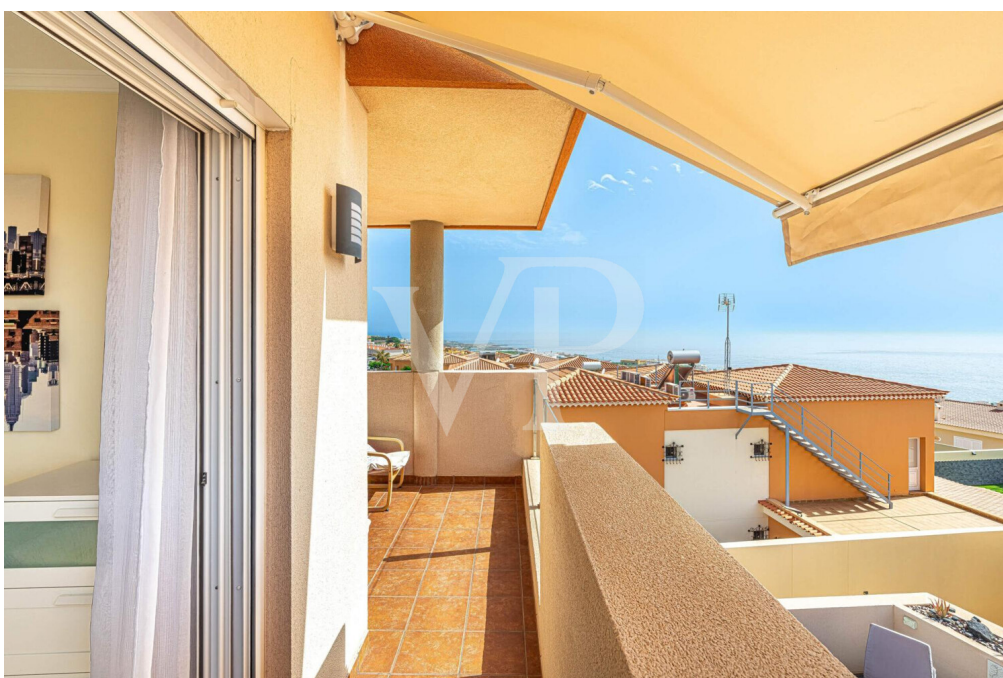

Número de propiedad: ES253185497 - 38638 Puerto de Santiago - Puerto Santiago

La propiedad



Número de propiedad: ES253185497 - 38638 Puerto de Santiago - Puerto Santiago

La propiedad

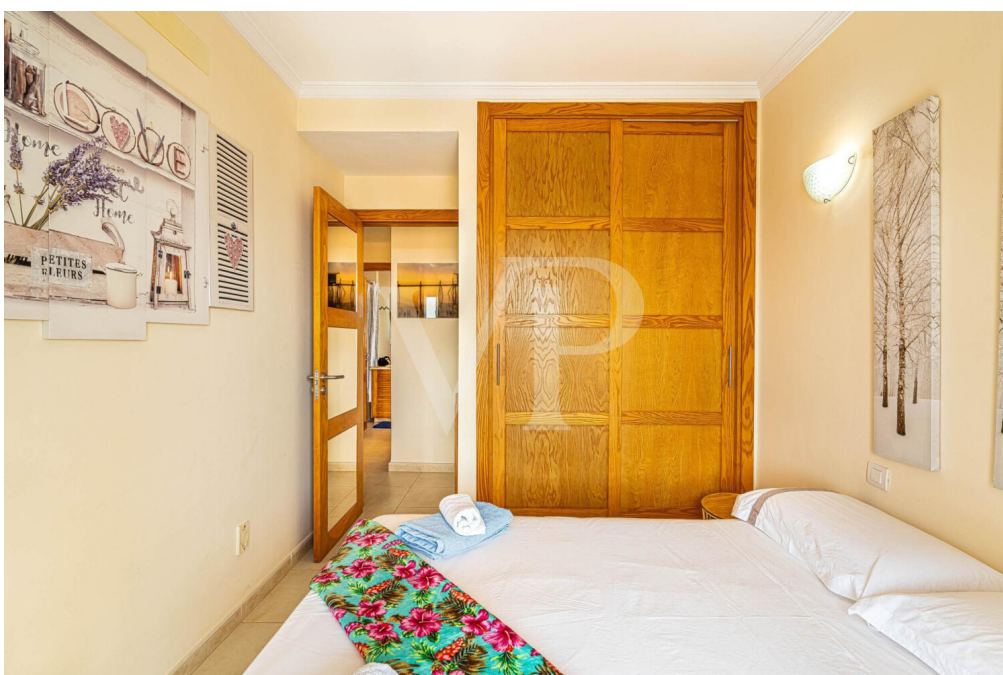

Número de propiedad: ES253185497 - 38638 Puerto de Santiago - Puerto Santiago

La propiedad



Número de propiedad: ES253185497 - 38638 Puerto de Santiago - Puerto Santiago

La propiedad



Número de propiedad: ES253185497 - 38638 Puerto de Santiago - Puerto Santiago

La propiedad

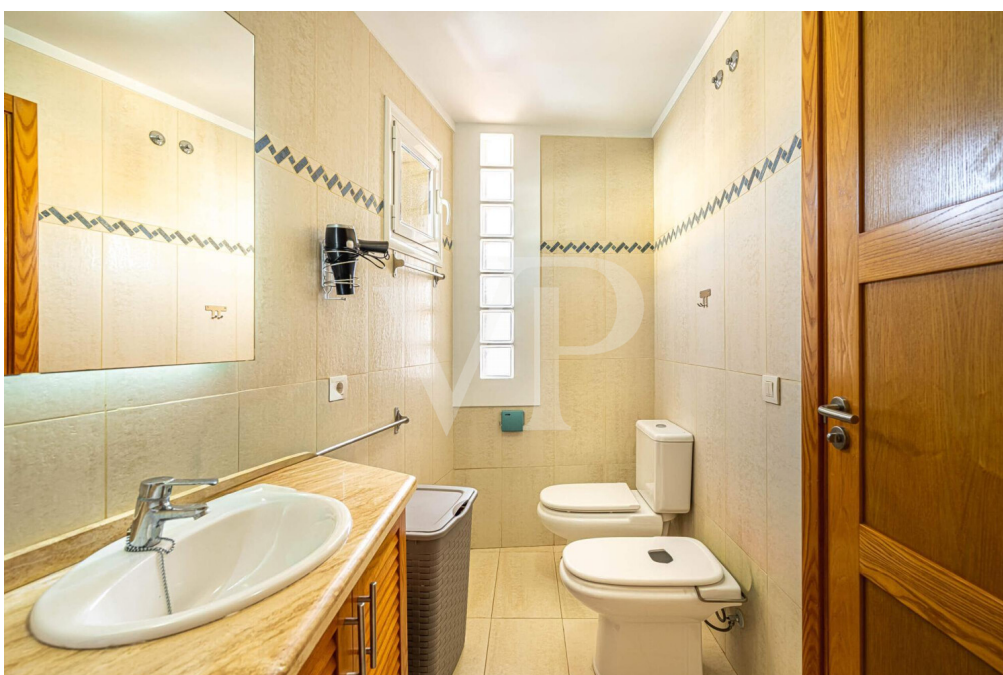

Número de propiedad: ES253185497 - 38638 Puerto de Santiago - Puerto Santiago

La propiedad



Número de propiedad: ES253185497 - 38638 Puerto de Santiago - Puerto Santiago

La propiedad



Número de propiedad: ES253185497 - 38638 Puerto de Santiago - Puerto Santiago

La propiedad

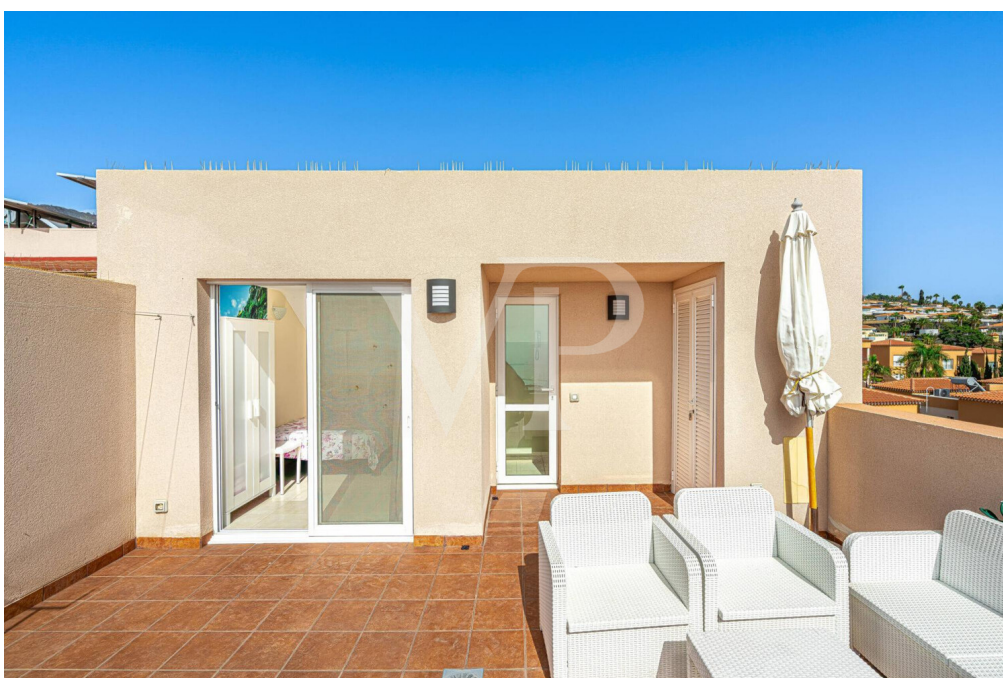

Número de propiedad: ES253185497 - 38638 Puerto de Santiago - Puerto Santiago

La propiedad



Número de propiedad: ES253185497 - 38638 Puerto de Santiago - Puerto Santiago

La propiedad

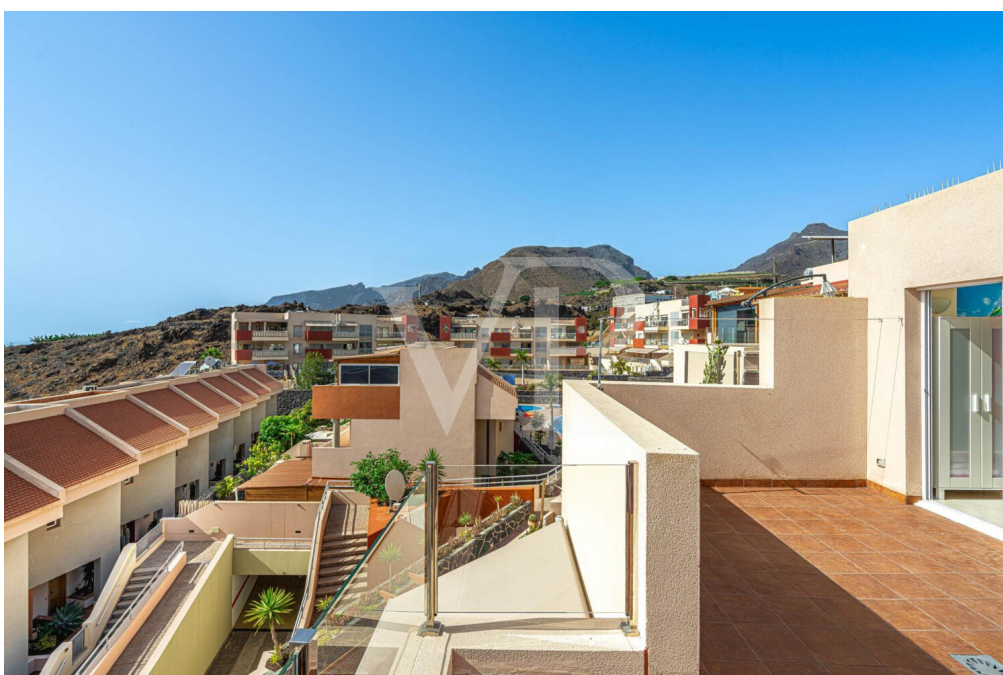

Número de propiedad: ES253185497 - 38638 Puerto de Santiago - Puerto Santiago

La propiedad

PRIMERA PLANTA

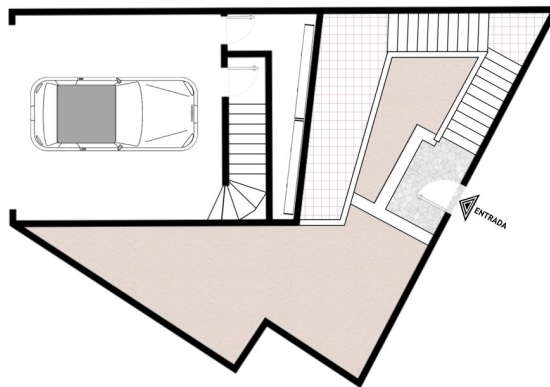

SEGUNDA PLANTA

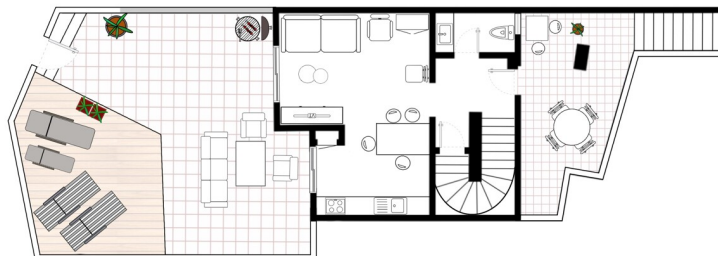

Número de propiedad: ES253185497 - 38638 Puerto de Santiago - Puerto Santiago

La propiedad

TERCERA PLANTA

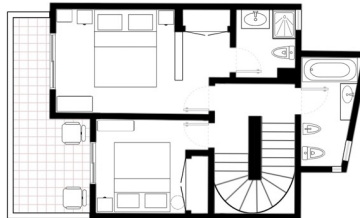

CUARTA PLANTA

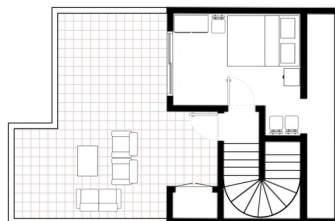

Número de propiedad: ES253185497 - 38638 Puerto de Santiago - Puerto Santiago

Una primera impresión

Esta encantadora casa adosada en esquina en Puerto Santiago invita a sentirse a gusto, combinando el estilo de vida mediterráneo con el confort moderno. A tan solo 700 metros del mar, dispone de tres acogedores dormitorios, dos de ellos con acceso propio al balcón. El luminoso salón se abre a una amplia terraza, ideal para largas veladas bajo el cielo canario. Desde la espaciosa azotea, la vista se extiende sobre el Atlántico y regala impresionantes puestas de sol. Un gran garaje con espacio para dos vehículos y un práctico trastero (aprox. 8 m²) completan la oferta. Además, la cuidada urbanización cuenta con una atractiva piscina comunitaria que invita al relax. Ya sea como refugio familiar, residencia vacacional o para alquilar, esta propiedad combina ubicación, confort y el inconfundible encanto de Tenerife.

Número de propiedad: ES253185497 - 38638 Puerto de Santiago - Puerto Santiago

Detalles de los servicios

- Casa adosada en esquina de 3 plantas
- 2 baños completos + 1 aseo de cortesía
- 4 dormitorios
- Cocina equipada
- 3 terrazas
- Balcón
- Trastero
- Piscina comunitaria
- Amueblada
- Vistas al mar

Número de propiedad: ES253185497 - 38638 Puerto de Santiago - Puerto Santiago

Todo sobre la ubicación

Puerto Santiago se encuentra en la costa oeste de Tenerife, pertenece al municipio de Santiago del Teide, donde se puede disfrutar de la mayor cantidad de horas de sol de la isla. Un pueblo encantador que ofrece dos playas, muchos restaurantes internacionales, pero también pequeñas tascas con comida típica canaria, una selección de tiendas y supermercados. A solo unos minutos se encuentra Los Gigantes, con un puerto donde se ofrecen diversas actividades y excursiones. Playa San Juan, Alcála y el campo de golf internacional "Abama" están muy cerca. A unos 40 minutos en coche se llega al aeropuerto internacional y a unos 30 minutos a Costa Adeje/ Playa de Las Américas.

Número de propiedad: ES253185497 - 38638 Puerto de Santiago - Puerto Santiago

Otros datos

RESPONSABILIDAD: Comunicamos que las informaciones sobre la propiedad y documentos que transmitimos, provienen del vendedor o propietario. No nos hacemos responsables de la exactitud o integridad de la información en general. Todas las ofertas inmobiliarias son sin compromiso y sujetas a posibles errores publicitarios.

NUESTRO SERVICIO PARA USTED COMO PROPIETARIO:

Si planea vender su propiedad, es importante que conozca su valor de mercado. Permita que uno de nuestros especialistas inmobiliarios evalúe profesionalmente el valor actual de su propiedad de forma gratuita y sin compromiso. Nuestra red internacional nos permite acercar a vendedores o propietarios y clientes interesados ??de la mejor manera posible.

Número de propiedad: ES253185497 - 38638 Puerto de Santiago - Puerto Santiago

Contacto con el socio

Para más información, diríjase a su persona de contacto:

Caroline Müller

Avda Chayofita 18, C.C. Parque Santiago 6, Local 24, E-38650 Los Cristianos (Arona)

Tel.: +34 922 105 023

E-Mail: tenerife.south@von-poll.com

Al aviso legal de von Poll Immobilien GmbH

www.von-poll.com