

Adeje – El Madroñal

Magnífico chalet pareado en Madroñal, Costa Adeje

Número de propiedad: ES253185483



PRECIO DE COMPRA: 680.000 EUR • SUPERFICIE HABITABLE: ca. 206 m² • HABITACIONES: 6

Número de propiedad: ES253185483 - 38660 Adeje – El Madroñal

- De un vistazo
- La propiedad
- Datos energéticos
- Una primera impresión
- Detalles de los servicios
- Todo sobre la ubicación
- Otros datos
- Contacto con el socio

Número de propiedad: ES253185483 - 38660 Adeje – El Madroñal

De un vistazo

Número de propiedad	ES253185483
Superficie habitable	ca. 206 m ²
Habitaciones	6
Dormitorios	5
Baños	3
Año de construcción	2007
Tipo de aparcamiento	1 x Garaje

Precio de compra	680.000 EUR
Casa	Casas bifamiliares
Estado de la propiedad	como nuevo
Espacio utilizable	ca. 300 m ²
Características	Terraza, WC para invitados, Piscina, Jardín / uso compartido

Número de propiedad: ES253185483 - 38660 Adeje – El Madroñal

Datos energéticos

Certificado energético válido hasta	07.01.2028	Clase de eficiencia energética	G
Información energética	En trámite	Año de construcción según el certificado energético	2007

Número de propiedad: ES253185483 - 38660 Adeje – El Madroñal

La propiedad



Número de propiedad: ES253185483 - 38660 Adeje – El Madroñal

La propiedad



Número de propiedad: ES253185483 - 38660 Adeje – El Madroñal

La propiedad

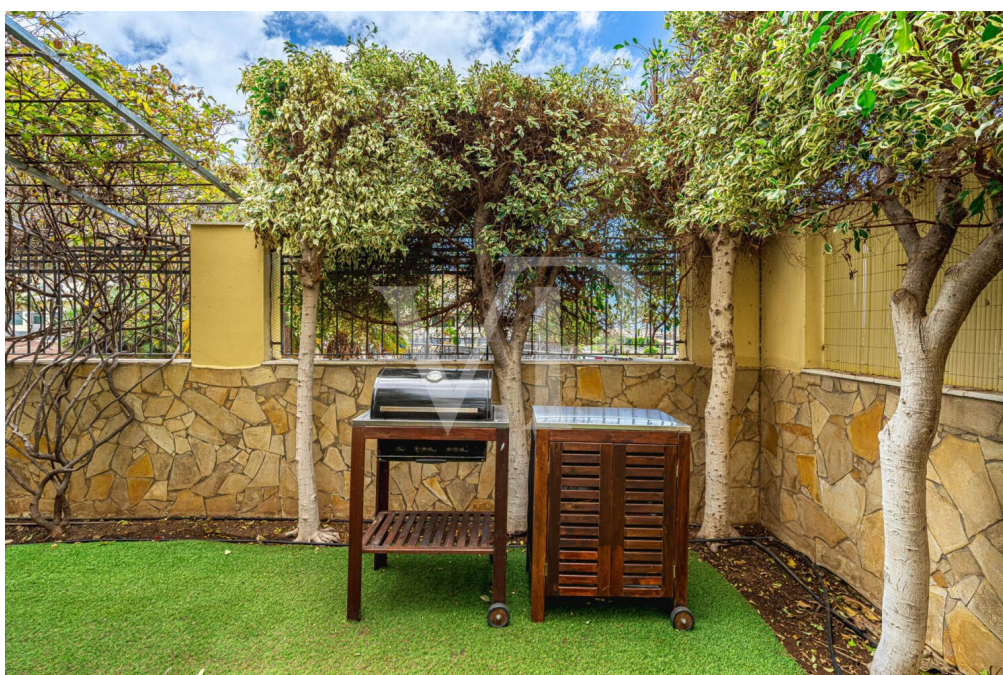

Número de propiedad: ES253185483 - 38660 Adeje – El Madroñal

La propiedad



Número de propiedad: ES253185483 - 38660 Adeje – El Madroñal

La propiedad



Número de propiedad: ES253185483 - 38660 Adeje – El Madroñal

La propiedad



Número de propiedad: ES253185483 - 38660 Adeje – El Madroñal

La propiedad



Número de propiedad: ES253185483 - 38660 Adeje – El Madroñal

La propiedad



Número de propiedad: ES253185483 - 38660 Adeje – El Madroñal

La propiedad

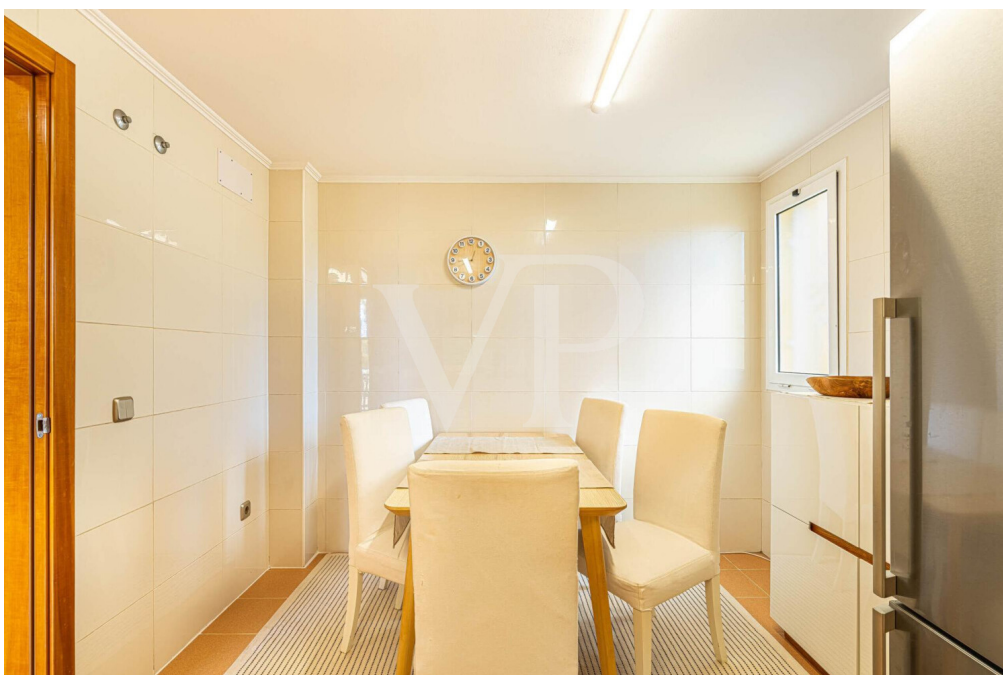
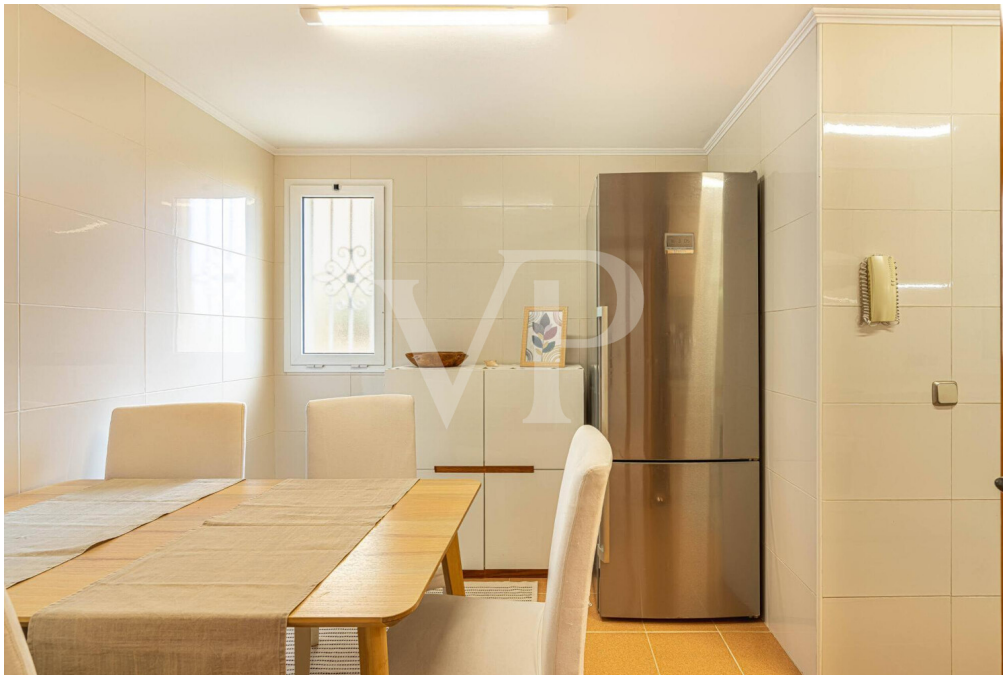

Número de propiedad: ES253185483 - 38660 Adeje – El Madroñal

La propiedad



Número de propiedad: ES253185483 - 38660 Adeje – El Madroñal

La propiedad



Número de propiedad: ES253185483 - 38660 Adeje – El Madroñal

La propiedad



Número de propiedad: ES253185483 - 38660 Adeje – El Madroñal

La propiedad

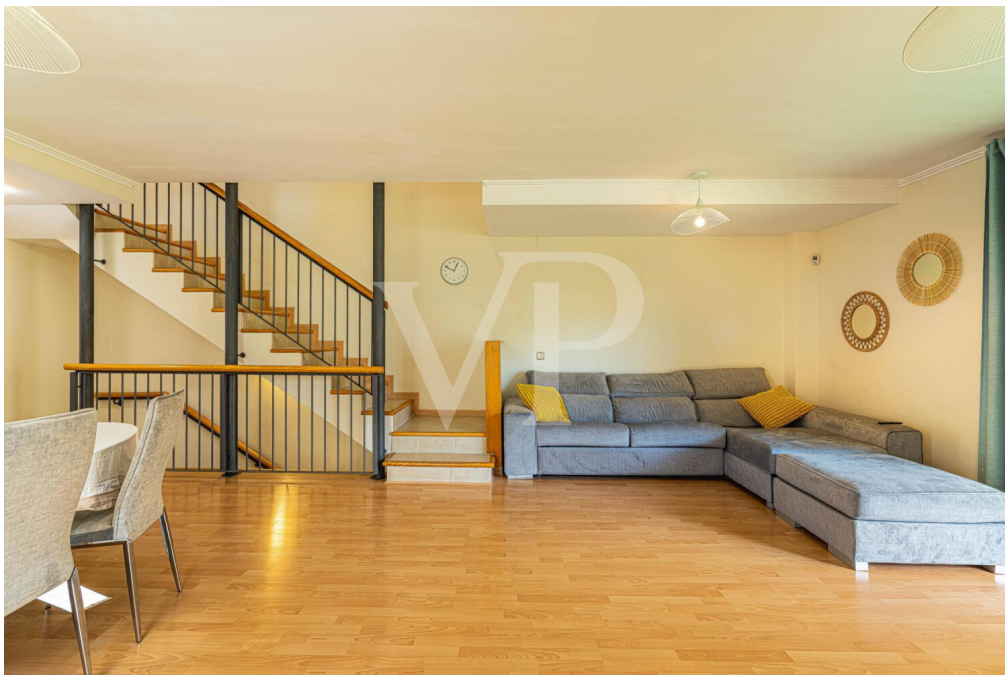

Número de propiedad: ES253185483 - 38660 Adeje – El Madroñal

La propiedad



Número de propiedad: ES253185483 - 38660 Adeje – El Madroñal

La propiedad



Número de propiedad: ES253185483 - 38660 Adeje – El Madroñal

La propiedad

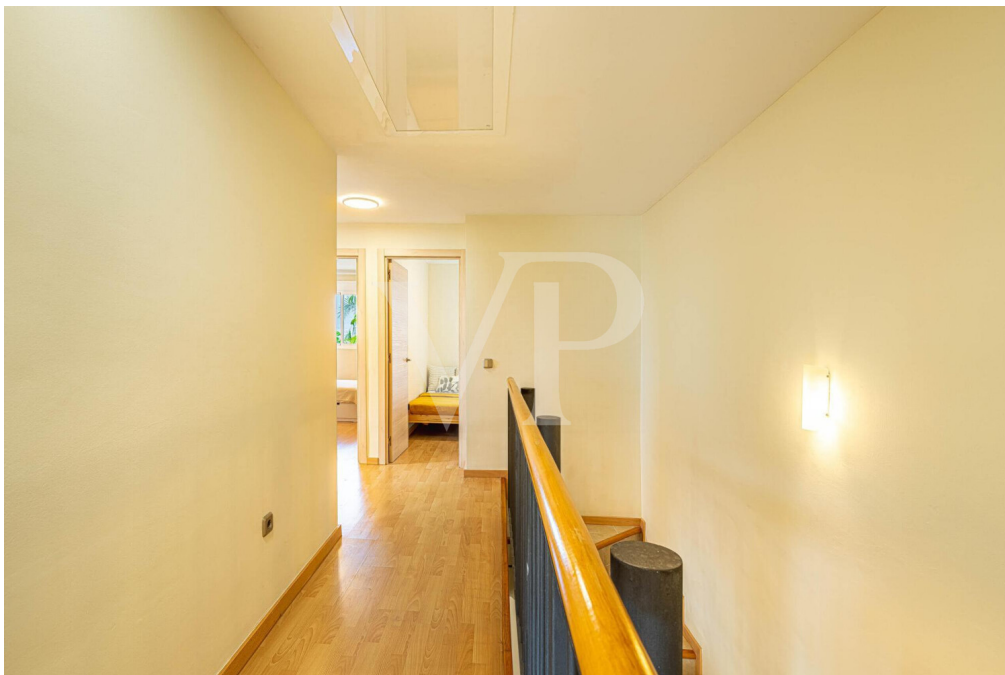

Número de propiedad: ES253185483 - 38660 Adeje – El Madroñal

La propiedad



Número de propiedad: ES253185483 - 38660 Adeje – El Madroñal

La propiedad

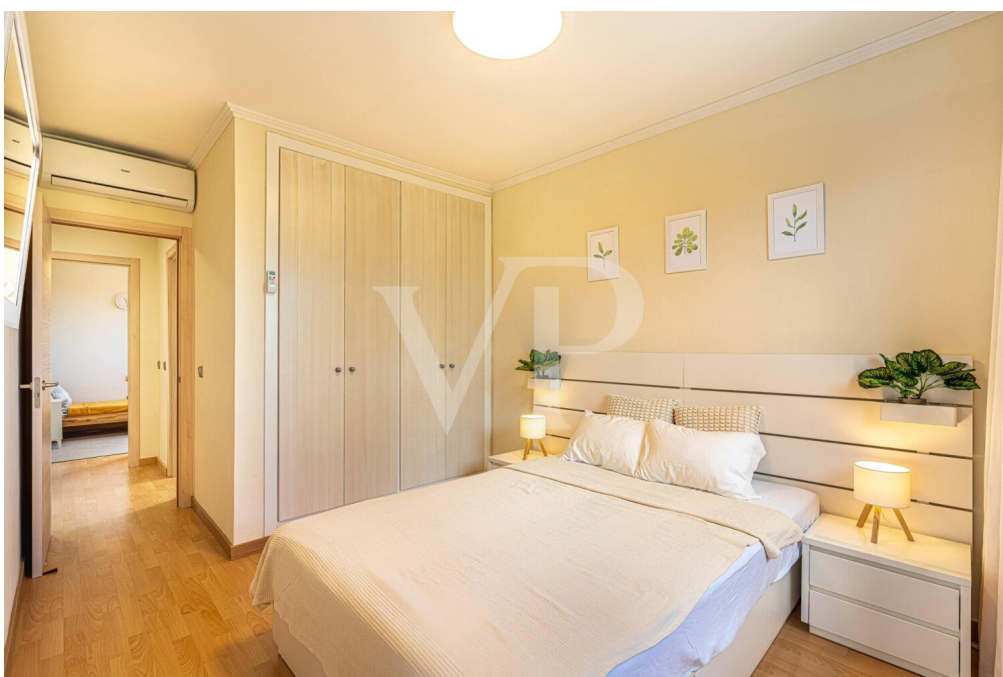
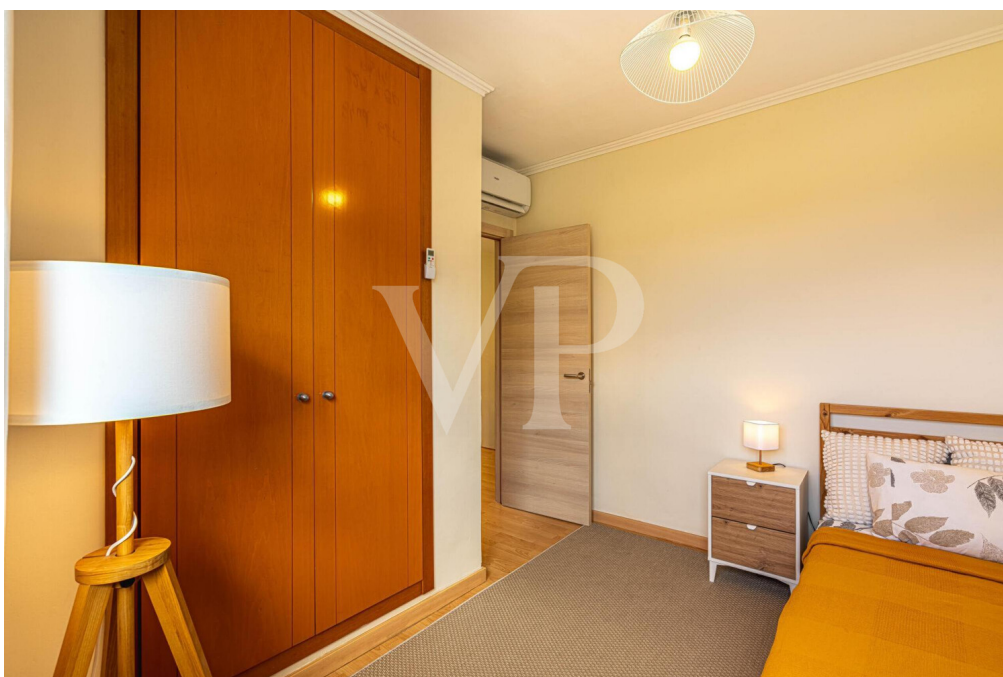

Número de propiedad: ES253185483 - 38660 Adeje – El Madroñal

La propiedad



Número de propiedad: ES253185483 - 38660 Adeje – El Madroñal

La propiedad



Número de propiedad: ES253185483 - 38660 Adeje – El Madroñal

La propiedad

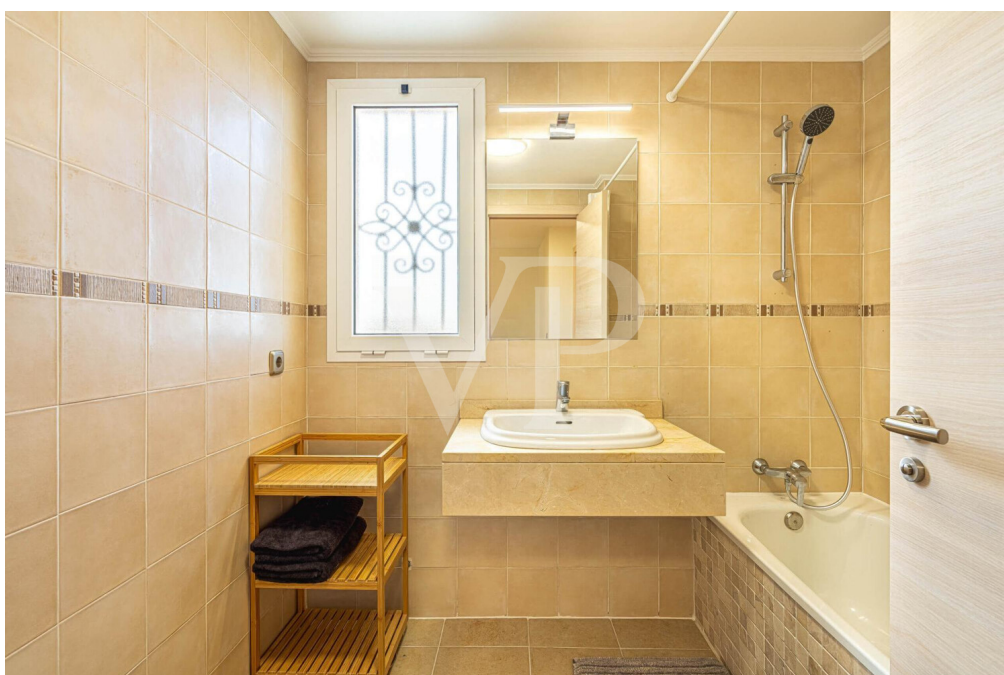

Número de propiedad: ES253185483 - 38660 Adeje – El Madroñal

La propiedad



Número de propiedad: ES253185483 - 38660 Adeje – El Madroñal

La propiedad

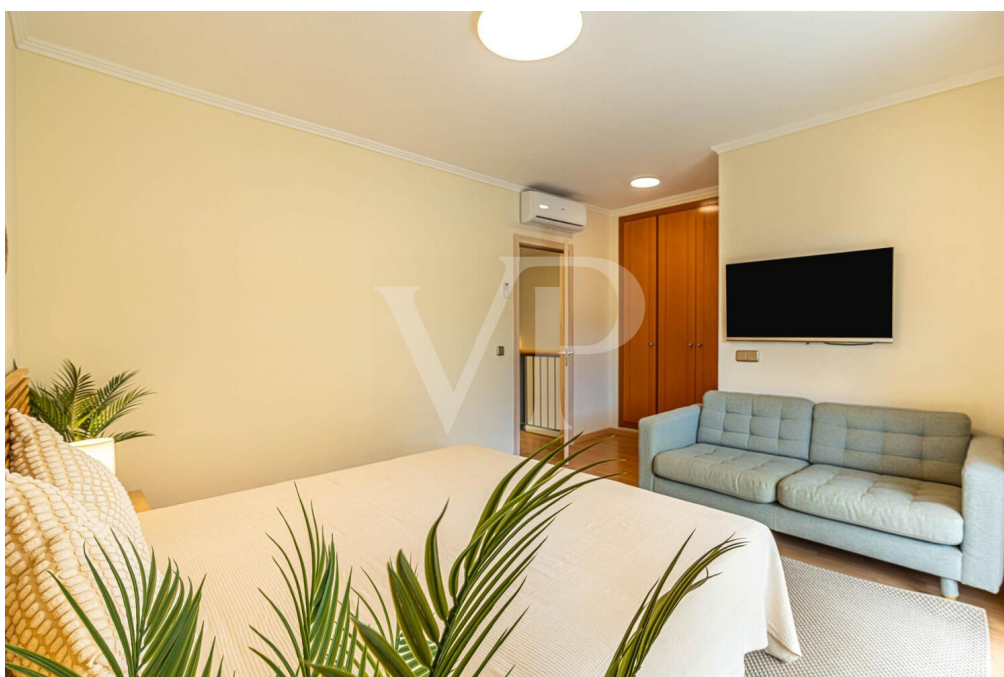
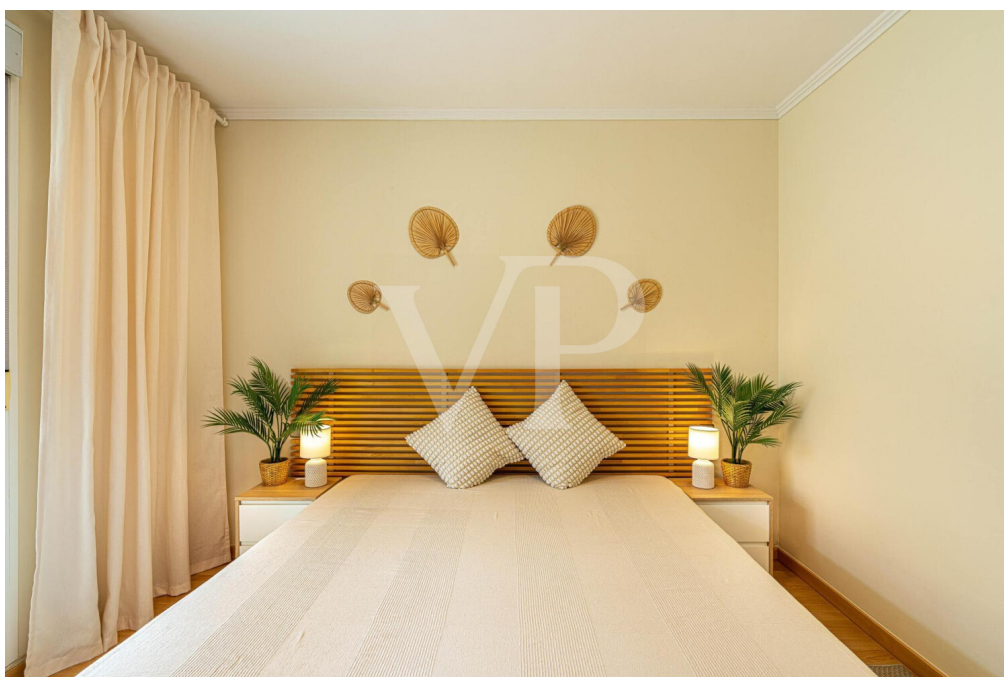

Número de propiedad: ES253185483 - 38660 Adeje – El Madroñal

La propiedad



Número de propiedad: ES253185483 - 38660 Adeje – El Madroñal

La propiedad



Número de propiedad: ES253185483 - 38660 Adeje – El Madroñal

La propiedad



Número de propiedad: ES253185483 - 38660 Adeje – El Madroñal

La propiedad



Número de propiedad: ES253185483 - 38660 Adeje – El Madroñal

La propiedad



Número de propiedad: ES253185483 - 38660 Adeje – El Madroñal

La propiedad



Número de propiedad: ES253185483 - 38660 Adeje – El Madroñal

La propiedad



Número de propiedad: ES253185483 - 38660 Adeje – El Madroñal

La propiedad



Número de propiedad: ES253185483 - 38660 Adeje – El Madroñal

La propiedad



PLANTA -1 / GARAJE

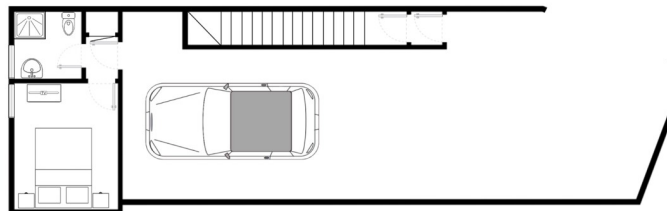

Número de propiedad: ES253185483 - 38660 Adeje – El Madroñal

La propiedad

PLANTA BAJA



PRIMERA PLANTA

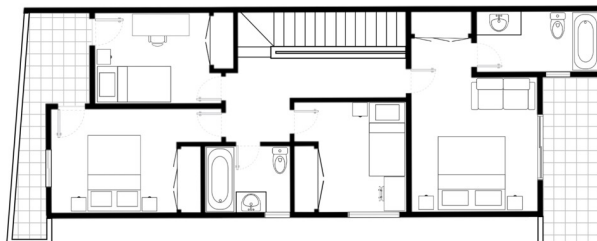

Número de propiedad: ES253185483 - 38660 Adeje – El Madroñal

La propiedad



Número de propiedad: ES253185483 - 38660 Adeje – El Madroñal

La propiedad



Número de propiedad: ES253185483 - 38660 Adeje – El Madroñal

Una primera impresión

Este magnífico pareado de lujo está situado en Madroñal, Costa Adeje, a solo minutos de Playa del Duque. Distribuido en tres niveles, esta propiedad ofrece un estilo de vida exclusivo y cómodo. En la planta superior, encontrarás cuatro amplios dormitorios, tres de ellos con acceso a terrazas privadas y dos baños, uno de ellos en suite. La planta principal te da la bienvenida con una acogedora zona de salón-comedor que fluye hacia una amplia terraza. Este espacio exterior invita a reuniones familiares, encuentros con amigos y es también un entorno ideal para familias numerosas, especialmente donde los niños pueden jugar libremente y crear recuerdos entrañables. Una cocina-comedor independiente hace que cocinar sea tanto práctico como acogedor, acompañada de un aseo para invitados. En la planta baja, el sótano revela una serena suite para invitados con su propio baño, ideal para visitas. Además de un espacioso garaje con capacidad para varios coches. Ubicada cerca de colegios internacionales, restaurantes de alta gama y centros comerciales, y a solo cinco minutos en coche de la icónica Bahía del Duque, esta propiedad no es solo una casa, es un estilo de vida, la ubicación y el confort exclusivo se unen. Ven y descubre esta encantadora propiedad; este podría ser el lugar que llares hogar.

Número de propiedad: ES253185483 - 38660 Adeje – El Madroñal

Detalles de los servicios

- Chalet Pareado
- 5 dormitorios / 3 baños + lavabo
- Varias terrazas
- Aire acondicionado
- Garaje para varios coches
- Dos piscinas comunitarias
- Zona de jardines
- A pocos minutos de la playa Bahía del Duque

Número de propiedad: ES253185483 - 38660 Adeje – El Madroñal

Todo sobre la ubicación

"El Madroñal" / Torviscas Alto se encuentra por arriba de Costa Adeje y la autopista. Una zona muy famosa en el municipio de Adeje. Aquí se puede encontrar desde bonitos complejos de apartamentos muy bien cuidados hasta villas muy lujosas. Algunas de las propiedades son residencias de vacaciones, pero también mucha gente elige Torviscas como su residencia principal, debido a su fantástica ubicación. A poca distancia a pie está todo lo que se necesita en la vida cotidiana, centros comerciales, supermercados, restaurantes, farmacias, médicos, etc. En solo 10/15 minutos caminando se puede llegar a la famosa playa "Playa del Duque", con arena clara y sus aguas turquesas, o la "Playa Fañabé" donde se encuentran varios clubes de playa preciosos. Una escuela internacional, "Colegio Costa Adeje" se encuentra en Torviscas Alto.

Número de propiedad: ES253185483 - 38660 Adeje – El Madroñal

Otros datos

RESPONSABILIDAD: Comunicamos que las informaciones sobre la propiedad y documentos que transmitimos, provienen del vendedor o propietario. No nos hacemos responsables de la exactitud o integridad de la información en general. Todas las ofertas inmobiliarias son sin compromiso y sujetas a posibles errores publicitarios.

NUESTRO SERVICIO PARA USTED COMO PROPIETARIO:

Si planea vender su propiedad, es importante que conozca su valor de mercado. Permita que uno de nuestros especialistas inmobiliarios evalúe profesionalmente el valor actual de su propiedad de forma gratuita y sin compromiso. Nuestra red internacional nos permite acercar a vendedores o propietarios y clientes interesados ??de la mejor manera posible.

Número de propiedad: ES253185483 - 38660 Adeje – El Madroñal

Contacto con el socio

Para más información, dirijase a su persona de contacto:

Caroline Müller

Avda Chayofita 18, C.C. Parque Santiago 6, Local 24, E-38650 Los Cristianos (Arona)

Tel.: +34 922 105 023

E-Mail: tenerife.south@von-poll.com

Al aviso legal de von Poll Immobilien GmbH

www.von-poll.com