

Adeje – Caldera del Rey

# Villa de ensueño en Caldera del Rey con vistas panorámicas al Atlántico

Número de propiedad: ES253185348



PRECIO DE COMPRA: 5.900.000 EUR • SUPERFICIE HABITABLE: ca. 634 m<sup>2</sup> • HABITACIONES: 7 • SUPERFICIE DEL TERRENO: 605 m<sup>2</sup>

Número de propiedad: ES253185348 - 38660 Adeje – Caldera del Rey

- De un vistazo
- La propiedad
- Una primera impresión
- Detalles de los servicios
- Todo sobre la ubicación
- Otros datos
- Contacto con el socio

Número de propiedad: ES253185348 - 38660 Adeje – Caldera del Rey

## De un vistazo

Número de propiedad	ES253185348
Superficie habitable	ca. 634 m²
Habitaciones	7
Dormitorios	5
Baños	6
Año de construcción	2024
Tipo de aparcamiento	1 x Garaje, 2 x Aparcamiento de varias plantas

Precio de compra	5.900.000 EUR
Estado de la propiedad	a estrenar
Características	Terraza, WC para invitados, Piscina

Número de propiedad: ES253185348 - 38660 Adeje – Caldera del Rey

## La propiedad

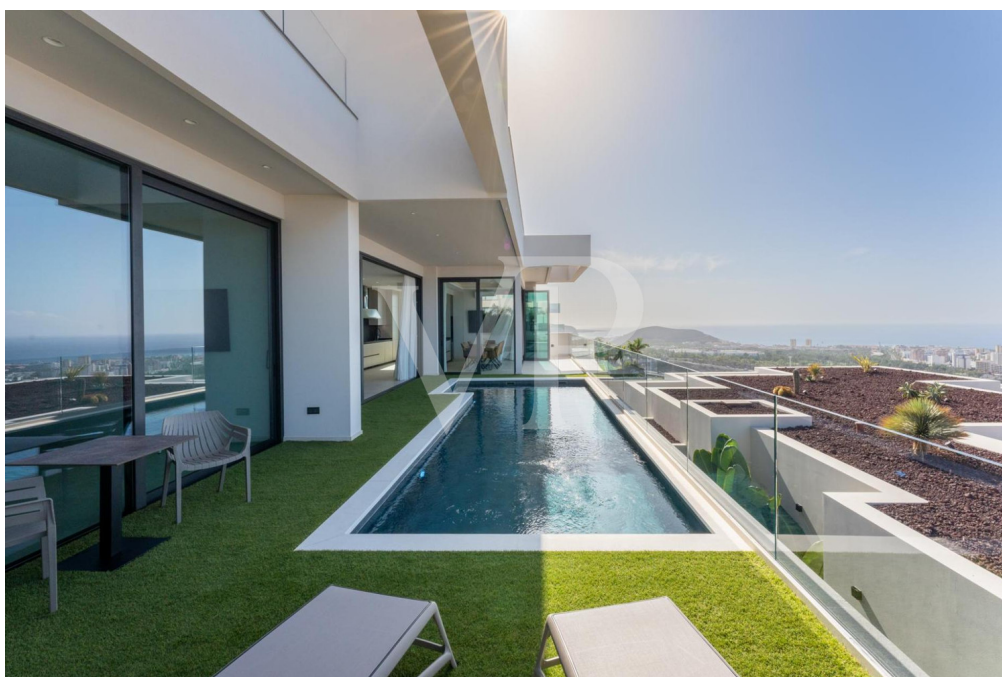



Número de propiedad: ES253185348 - 38660 Adeje – Caldera del Rey

## La propiedad



Número de propiedad: ES253185348 - 38660 Adeje – Caldera del Rey

## La propiedad

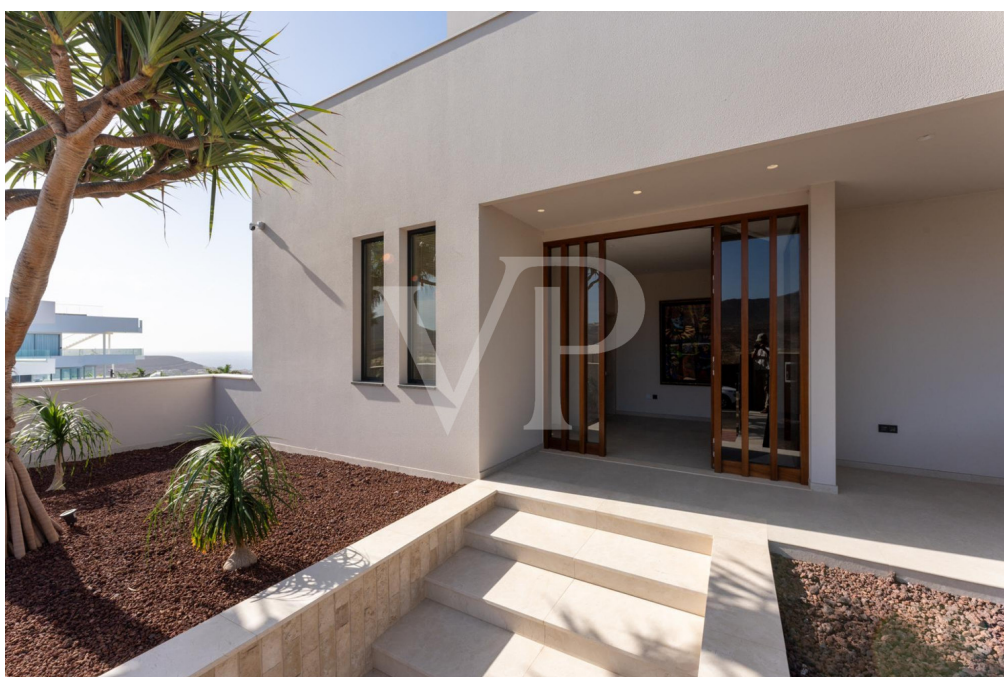



Número de propiedad: ES253185348 - 38660 Adeje – Caldera del Rey

## La propiedad

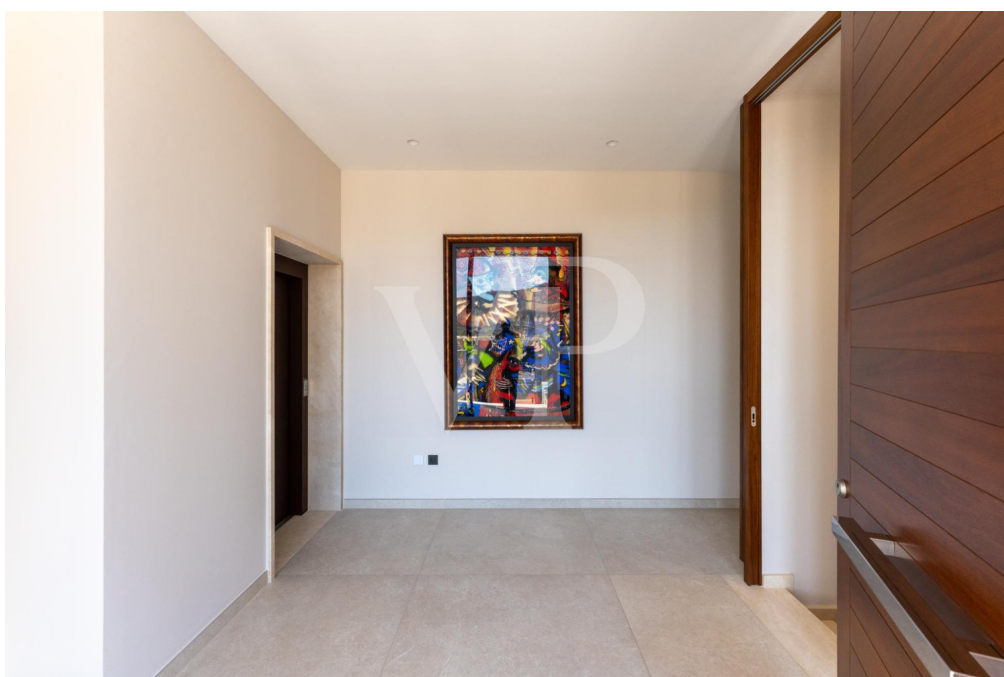

Número de propiedad: ES253185348 - 38660 Adeje – Caldera del Rey

## La propiedad





Número de propiedad: ES253185348 - 38660 Adeje – Caldera del Rey

## La propiedad



Número de propiedad: ES253185348 - 38660 Adeje – Caldera del Rey

## La propiedad



Número de propiedad: ES253185348 - 38660 Adeje – Caldera del Rey

## La propiedad





Número de propiedad: ES253185348 - 38660 Adeje – Caldera del Rey

## La propiedad





Número de propiedad: ES253185348 - 38660 Adeje – Caldera del Rey

## La propiedad



Número de propiedad: ES253185348 - 38660 Adeje – Caldera del Rey

## La propiedad



Número de propiedad: ES253185348 - 38660 Adeje – Caldera del Rey

## La propiedad

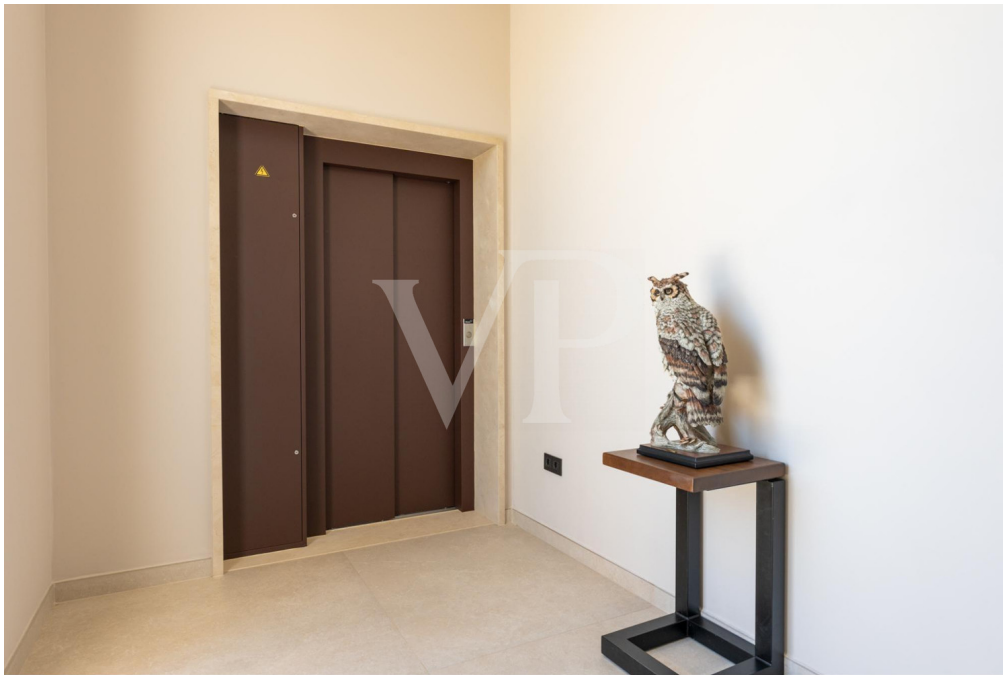



Número de propiedad: ES253185348 - 38660 Adeje – Caldera del Rey

## La propiedad

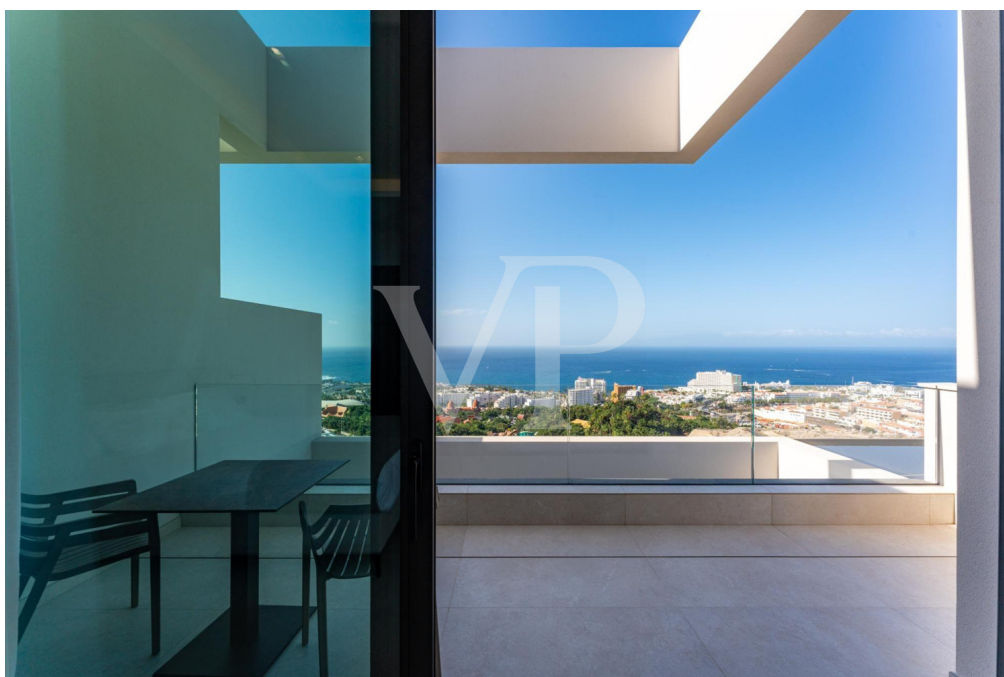



Número de propiedad: ES253185348 - 38660 Adeje – Caldera del Rey

## La propiedad



Número de propiedad: ES253185348 - 38660 Adeje – Caldera del Rey

## La propiedad





Número de propiedad: ES253185348 - 38660 Adeje – Caldera del Rey

## La propiedad





Número de propiedad: ES253185348 - 38660 Adeje – Caldera del Rey

## La propiedad



Número de propiedad: ES253185348 - 38660 Adeje – Caldera del Rey

## La propiedad



Número de propiedad: ES253185348 - 38660 Adeje – Caldera del Rey

## La propiedad





Número de propiedad: ES253185348 - 38660 Adeje – Caldera del Rey

## La propiedad



Número de propiedad: ES253185348 - 38660 Adeje – Caldera del Rey

## La propiedad



Número de propiedad: ES253185348 - 38660 Adeje – Caldera del Rey

## La propiedad





Número de propiedad: ES253185348 - 38660 Adeje – Caldera del Rey

## La propiedad



Número de propiedad: ES253185348 - 38660 Adeje – Caldera del Rey

## La propiedad



Número de propiedad: ES253185348 - 38660 Adeje – Caldera del Rey

## La propiedad





Número de propiedad: ES253185348 - 38660 Adeje – Caldera del Rey

## La propiedad



Número de propiedad: ES253185348 - 38660 Adeje – Caldera del Rey

## La propiedad



Número de propiedad: ES253185348 - 38660 Adeje – Caldera del Rey

## La propiedad





Número de propiedad: ES253185348 - 38660 Adeje – Caldera del Rey

## La propiedad



Número de propiedad: ES253185348 - 38660 Adeje – Caldera del Rey

## La propiedad



Número de propiedad: ES253185348 - 38660 Adeje – Caldera del Rey

## La propiedad





Número de propiedad: ES253185348 - 38660 Adeje – Caldera del Rey

## La propiedad



Número de propiedad: ES253185348 - 38660 Adeje – Caldera del Rey

## La propiedad





Número de propiedad: ES253185348 - 38660 Adeje – Caldera del Rey

## La propiedad

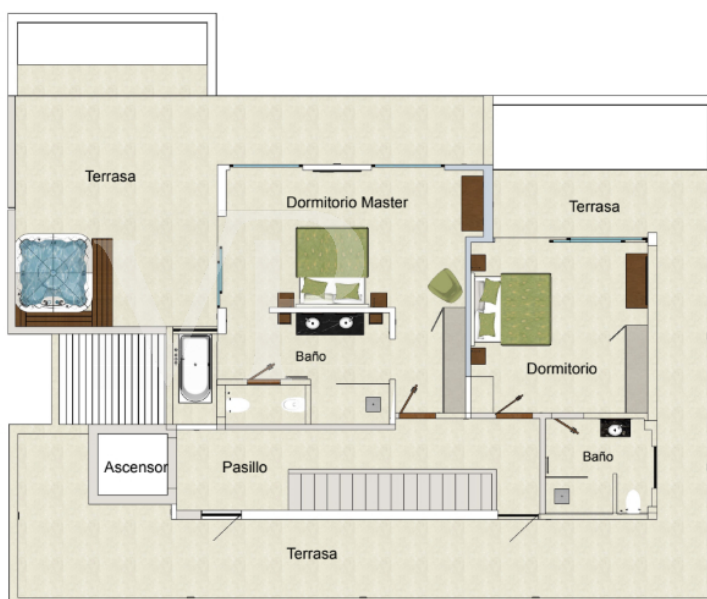



Número de propiedad: ES253185348 - 38660 Adeje – Caldera del Rey

## La propiedad

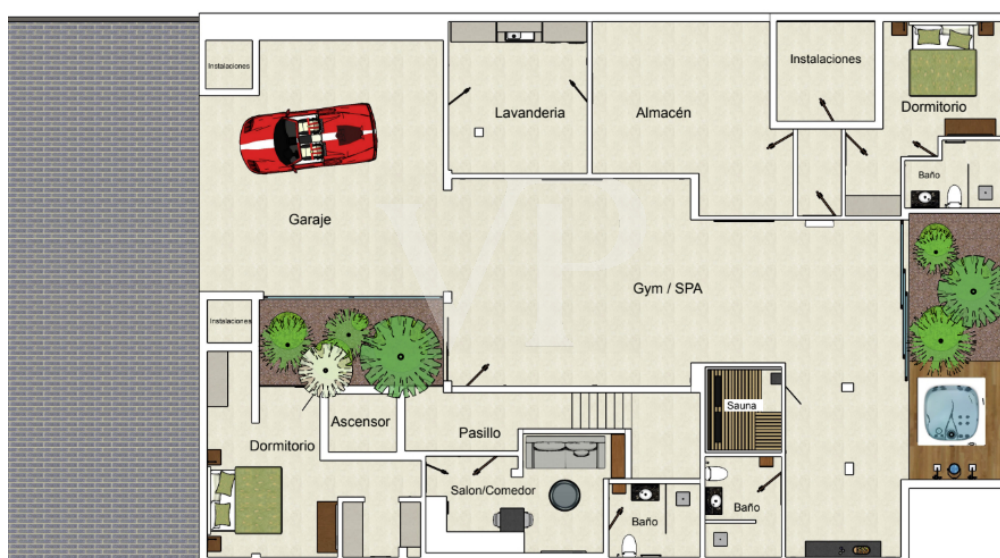
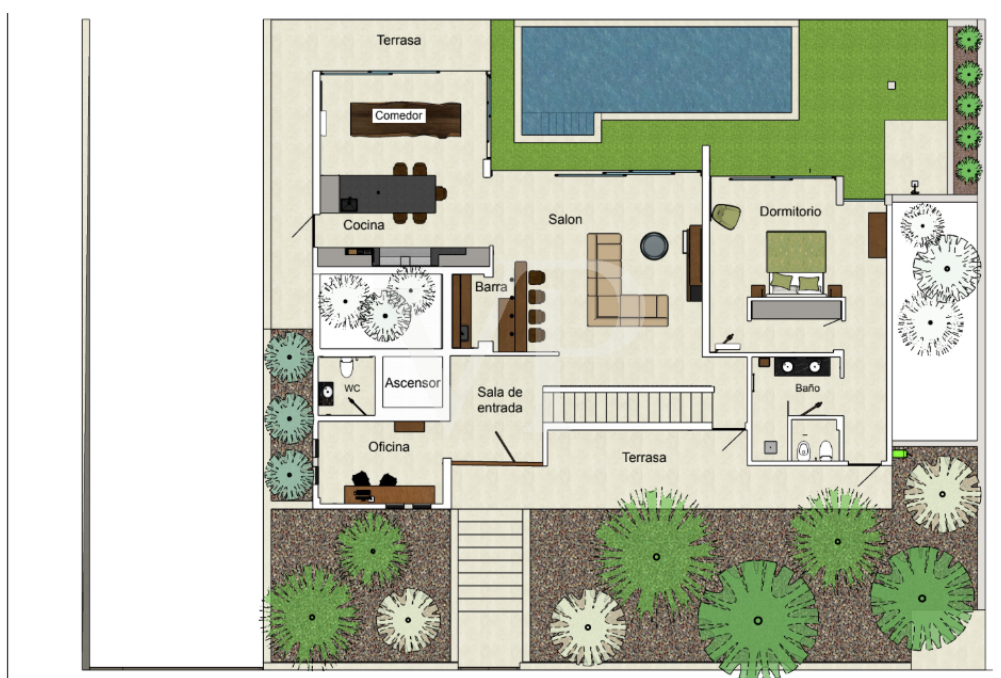

Número de propiedad: ES253185348 - 38660 Adeje – Caldera del Rey

## Una primera impresión

¡Bienvenido a tu oasis de ensueño en Caldera del Rey! Esta exclusiva villa de lujo te ofrece unas vistas impresionantes al mar que te llenarán de paz y serenidad cada día. Imagina despertar cada mañana y contemplar el horizonte infinito desde la comodidad de tu hogar. Ofrece 5 amplios dormitorios en total, cada uno diseñado para brindarte confort y tranquilidad, 6 baños en total, 4 de ellos en suite y un apartamento separado, ideal para recibir a seres queridos o disfrutar de tu independencia. Para tu bienestar y relajación, la villa dispone de una sala de gimnasio equipada, un spa para rejuvenecer cuerpo y mente, un sauna para desconectar y dos jacuzzis donde podrás disfrutar de momentos de paz y lujo en compañía o en soledad. Cada rincón de esta villa ha sido pensado para que sientas una profunda conexión con la naturaleza y el lujo, ofreciéndote un estilo de vida lleno de bienestar, exclusividad y felicidad. ¡Haz realidad el sueño de vivir en un paraíso donde cada día es una experiencia de paz, plenitud y satisfacción!

Número de propiedad: ES253185348 - 38660 Adeje – Caldera del Rey

## Detalles de los servicios

- Villa de lujo
- 5 dormitorios / 6 baños / 2 cocinas
- Apartamento separado
- Sauna / 2 jacuzzis
- Piscina climatizada
- Garaje para 2 coches
- Gimnasio totalmente equipado
- Lavandería
- Calentador de agua de 200 lts
- Muebles incluidos



Número de propiedad: ES253185348 - 38660 Adeje – Caldera del Rey

## Todo sobre la ubicación

Caldera del Rey es una exclusiva región residencial en Tenerife, conocida por su impresionante paisaje y clima agradable. La región se encuentra por encima de Playa de Las Américas, ofreciendo una gran vista al mar desde casi cualquier ubicación. Situada cerca del popular complejo turístico de Costa Adeje, Caldera del Rey combina la belleza natural con el confort moderno. En Caldera del Rey se encuentran lujosos resorts, tiendas exclusivas y restaurantes de primera categoría que ofrecen a los visitantes un alto nivel de comodidad y entretenimiento. Las playas de la zona son perfectas para relajarse y tomar el sol, con aguas cristalinas ideales para nadar. El famoso parque acuático Siam Park también está ubicado en esta región. Con su combinación única de naturaleza, cultura y relax, Caldera del Rey es un destino muy codiciado en Tenerife. El Aeropuerto Tenerife Sur está a solo 15 minutos en coche, lo que convierte a Caldera del Rey en una ubicación extremadamente conveniente y atractiva.

Número de propiedad: ES253185348 - 38660 Adeje – Caldera del Rey

## Otros datos

**RESPONSABILIDAD:** Comunicamos que las informaciones sobre la propiedad y documentos que transmitimos, provienen del vendedor o propietario. No nos hacemos responsables de la exactitud o integridad de la información en general. Todas las ofertas inmobiliarias son sin compromiso y sujetas a posibles errores publicitarios.

**NUESTRO SERVICIO PARA USTED COMO PROPIETARIO:**

Si planea vender su propiedad, es importante que conozca su valor de mercado. Permita que uno de nuestros especialistas inmobiliarios evalúe profesionalmente el valor actual de su propiedad de forma gratuita y sin compromiso. Nuestra red internacional nos permite acercar a vendedores o propietarios y clientes interesados ??de la mejor manera posible.

Número de propiedad: ES253185348 - 38660 Adeje – Caldera del Rey

## Contacto con el socio

Para más información, dirijase a su persona de contacto:

Caroline Müller

---

Avda Chayofita 18, C.C. Parque Santiago 6, Local 24, E-38650 Los Cristianos (Arona)

Tel.: +34 922 105 023

E-Mail: [tenerife.south@von-poll.com](mailto:tenerife.south@von-poll.com)

*Al aviso legal de von Poll Immobilien GmbH*

---

[www.von-poll.com](http://www.von-poll.com)