

Adeje – Caldera del Rey

Villa de lujo con piscina infinity y vistas panorámicas al Atlántico

Número de propiedad: ES253185345

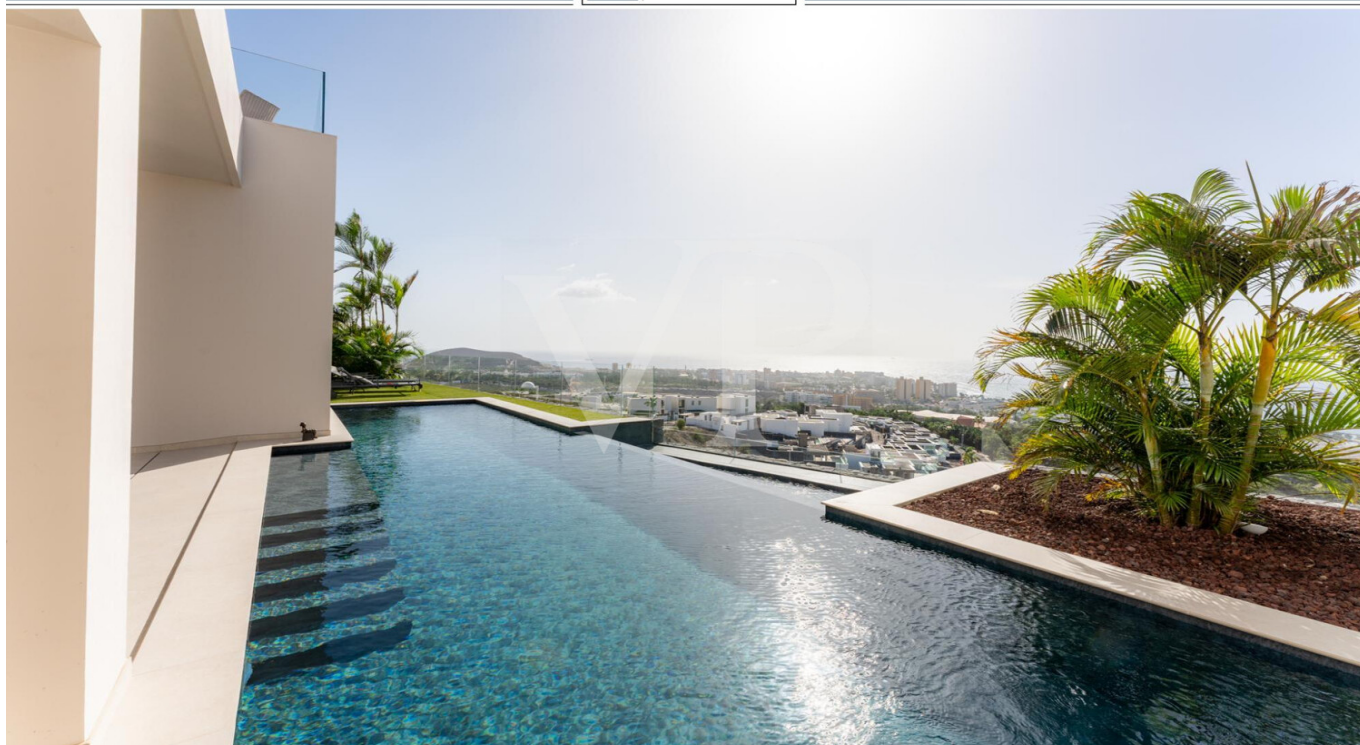

PRECIO DE COMPRA: 5.900.000 EUR • SUPERFICIE HABITABLE: ca. 550 m² • SUPERFICIE DEL TERRENO: 653 m²

Número de propiedad: ES253185345 - 38660 Adeje – Caldera del Rey

- De un vistazo
- La propiedad
- Una primera impresión
- Detalles de los servicios
- Todo sobre la ubicación
- Otros datos
- Contacto con el socio

Número de propiedad: ES253185345 - 38660 Adeje – Caldera del Rey

De un vistazo

Número de propiedad	ES253185345
Superficie habitable	ca. 550 m²
Dormitorios	3
Baños	4
Año de construcción	2024
Tipo de aparcamiento	1 x Garaje, 2 x Aparcamiento de varias plantas

Precio de compra	5.900.000 EUR
Estado de la propiedad	a estrenar
Características	Terraza, WC para invitados, Piscina

Número de propiedad: ES253185345 - 38660 Adeje – Caldera del Rey

La propiedad



Número de propiedad: ES253185345 - 38660 Adeje – Caldera del Rey

La propiedad



Número de propiedad: ES253185345 - 38660 Adeje – Caldera del Rey

La propiedad



Número de propiedad: ES253185345 - 38660 Adeje – Caldera del Rey

La propiedad



Número de propiedad: ES253185345 - 38660 Adeje – Caldera del Rey

La propiedad



Número de propiedad: ES253185345 - 38660 Adeje – Caldera del Rey

La propiedad



Número de propiedad: ES253185345 - 38660 Adeje – Caldera del Rey

La propiedad



Número de propiedad: ES253185345 - 38660 Adeje – Caldera del Rey

La propiedad



Número de propiedad: ES253185345 - 38660 Adeje – Caldera del Rey

La propiedad



Número de propiedad: ES253185345 - 38660 Adeje – Caldera del Rey

La propiedad



Número de propiedad: ES253185345 - 38660 Adeje – Caldera del Rey

La propiedad



Número de propiedad: ES253185345 - 38660 Adeje – Caldera del Rey

La propiedad



Número de propiedad: ES253185345 - 38660 Adeje – Caldera del Rey

La propiedad



Número de propiedad: ES253185345 - 38660 Adeje – Caldera del Rey

La propiedad



Número de propiedad: ES253185345 - 38660 Adeje – Caldera del Rey

La propiedad



Número de propiedad: ES253185345 - 38660 Adeje – Caldera del Rey

La propiedad



Número de propiedad: ES253185345 - 38660 Adeje – Caldera del Rey

La propiedad



Número de propiedad: ES253185345 - 38660 Adeje – Caldera del Rey

La propiedad



Número de propiedad: ES253185345 - 38660 Adeje – Caldera del Rey

La propiedad



Número de propiedad: ES253185345 - 38660 Adeje – Caldera del Rey

La propiedad

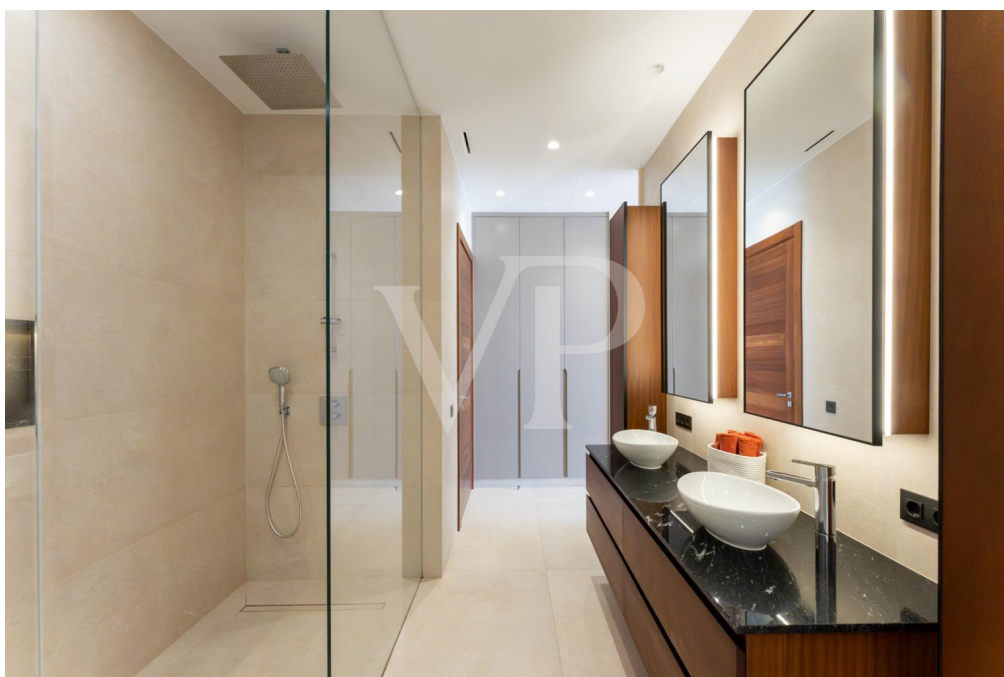

Número de propiedad: ES253185345 - 38660 Adeje – Caldera del Rey

La propiedad

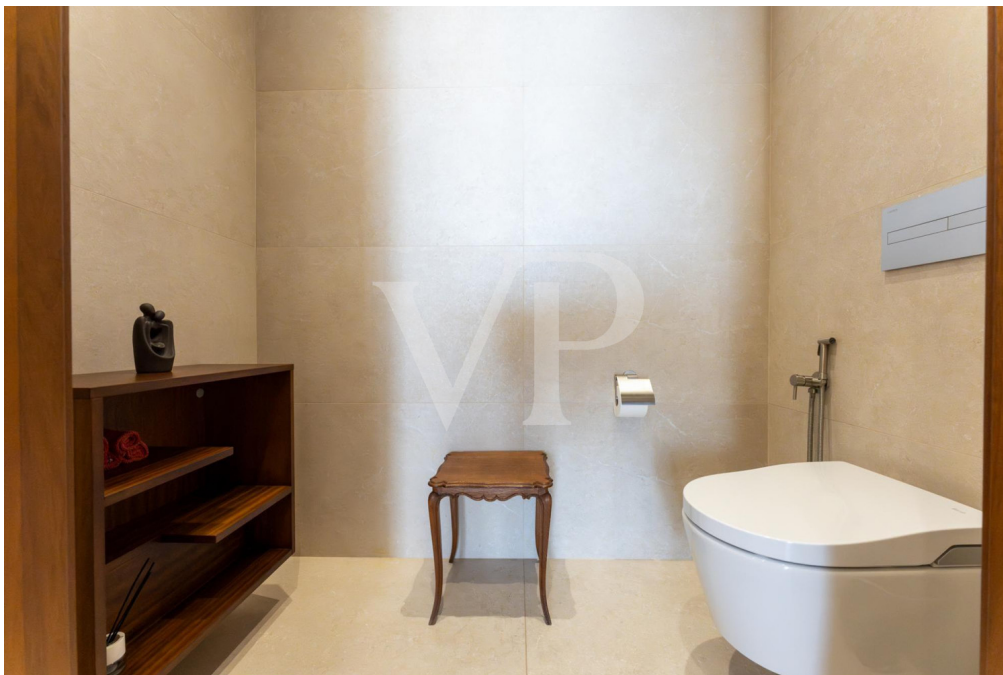

Número de propiedad: ES253185345 - 38660 Adeje – Caldera del Rey

La propiedad



Número de propiedad: ES253185345 - 38660 Adeje – Caldera del Rey

La propiedad



Número de propiedad: ES253185345 - 38660 Adeje – Caldera del Rey

La propiedad



Número de propiedad: ES253185345 - 38660 Adeje – Caldera del Rey

La propiedad



Número de propiedad: ES253185345 - 38660 Adeje – Caldera del Rey

La propiedad



Número de propiedad: ES253185345 - 38660 Adeje – Caldera del Rey

La propiedad



Número de propiedad: ES253185345 - 38660 Adeje – Caldera del Rey

La propiedad

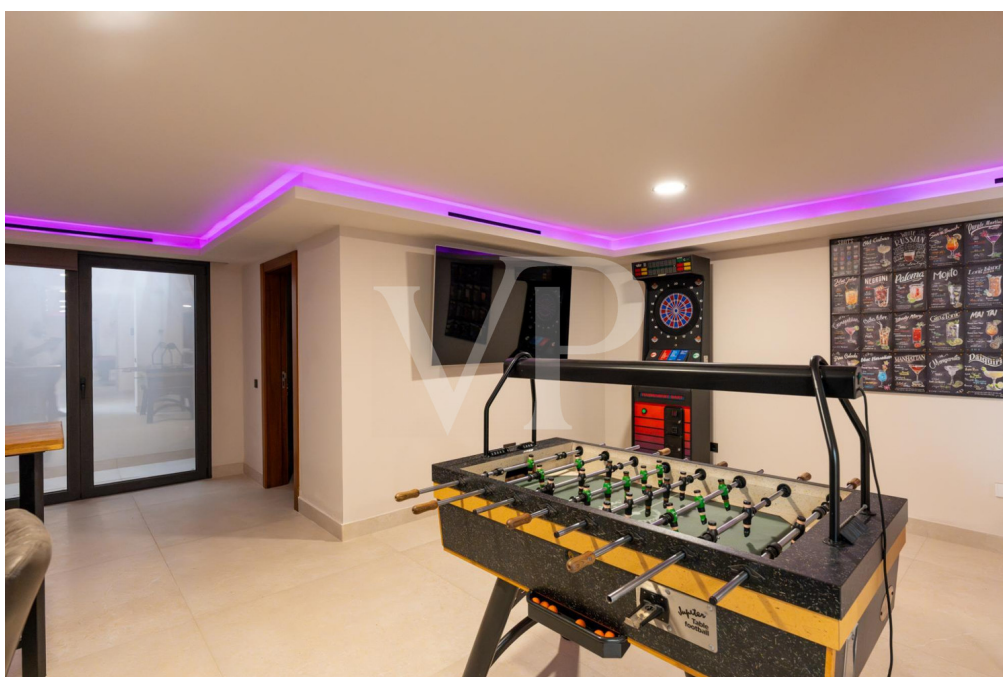

Número de propiedad: ES253185345 - 38660 Adeje – Caldera del Rey

La propiedad



Número de propiedad: ES253185345 - 38660 Adeje – Caldera del Rey

La propiedad



Número de propiedad: ES253185345 - 38660 Adeje – Caldera del Rey

La propiedad

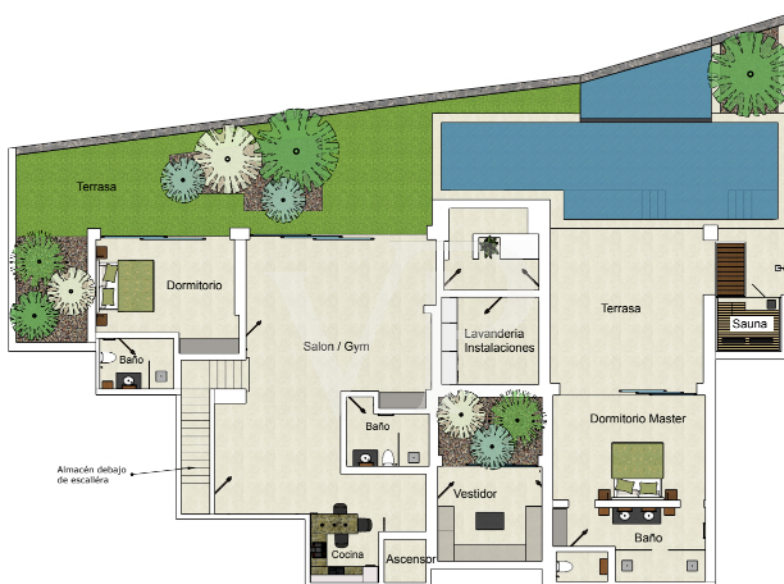

Villa Alina, Caldera del Rey

Planta Baja: Dormitorio Master, Baño, Vestidor, Salon/Gym, Cocina, Baño de Gym,
Dormitorio, Baño, Lavandería, Sauna, Piscina

Número de propiedad: ES253185345 - 38660 Adeje – Caldera del Rey

La propiedad



Villa Alina, Caldera del Rey

Planta Alta: Dormitorio Master, Vestidor, Baño, Area de Jacuzzi, Salon, Cocina, Comedor, Aseo de visitas, Aparcamiento para 2 coches

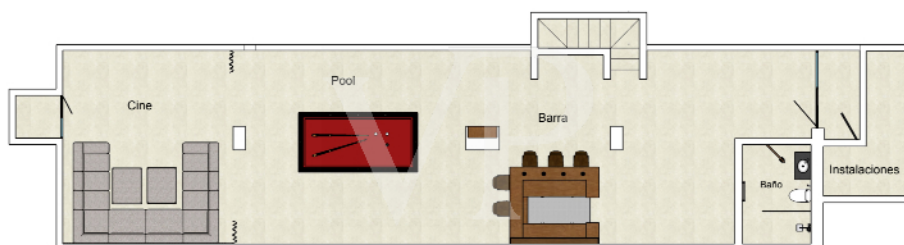

Villa Alina, Caldera del Rey

Planta Sótano: Barra, Pool, Cine, Baño, Instalaciones

Número de propiedad: ES253185345 - 38660 Adeje – Caldera del Rey

Una primera impresión

Descubre la joya de lujo que siempre soñaste! Esta exclusiva villa de alto standing combina elegancia, confort y una ubicación privilegiada para ofrecerte una experiencia de vida inigualable. Con 3 dormitorios y 4 baños modernos, cada rincón ha sido diseñado para brindarte privacidad y bienestar en un entorno sofisticado. Imagina despertar con vistas impresionantes al mar y a la isla de la Gomera. La sala de gimnasio, jacuzzi y piscina infinita te ofrecen un oasis de relajación y salud, perfectos para momentos de paz o compartir con seres queridos. Además, cuenta con un bar exclusivo con sala de billar y videojuegos, ideal para entretenerte y crear recuerdos con amigos y familiares. Cada detalle ha sido pensado para crear un ambiente de exclusividad y confort, desde la moderna cocina hasta los espacios exteriores que invitan a la contemplación. Esta villa no solo es un hogar, sino un refugio donde cada día se convierte en una experiencia de placer y serenidad. Vive la vida que mereces, rodeado de belleza natural y lujo sin igual. ¡Contacta con nosotros para concertar una visita.! Haz de esta villa tu nuevo hogar.

Número de propiedad: ES253185345 - 38660 Adeje – Caldera del Rey

Detalles de los servicios

- Villa de lujo
- Superficie interior total: 602 m²
- Superficie total de terrazas: 412,4 m²
- Superficie total de jardines: 94,3 m²
- Superficie total del terreno: 653 m²
- 3 dormitorios / 4 baños / 2 cocinas
- Sauna / Jacuzzi
- Piscina de 13 x 3,7 m con chorro de agua de 5 kW
- Aparcamiento para 2 coches
- Gimnasio totalmente equipado
- Lavandería
- Calentador de agua de 200 l
- Muebles incluidos

Número de propiedad: ES253185345 - 38660 Adeje – Caldera del Rey

Todo sobre la ubicación

Caldera del Rey es una exclusiva región residencial en Tenerife, conocida por su impresionante paisaje y clima agradable. La región se encuentra por encima de Playa de Las Américas, ofreciendo una gran vista al mar desde casi cualquier ubicación. Situada cerca del popular complejo turístico de Costa Adeje, Caldera del Rey combina la belleza natural con el confort moderno. En Caldera del Rey se encuentran lujosos resorts, tiendas exclusivas y restaurantes de primera categoría que ofrecen a los visitantes un alto nivel de comodidad y entretenimiento. Las playas de la zona son perfectas para relajarse y tomar el sol, con aguas cristalinas ideales para nadar. El famoso parque acuático Siam Park también está ubicado en esta región. Con su combinación única de naturaleza, cultura y relax, Caldera del Rey es un destino muy codiciado en Tenerife. El Aeropuerto Tenerife Sur está a solo 15 minutos en coche, lo que convierte a Caldera del Rey en una ubicación extremadamente conveniente y atractiva.

Número de propiedad: ES253185345 - 38660 Adeje – Caldera del Rey

Otros datos

RESPONSABILIDAD: Comunicamos que las informaciones sobre la propiedad y documentos que transmitimos, provienen del vendedor o propietario. No nos hacemos responsables de la exactitud o integridad de la información en general. Todas las ofertas inmobiliarias son sin compromiso y sujetas a posibles errores publicitarios.

NUESTRO SERVICIO PARA USTED COMO PROPIETARIO:

Si planea vender su propiedad, es importante que conozca su valor de mercado. Permita que uno de nuestros especialistas inmobiliarios evalúe profesionalmente el valor actual de su propiedad de forma gratuita y sin compromiso. Nuestra red internacional nos permite acercar a vendedores o propietarios y clientes interesados de la mejor manera posible.

Número de propiedad: ES253185345 - 38660 Adeje – Caldera del Rey

Contacto con el socio

Para más información, dirijase a su persona de contacto:

Caroline Müller

Avda Chayofita 18, C.C. Parque Santiago 6, Local 24, E-38650 Los Cristianos (Arona)

Tel.: +34 922 105 023

E-Mail: tenerife.south@von-poll.com

Al aviso legal de von Poll Immobilien GmbH

www.von-poll.com