Adeje – Golf Costa Adeje

Villa exclusiva en Adeje – Lujo con vistas panorámicas

Número de propiedad: ES253185273

PRECIO DE COMPRA: 6.500.000 EUR • **SUPERFICIE HABITABLE:** ca. 283,95 m^2 • **HABITACIONES:** 5 • **SUPERFICIE DEL TERRENO:** 2.643 m^2

Número de propiedad: ES253185273 - 38679 Adeje – Golf Costa Adeje

- De un vistazo
- La propiedad
- Una primera impresión
- Detalles de los servicios
- Todo sobre la ubicación
- Otros datos
- Contacto con el socio

Número de propiedad: ES253185273 - 38679 Adeje – Golf Costa Adeje

De un vistazo

Número de propiedad	ES253185273
Superficie habitable	ca. 283,95 m²
Habitaciones	5
Dormitorios	5
Baños	5
Tipo de aparcamiento	4 x Aparcamiento subterráneo

Precio de compra	6.500.000 EUR
Casa	Villa
Estado de la propiedad	como nuevo
Método de construcción	Sólido
Espacio utilizable	ca. 556 m²
Características	Terraza, WC para invitados, Piscina

Número de propiedad: ES253185273 - 38679 Adeje – Golf Costa Adeje

La propiedad

Número de propiedad: ES253185273 - 38679 Adeje – Golf Costa Adeje

La propiedad

Número de propiedad: ES253185273 - 38679 Adeje – Golf Costa Adeje

La propiedad

Número de propiedad: ES253185273 - 38679 Adeje – Golf Costa Adeje

La propiedad

Número de propiedad: ES253185273 - 38679 Adeje – Golf Costa Adeje

La propiedad

Número de propiedad: ES253185273 - 38679 Adeje – Golf Costa Adeje

La propiedad

Número de propiedad: ES253185273 - 38679 Adeje – Golf Costa Adeje

La propiedad

Número de propiedad: ES253185273 - 38679 Adeje – Golf Costa Adeje

La propiedad

Número de propiedad: ES253185273 - 38679 Adeje – Golf Costa Adeje

La propiedad

Número de propiedad: ES253185273 - 38679 Adeje – Golf Costa Adeje

La propiedad

Número de propiedad: ES253185273 - 38679 Adeje – Golf Costa Adeje

La propiedad

Número de propiedad: ES253185273 - 38679 Adeje – Golf Costa Adeje

La propiedad

Número de propiedad: ES253185273 - 38679 Adeje – Golf Costa Adeje

La propiedad

Número de propiedad: ES253185273 - 38679 Adeje – Golf Costa Adeje

La propiedad

Número de propiedad: ES253185273 - 38679 Adeje – Golf Costa Adeje

La propiedad

Número de propiedad: ES253185273 - 38679 Adeje – Golf Costa Adeje

La propiedad

Número de propiedad: ES253185273 - 38679 Adeje – Golf Costa Adeje

La propiedad

Número de propiedad: ES253185273 - 38679 Adeje – Golf Costa Adeje

La propiedad

Número de propiedad: ES253185273 - 38679 Adeje – Golf Costa Adeje

La propiedad

Número de propiedad: ES253185273 - 38679 Adeje – Golf Costa Adeje

La propiedad

Número de propiedad: ES253185273 - 38679 Adeje – Golf Costa Adeje

La propiedad

Número de propiedad: ES253185273 - 38679 Adeje – Golf Costa Adeje

La propiedad

Número de propiedad: ES253185273 - 38679 Adeje – Golf Costa Adeje

La propiedad

Número de propiedad: ES253185273 - 38679 Adeje – Golf Costa Adeje

La propiedad

Número de propiedad: ES253185273 - 38679 Adeje – Golf Costa Adeje

La propiedad

Número de propiedad: ES253185273 - 38679 Adeje – Golf Costa Adeje

La propiedad

Número de propiedad: ES253185273 - 38679 Adeje – Golf Costa Adeje

La propiedad

Número de propiedad: ES253185273 - 38679 Adeje – Golf Costa Adeje

La propiedad

Número de propiedad: ES253185273 - 38679 Adeje – Golf Costa Adeje

La propiedad

Número de propiedad: ES253185273 - 38679 Adeje – Golf Costa Adeje

La propiedad

Número de propiedad: ES253185273 - 38679 Adeje – Golf Costa Adeje

La propiedad

Número de propiedad: ES253185273 - 38679 Adeje – Golf Costa Adeje

La propiedad

Número de propiedad: ES253185273 - 38679 Adeje – Golf Costa Adeje

La propiedad

Número de propiedad: ES253185273 - 38679 Adeje – Golf Costa Adeje

La propiedad

Número de propiedad: ES253185273 - 38679 Adeje – Golf Costa Adeje

La propiedad

Número de propiedad: ES253185273 - 38679 Adeje – Golf Costa Adeje

La propiedad

Número de propiedad: ES253185273 - 38679 Adeje – Golf Costa Adeje

La propiedad

PLANTA -1 / GARAJE

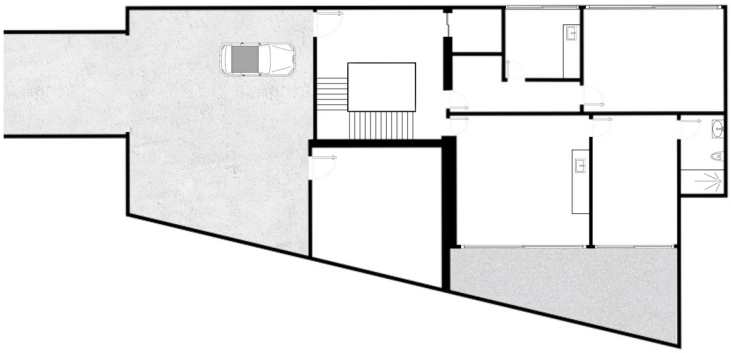

PLANTA BAJA

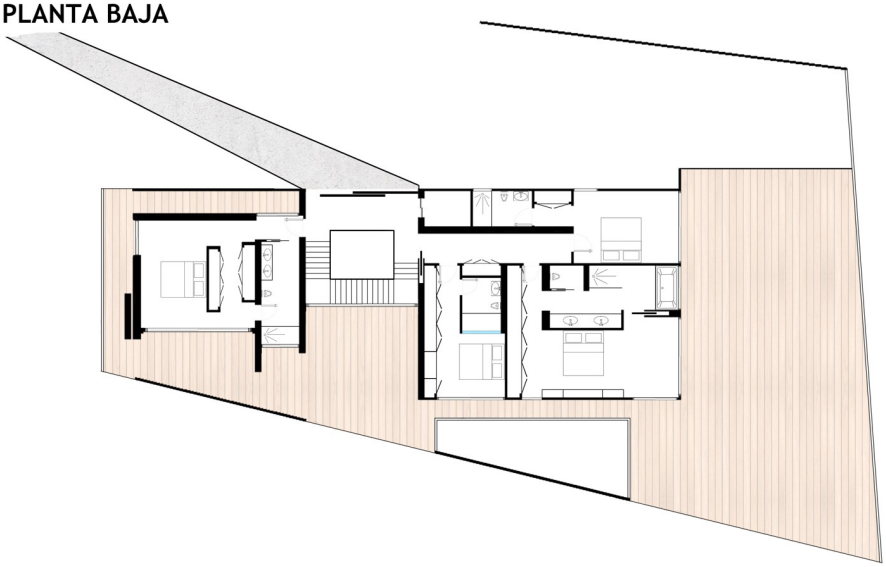

Número de propiedad: ES253185273 - 38679 Adeje – Golf Costa Adeje

La propiedad

PRIMERA PLANTA

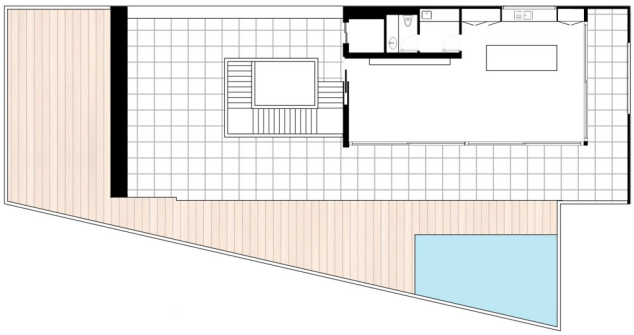

Número de propiedad: ES253185273 - 38679 Adeje – Golf Costa Adeje

Una primera impresión

Esta villa única en Golf Costa Adeje se encuentra en una parcela de 2.643 m² y ofrece cinco dormitorios, cinco baños y un garaje subterráneo con capacidad para hasta cuatro vehículos. Uno de los puntos destacados es la piscina infinita climatizada, desde donde se disfruta de una impresionante vista al mar. El ascensor conecta los tres niveles de la vivienda, mientras que un sistema domótico inteligente garantiza el máximo confort. El moderno sistema de seguridad también forma parte del equipamiento de alta calidad. Una unidad de vivienda independiente es ideal para invitados o personal. Disfrute de vistas panorámicas impresionantes y viva una experiencia exclusiva en una de las mejores ubicaciones de Tenerife. Esta villa combina estilo, tecnología y lujo en perfecta armonía. Contáctenos para más información y una visita personalizada.

Número de propiedad: ES253185273 - 38679 Adeje – Golf Costa Adeje

Detalles de los servicios

- Villa de lujo en 3 niveles
- 5 dormitorios + 5 baños + 1 aseo de invitados
- Piscina infinita climatizada con zona lounge y bar
- Amplias terrazas con vistas panorámicas al mar y a las montañas
- Sistema de audio y seguridad de alta tecnología, dentro y fuera de la casa
- Sistema de domótica (casa inteligente)
- Ascensor
- Garaje con capacidad para hasta 4 coches
- Jardín con riego automático
- Apartamento independiente para el personal de servicio

Número de propiedad: ES253185273 - 38679 Adeje – Golf Costa Adeje

Todo sobre la ubicación

El área alrededor del Golf Costa Adeje es actualmente la zona más lujosa del sur de Tenerife. En los últimos años se han construido muchas villas modernas y de alta calidad, ubicadas junto al exclusivo campo de golf. Esta fantástica ubicación no solo es popular para los amantes del golf, sino que puede encontrar propiedades de lujo en el estilo típico canario o clásico hasta Arquitectura minimalista con líneas claras. Puedes encontrar diferentes tipos de villas de lujo aquí para todos los gustos. A tiro de piedra se encuentra La Caleta, un pequeño pueblo de pescadores con muchos restaurantes con encanto donde podrá disfrutar de impresionantes puestas de sol. La siguiente playa es la famosa y popular Playa del Duque en Costa Adeje con su playa de arena blanca. En Costa Adeje encontrará una gran selección de hoteles de lujo, restaurantes, centros de bienestar y SPA, así como oportunidades de compras. Se puede llegar en breve a otras zonas turísticas como Playa de Las Américas y Los Cristianos. Debido a la excelente conexión de la autopista, es solo aprox. 20 minutos al sur del aeropuerto (Reina Sofía) y aprox. 1 hora al aeropuerto en el norte.

Número de propiedad: ES253185273 - 38679 Adeje – Golf Costa Adeje

Otros datos

RESPONSABILIDAD: Comunicamos que las informaciónes sobre la propiedad y documentos que transmitimos, provienen del vendedor o propietario. No nos hacemos responsables de la exactitud o integridad de la información en general. Todas las ofertas inmobiliarias son sin compromiso y sujetas a posibles errores publicitarios. NUESTRO SERVICIO PARA USTED COMO PROPIETARIO: Si planea vender su propiedad, es importante que conozca su valor de mercado. Permita que uno de nuestros especialistas inmobiliarios evalúe profesionalmente el valor actual de su propiedad de forma gratuita y sin compromiso. Nuestra red internacional nos permite acercar a vendedores o propietarios y clientes interesados ??de la mejor manera posible.

Número de propiedad: ES253185273 - 38679 Adeje – Golf Costa Adeje

Contacto con el socio

Para más información, diríjase a su persona de contacto:

Caroline Müller

Avda Chayofita 18, C.C. Parque Santiago 6, Local 24 Teneriffa Süd
E-Mail: tenerife.south@von-poll.com

To Disclaimer of von Poll Immobilien GmbH

www.von-poll.com