

Adeje - Roque del Conde

Exclusiva parcela de esquina con proyecto y licencia en Roque del Conde

Número de propiedad: ES243184893



PRECIO DE COMPRA: 790.000 EUR • SUPERFICIE DEL TERRENO: 634 m²

Número de propiedad: ES243184893 - 38660 Adeje - Roque del Conde

- De un vistazo**
- La propiedad**
- Planos de planta**
- Una primera impresión**
- Detalles de los servicios**
- Todo sobre la ubicación**
- Otros datos**
- Contacto con el socio**

Número de propiedad: ES243184893 - 38660 Adeje - Roque del Conde

De un vistazo

Número de propiedad	ES243184893	Precio de compra	790.000 EUR
		Tipo de objeto	Terreno

Número de propiedad: ES243184893 - 38660 Adeje - Roque del Conde

La propiedad



Número de propiedad: ES243184893 - 38660 Adeje - Roque del Conde

La propiedad



Número de propiedad: ES243184893 - 38660 Adeje - Roque del Conde

La propiedad

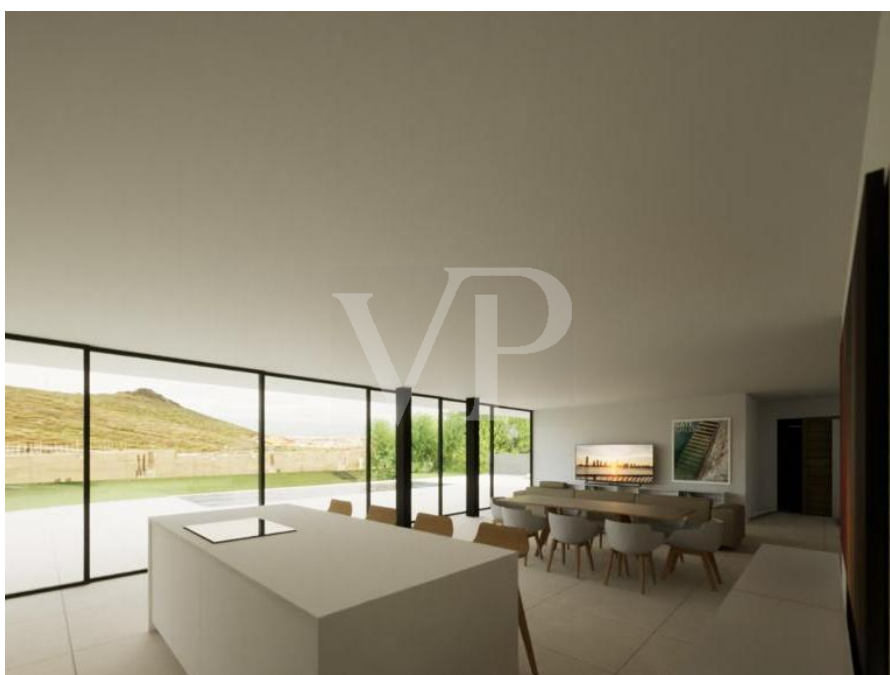

Número de propiedad: ES243184893 - 38660 Adeje - Roque del Conde

La propiedad

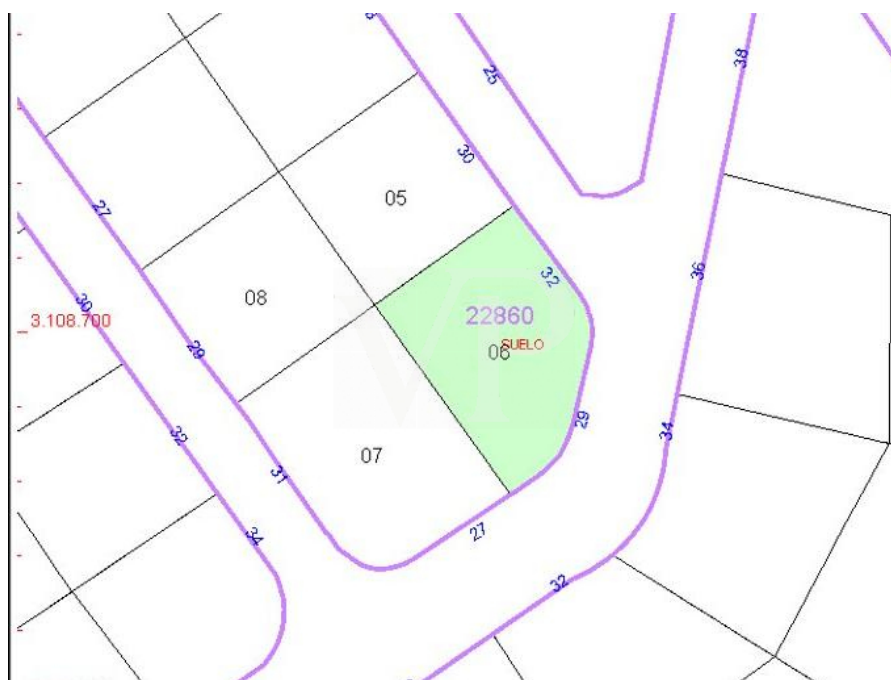

Número de propiedad: ES243184893 - 38660 Adeje - Roque del Conde

Planos de planta

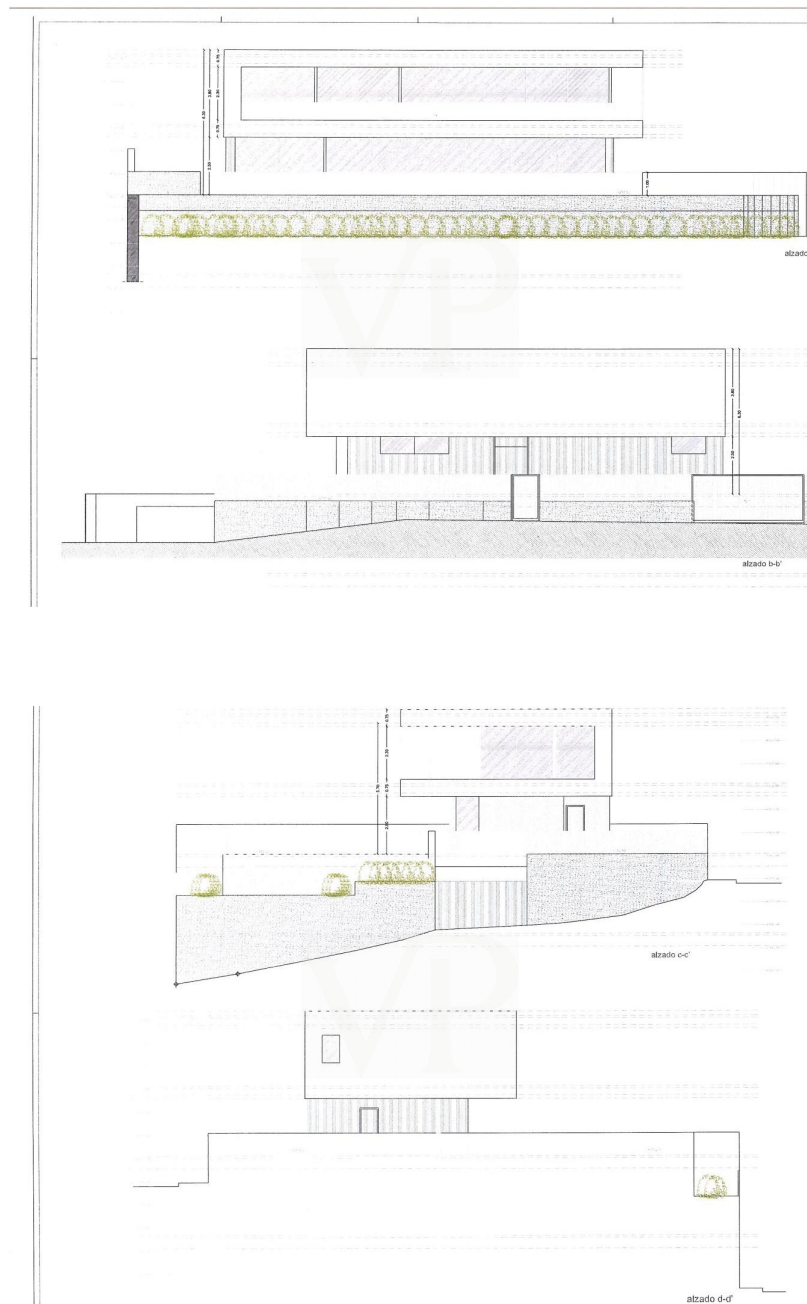

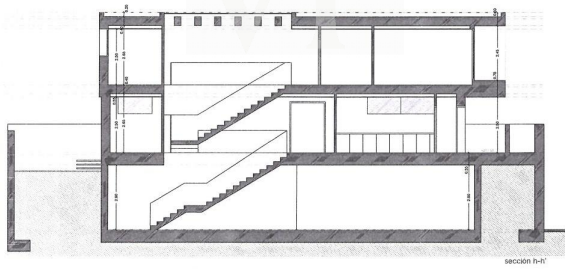
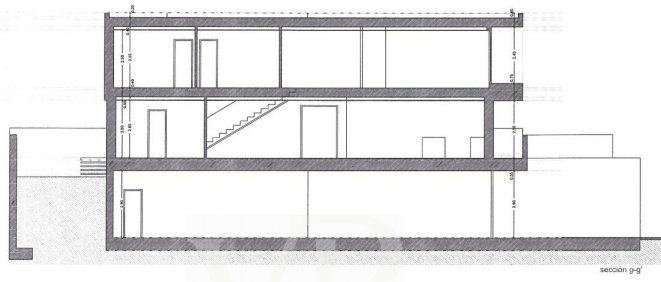
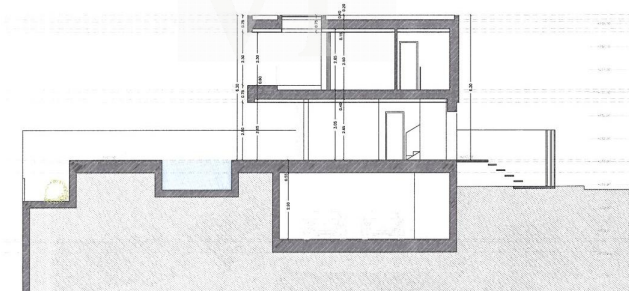
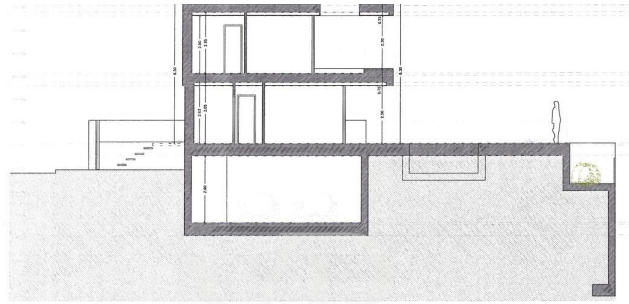

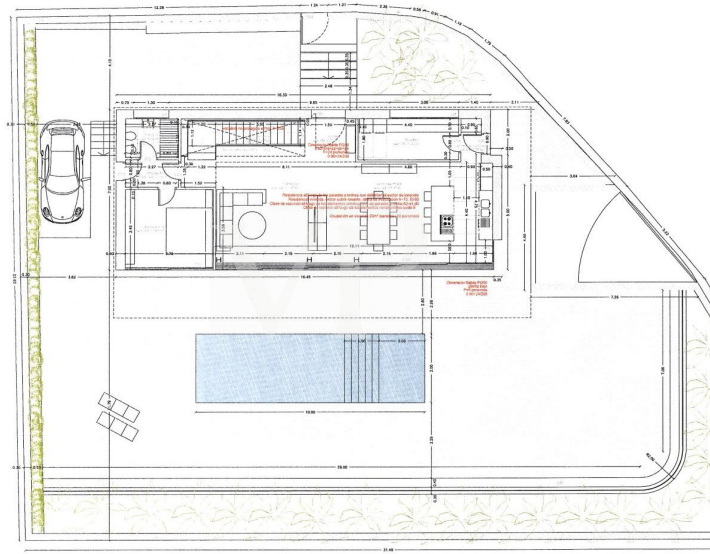
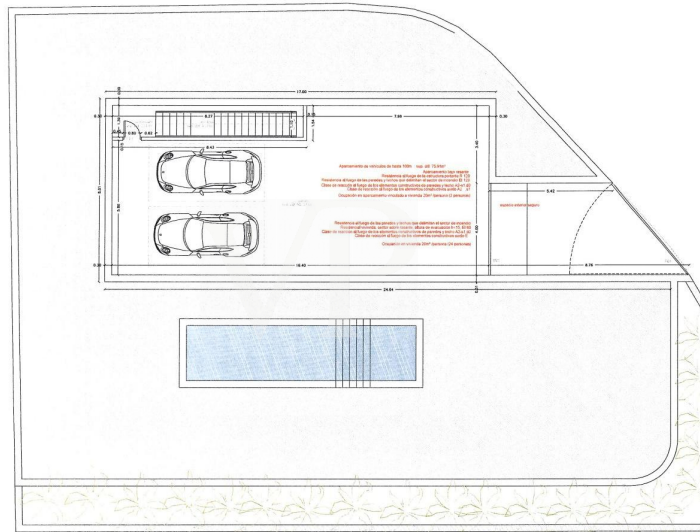

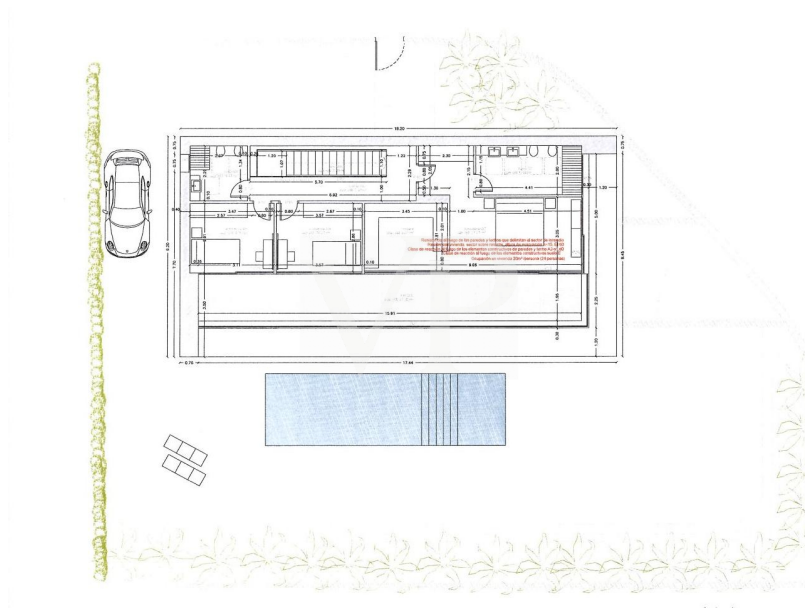

Este plano no está a escala. Los documentos nos fueron entregados por el cliente. Por esta razón, no podemos garantizar la exactitud de la información.

Número de propiedad: ES243184893 - 38660 Adeje - Roque del Conde

Una primera impresión

¡Oportunidad única en Roque del Conde! Presentamos una excepcional parcela de esquina de 634 m², lista para construir, en una de las áreas más deseadas de la isla. Esta propiedad no solo cuenta con licencia y proyecto aprobados, sino que también ofrece un entorno inigualable con impresionantes vistas al océano y a las montañas circundantes.

Ideal para quienes buscan un refugio exclusivo y sereno, esta parcela permite diseñar la vivienda perfecta adaptada a tus necesidades y estilo de vida. Su ubicación estratégica garantiza privacidad y tranquilidad, mientras que su diseño arquitectónico promete un hogar elegante y funcional.

Aprovecha la ocasión de invertir en esta singular parcela en Roque del Conde.

¡Contáctanos ahora para obtener más detalles y comienza su viaje hacia el hogar que siempre ha imaginado!

Número de propiedad: ES243184893 - 38660 Adeje - Roque del Conde

Detalles de los servicios

- Parcela de esquina de 634 m²
- Edificabilidad: 238 m² + sótano
- Licencia + proyecto
- Pronto para comenzar a construir
- Vistas al mar

Número de propiedad: ES243184893 - 38660 Adeje - Roque del Conde

Todo sobre la ubicación

Roque del Conde es un lugar de alta demanda y muy popular en el sur de Tenerife, por arriba de la autopista de Costa Adeje. Son muchas las propiedades que se utilizan como residencias de vacaciones, pero también muchas que optan por su residencia principal en esta zona debido a la buena infraestructura. Roque del Conde pertenece al municipio de Adeje y ofrece, además del conocido colegio internacional “Colegio Costa Adeje”, multitud de comercios, restaurantes, centros médicos, carnicerías, panaderías, etc. Es una zona tranquila, pero a solo un tiro de piedra del centro turístico de Costa Adeje, con sus hermosas playas como Playa Fañabe, Playa del Duque y una variedad de actividades turísticas y comerciales. Roque del Conde es ideal para aquellos que desean vivir en un lugar tranquilo y hermoso con unas fantásticas vistas y al mismo tiempo desean llegar a los centros turísticos en solo unos minutos.

Número de propiedad: ES243184893 - 38660 Adeje - Roque del Conde

Otros datos

RESPONSABILIDAD: Comunicamos que las informaciones sobre la propiedad y documentos que transmitimos, provienen del vendedor o propietario. No nos hacemos responsables de la exactitud o integridad de la información en general. Todas las ofertas inmobiliarias son sin compromiso y sujetas a posibles errores publicitarios.

NUESTRO SERVICIO PARA USTED COMO PROPIETARIO:

Si planea vender su propiedad, es importante que conozca su valor de mercado. Permita que uno de nuestros especialistas inmobiliarios evalúe profesionalmente el valor actual de su propiedad de forma gratuita y sin compromiso. Nuestra red internacional nos permite acercar a vendedores o propietarios y clientes interesados ??de la mejor manera posible.

Número de propiedad: ES243184893 - 38660 Adeje - Roque del Conde

Contacto con el socio

Para más información, diríjase a su persona de contacto:

Caroline Müller

Avda Chayofita 18, C.C. Parque Santiago 6, Local 24, E-38650 Los Cristianos (Arona)

Tel.: +34 922 105 023

E-Mail: tenerife.south@von-poll.com

Al aviso legal de von Poll Immobilien GmbH

www.von-poll.com