

Adeje - Roque del Conde

Elegante villa de 8 dormitorios con vistas al mar en Roque del Conde

Número de propiedad: ES243184704



PRECIO DE COMPRA: 1.350.000 EUR • SUPERFICIE HABITABLE: ca. 480 m² • HABITACIONES: 12 •
SUPERFICIE DEL TERRENO: 780 m²

Número de propiedad: ES243184704 - 38670 Adeje - Roque del Conde

- De un vistazo**
- La propiedad**
- Planos de planta**
- Una primera impresión**
- Detalles de los servicios**
- Todo sobre la ubicación**
- Otros datos**
- Contacto con el socio**

Número de propiedad: ES243184704 - 38670 Adeje - Roque del Conde

De un vistazo

Número de propiedad	ES243184704
Superficie habitable	ca. 480 m ²
Habitaciones	12
Dormitorios	8
Baños	7
Año de construcción	2009
Tipo de aparcamiento	2 x Plaza de aparcamiento exterior

Precio de compra	1.350.000 EUR
Casa	Villa
Estado de la propiedad	cuidado
Espacio utilizable	ca. 480 m ²
Características	Terraza, WC para invitados, Piscina, Sauna

Número de propiedad: ES243184704 - 38670 Adeje - Roque del Conde

La propiedad



Número de propiedad: ES243184704 - 38670 Adeje - Roque del Conde

La propiedad



Número de propiedad: ES243184704 - 38670 Adeje - Roque del Conde

La propiedad



Número de propiedad: ES243184704 - 38670 Adeje - Roque del Conde

La propiedad

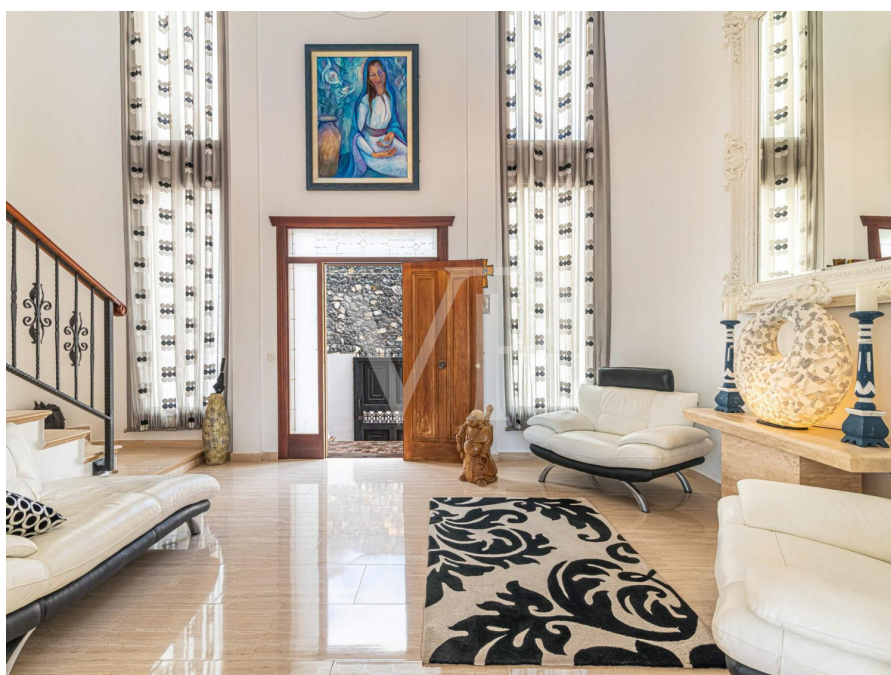

Número de propiedad: ES243184704 - 38670 Adeje - Roque del Conde

La propiedad

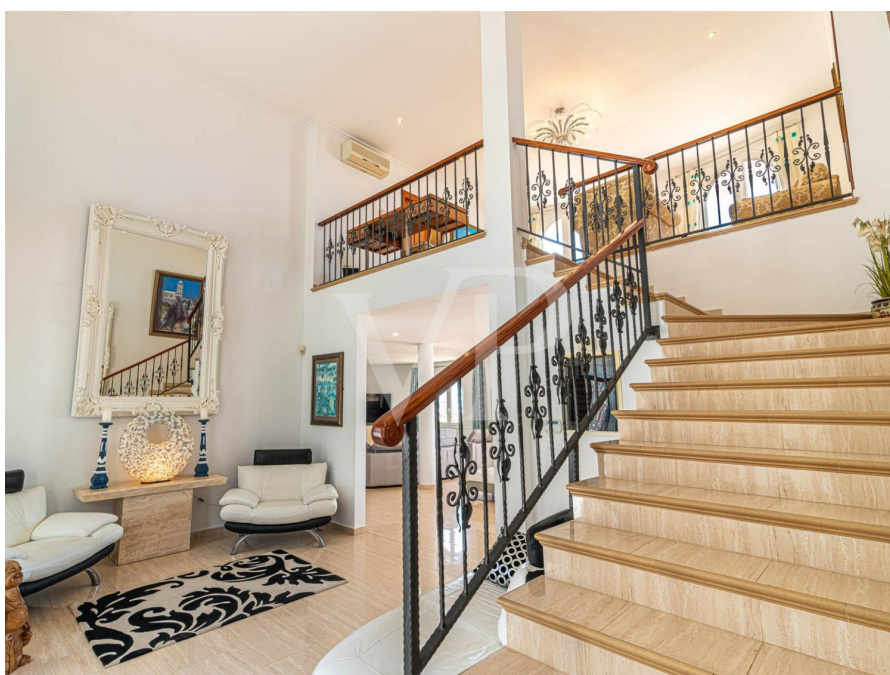
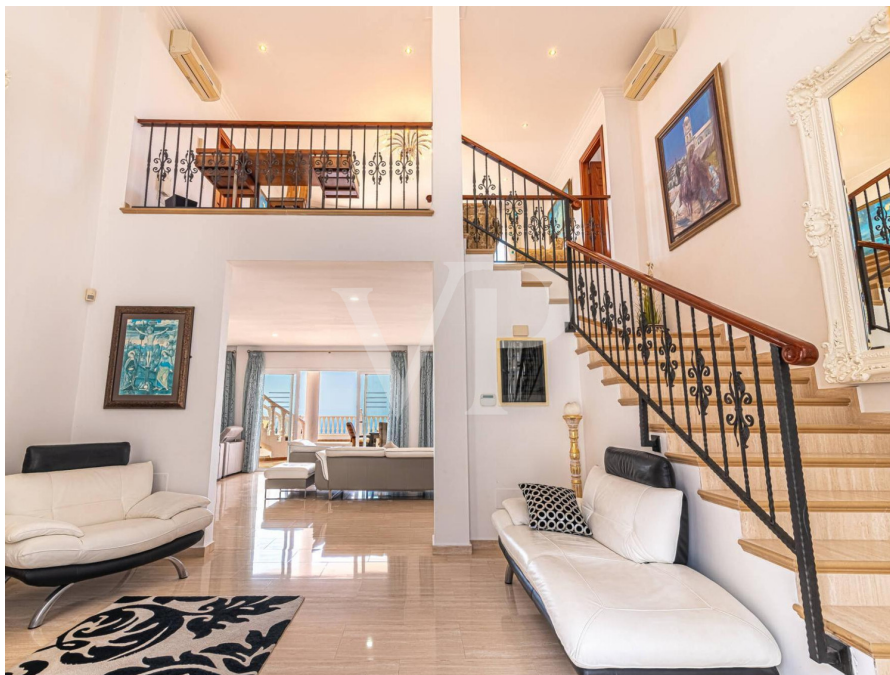

Número de propiedad: ES243184704 - 38670 Adeje - Roque del Conde

La propiedad

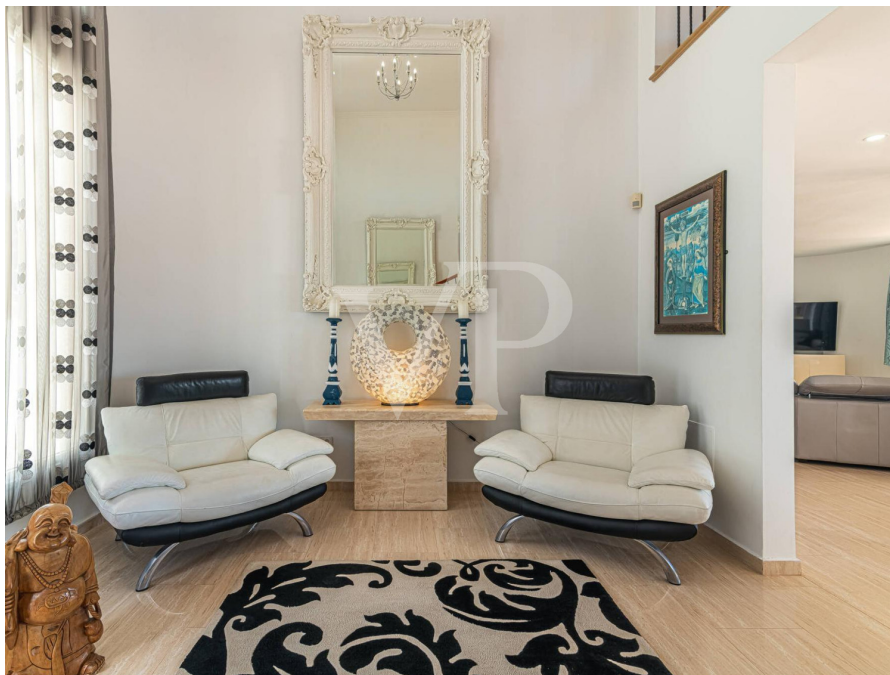

Número de propiedad: ES243184704 - 38670 Adeje - Roque del Conde

La propiedad



Número de propiedad: ES243184704 - 38670 Adeje - Roque del Conde

La propiedad



Número de propiedad: ES243184704 - 38670 Adeje - Roque del Conde

La propiedad



Número de propiedad: ES243184704 - 38670 Adeje - Roque del Conde

La propiedad



Número de propiedad: ES243184704 - 38670 Adeje - Roque del Conde

La propiedad



Número de propiedad: ES243184704 - 38670 Adeje - Roque del Conde

La propiedad

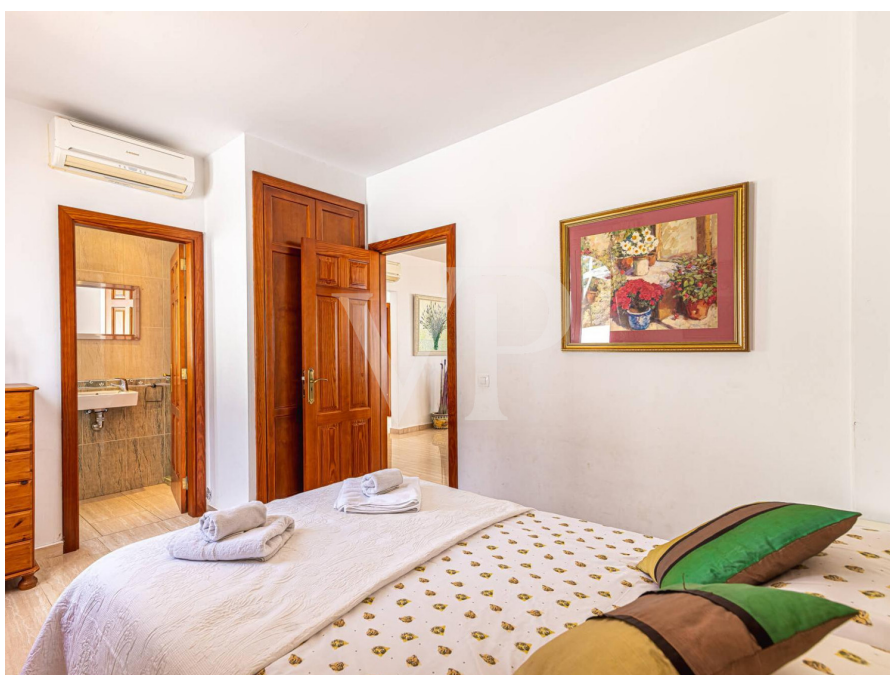

Número de propiedad: ES243184704 - 38670 Adeje - Roque del Conde

La propiedad

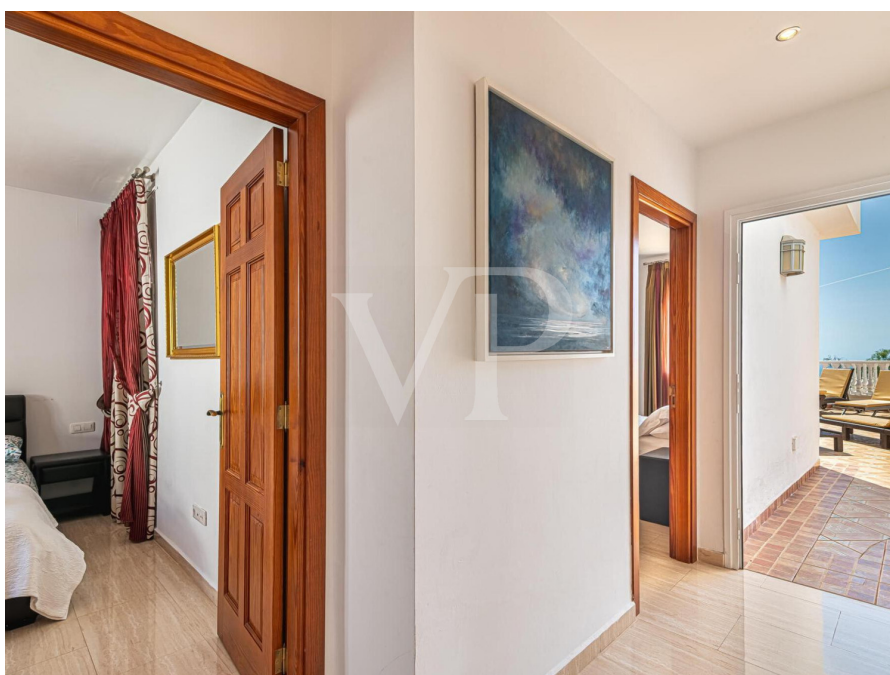

Número de propiedad: ES243184704 - 38670 Adeje - Roque del Conde

La propiedad



Número de propiedad: ES243184704 - 38670 Adeje - Roque del Conde

La propiedad



Número de propiedad: ES243184704 - 38670 Adeje - Roque del Conde

La propiedad

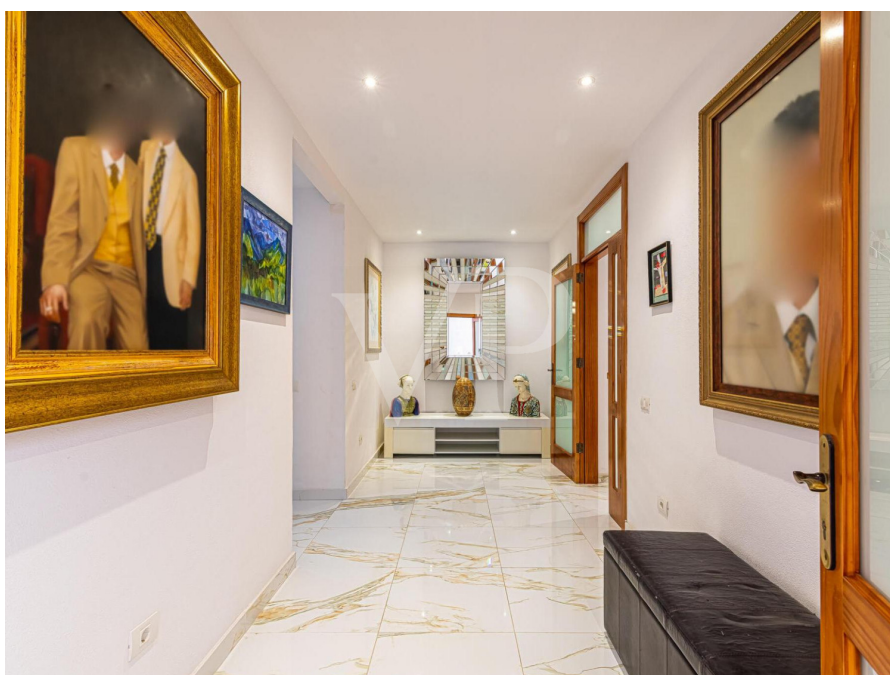

Número de propiedad: ES243184704 - 38670 Adeje - Roque del Conde

La propiedad

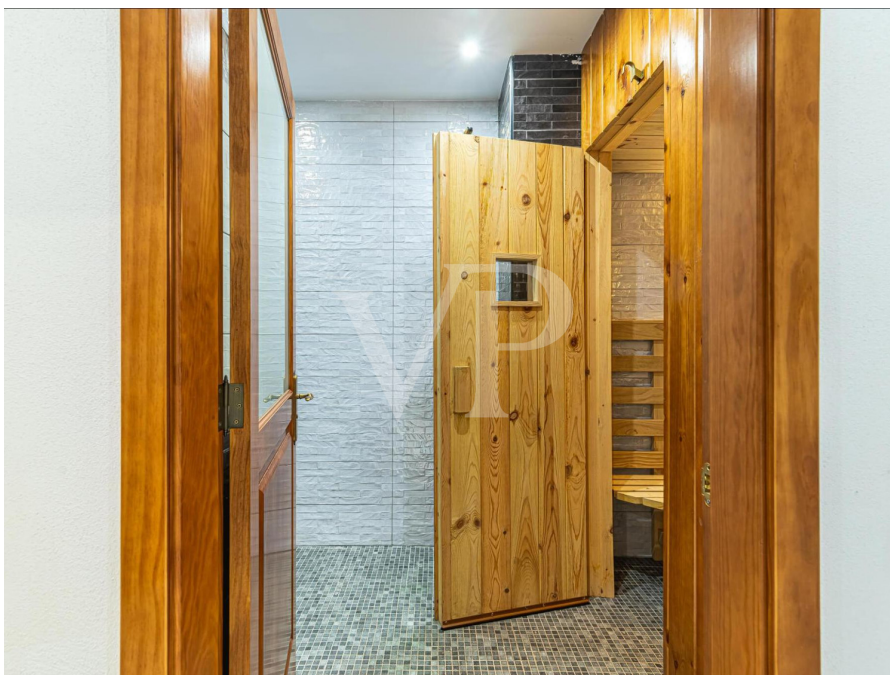

Número de propiedad: ES243184704 - 38670 Adeje - Roque del Conde

La propiedad

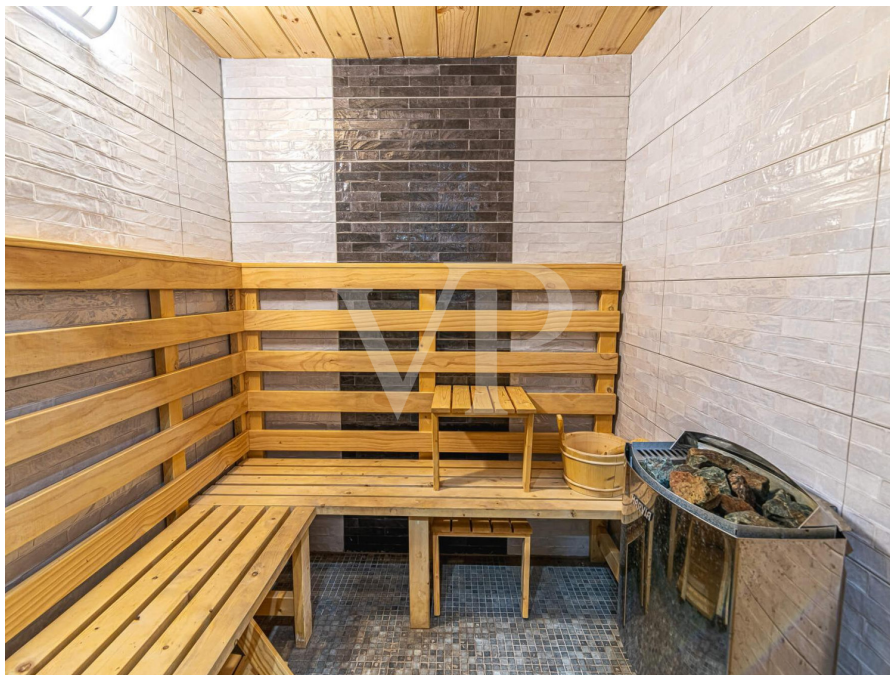

Número de propiedad: ES243184704 - 38670 Adeje - Roque del Conde

La propiedad



Número de propiedad: ES243184704 - 38670 Adeje - Roque del Conde

La propiedad

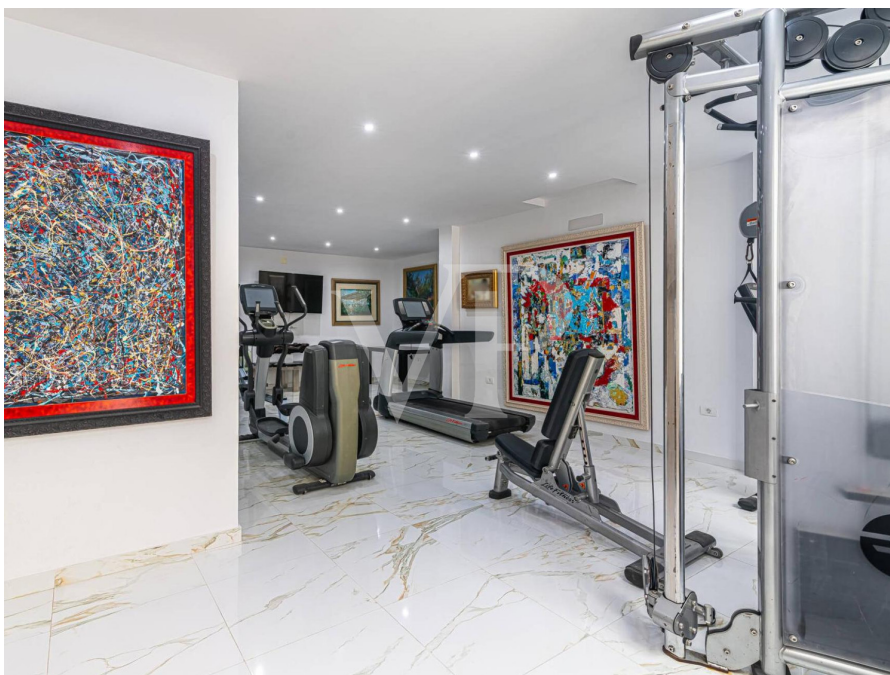

Número de propiedad: ES243184704 - 38670 Adeje - Roque del Conde

La propiedad



Número de propiedad: ES243184704 - 38670 Adeje - Roque del Conde

La propiedad



Número de propiedad: ES243184704 - 38670 Adeje - Roque del Conde

La propiedad



Número de propiedad: ES243184704 - 38670 Adeje - Roque del Conde

La propiedad



Número de propiedad: ES243184704 - 38670 Adeje - Roque del Conde

La propiedad



Número de propiedad: ES243184704 - 38670 Adeje - Roque del Conde

La propiedad



Número de propiedad: ES243184704 - 38670 Adeje - Roque del Conde

La propiedad



Número de propiedad: ES243184704 - 38670 Adeje - Roque del Conde

La propiedad

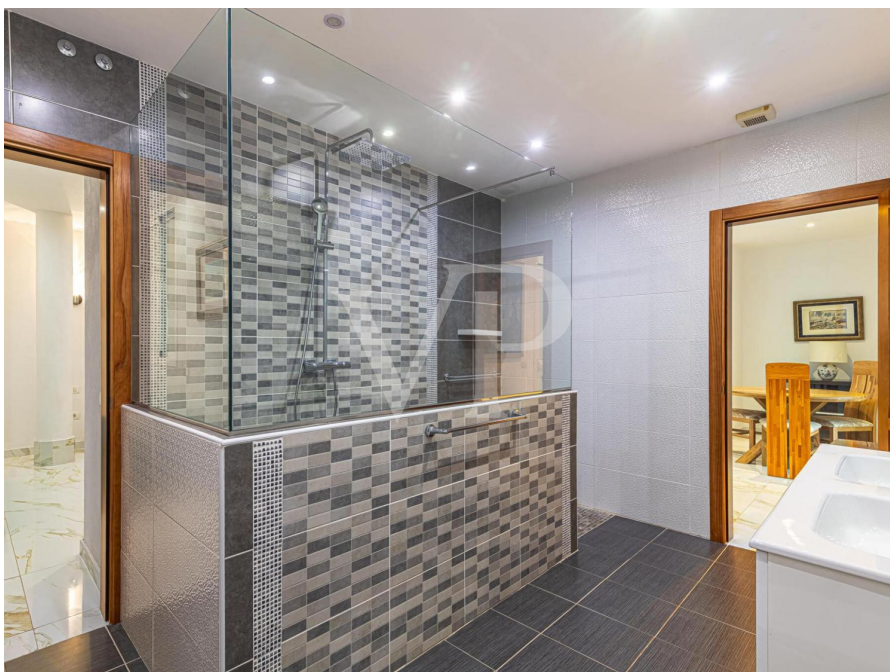

Número de propiedad: ES243184704 - 38670 Adeje - Roque del Conde

La propiedad



Número de propiedad: ES243184704 - 38670 Adeje - Roque del Conde

La propiedad



Número de propiedad: ES243184704 - 38670 Adeje - Roque del Conde

La propiedad

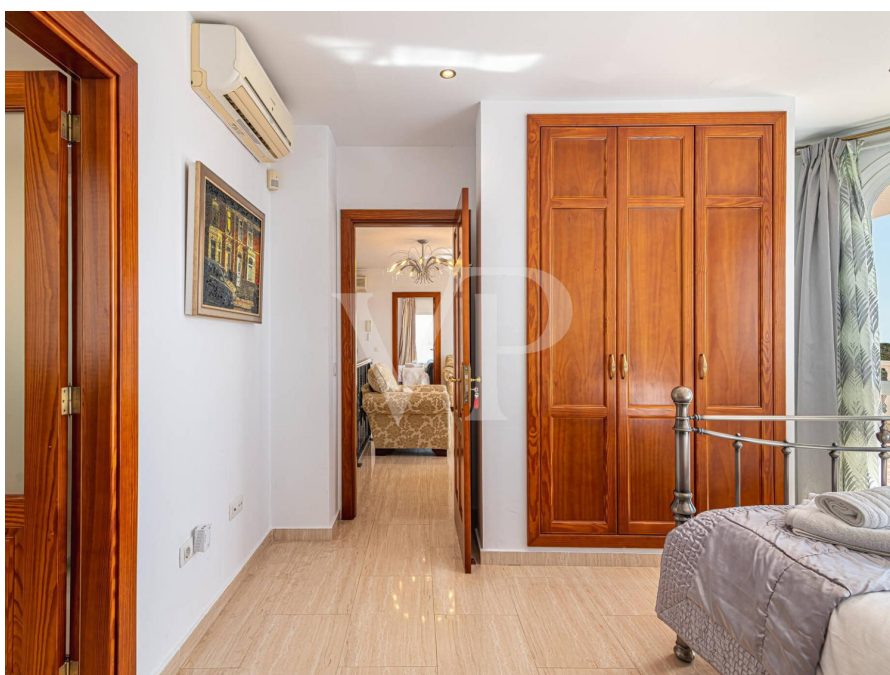

Número de propiedad: ES243184704 - 38670 Adeje - Roque del Conde

La propiedad



Número de propiedad: ES243184704 - 38670 Adeje - Roque del Conde

La propiedad



Número de propiedad: ES243184704 - 38670 Adeje - Roque del Conde

La propiedad



Número de propiedad: ES243184704 - 38670 Adeje - Roque del Conde

La propiedad



Número de propiedad: ES243184704 - 38670 Adeje - Roque del Conde

La propiedad



Número de propiedad: ES243184704 - 38670 Adeje - Roque del Conde

La propiedad



Número de propiedad: ES243184704 - 38670 Adeje - Roque del Conde

La propiedad



Número de propiedad: ES243184704 - 38670 Adeje - Roque del Conde

La propiedad



Número de propiedad: ES243184704 - 38670 Adeje - Roque del Conde

La propiedad



Número de propiedad: ES243184704 - 38670 Adeje - Roque del Conde

Planos de planta

PLANTA -1 / GARAJE

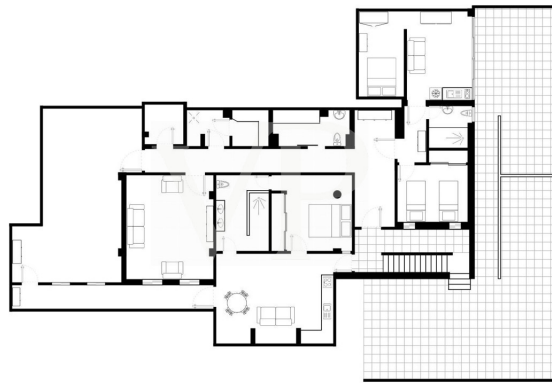

PLANTA BAJA

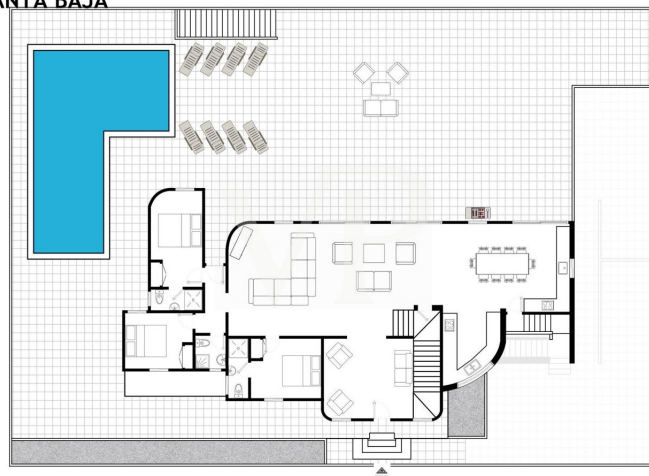

PRIMERA PLANTA

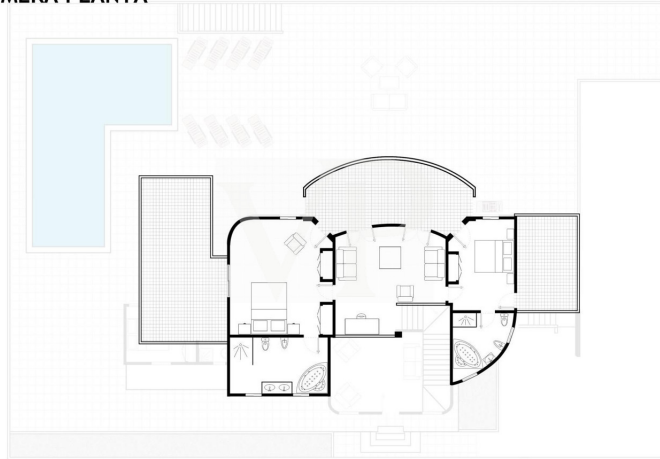

Este plano no está a escala. Los documentos nos fueron entregados por el cliente. Por esta razón, no podemos garantizar la exactitud de la información.

Número de propiedad: ES243184704 - 38670 Adeje - Roque del Conde

Una primera impresión

Presentamos esta elegante villa ubicada en un entorno privilegiado, ideal para aquellos que buscan tranquilidad y vistas panorámicas. Con un total de ocho dormitorios y siete baños, esta espaciosa propiedad ofrece un amplio espacio para la comodidad y el entretenimiento de sus residentes y huéspedes. Unas de las características más destacadas de esta villa es su impresionante piscina y su gran terraza soleada. El amplio salón comedor es el corazón de la casa, allí se encuentra una cocina totalmente equipada, tres dormitorios, tres baños, dos de ellos en suite y un elegante hall. Subiendo a la planta alya encontramos un amplio dormitorio de huéspedes con baño en suite y la habitación principal que es una verdadera joya de la propiedad, con su propia terraza privada que ofrece vistas impresionantes a la isla de La Gomera. La planta sótano alberga un área separada con dos apartamentos de huéspedes, cada uno con su propia cocina, salón comedor, 2 dormitorios en total y una sala de gym. En resumen, esta villa combina el lujo, la comodidad y la belleza natural en un paquete excepcional. Con sus 8 dormitorios, piscina con vistas al mar y una parcela de 785m², ofrece mucho potencial para una familia numerosa o para inversores que desean hacer alquiler turístico o un bed and breakfast.

Número de propiedad: ES243184704 - 38670 Adeje - Roque del Conde

Detalles de los servicios

- Villa distribuida en tres plantas
- 8 dormitorios, 7 baños
- Dos apartamentos con entrada separada
- 3 cocinas totalmente equipadas
- Gym
- Piscina climatizada
- Aire acondicionado
- Sauna
- Parking
- Sala de cine
- Lavandería
- Parcela 785m²

Número de propiedad: ES243184704 - 38670 Adeje - Roque del Conde

Todo sobre la ubicación

Roque del Conde es un lugar de alta demanda y muy popular en el sur de Tenerife, por arriba de la autopista de Costa Adeje. Son muchas las propiedades que se utilizan como residencias de vacaciones, pero también muchas que optan por su residencia principal en esta zona debido a la buena infraestructura. Roque del Conde pertenece al municipio de Adeje y ofrece, además del conocido colegio internacional “Colegio Costa Adeje”, multitud de comercios, restaurantes, centros médicos, carnicerías, panaderías, etc. Es una zona tranquila, pero a solo un tiro de piedra del centro turístico de Costa Adeje, con sus hermosas playas como Playa Fañabe, Playa del Duque y una variedad de actividades turísticas y comerciales. Roque del Conde es ideal para aquellos que desean vivir en un lugar tranquilo y hermoso con unas fantásticas vistas y al mismo tiempo desean llegar a los centros turísticos en solo unos minutos.

Número de propiedad: ES243184704 - 38670 Adeje - Roque del Conde

Otros datos

RESPONSABILIDAD: Comunicamos que las informaciones sobre la propiedad y documentos que transmitimos, provienen del vendedor o propietario. No nos hacemos responsables de la exactitud o integridad de la información en general. Todas las ofertas inmobiliarias son sin compromiso y sujetas a posibles errores publicitarios.

NUESTRO SERVICIO PARA USTED COMO PROPIETARIO:

Si planea vender su propiedad, es importante que conozca su valor de mercado. Permita que uno de nuestros especialistas inmobiliarios evalúe profesionalmente el valor actual de su propiedad de forma gratuita y sin compromiso. Nuestra red internacional nos permite acercar a vendedores o propietarios y clientes interesados ??de la mejor manera posible.

Número de propiedad: ES243184704 - 38670 Adeje - Roque del Conde

Contacto con el socio

Para más información, diríjase a su persona de contacto:

Caroline Müller

Avda Chayofita 18, C.C. Parque Santiago 6, Local 24, E-38650 Los Cristianos (Arona)

Tel.: +34 922 105 023

E-Mail: tenerife.south@von-poll.com

Al aviso legal de von Poll Immobilien GmbH

www.von-poll.com