

Guía de Isora

# Fantástica parcela a pocos metros del mar en Varadero

Número de propiedad: ES233184360



PRECIO DE COMPRA: 7.900.000 EUR • SUPERFICIE DEL TERRENO: 13.100 m<sup>2</sup>

**Número de propiedad: ES233184360 - 38687 Guía de Isora**

- **De un vistazo**
- **La propiedad**
- **Una primera impresión**
- **Detalles de los servicios**
- **Todo sobre la ubicación**
- **Otros datos**
- **Contacto con el socio**

Número de propiedad: ES233184360 - 38687 Guía de Isora

## De un vistazo

Número de propiedad	<b>ES233184360</b>	Precio de compra	<b>7.900.000 EUR</b>
		Tipo de objeto	<b>Terreno</b>

Número de propiedad: ES233184360 - 38687 Guía de Isora

## La propiedad



Número de propiedad: ES233184360 - 38687 Guía de Isora

## La propiedad

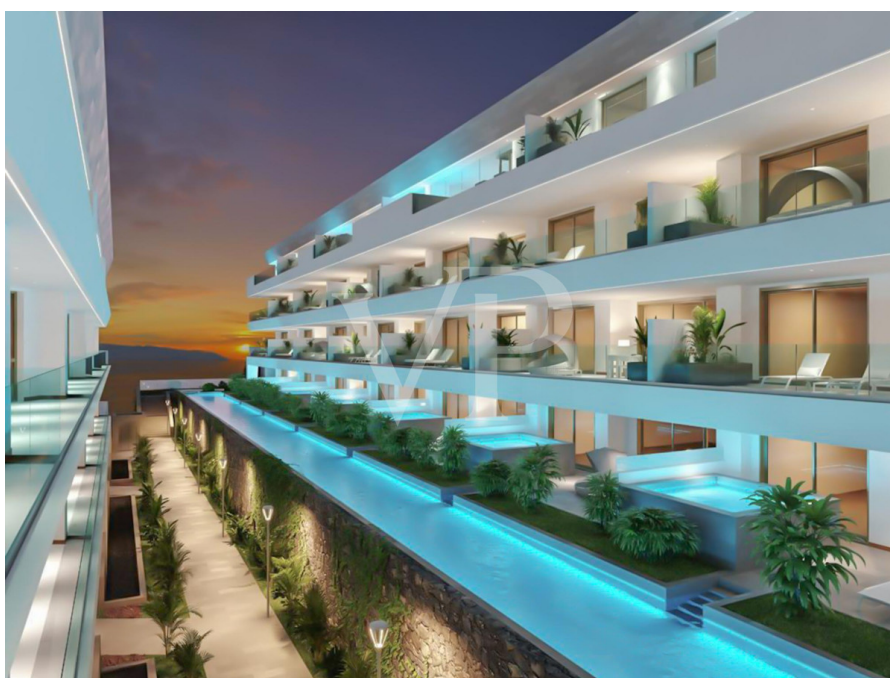

Número de propiedad: ES233184360 - 38687 Guía de Isora

## La propiedad



Número de propiedad: ES233184360 - 38687 Guía de Isora

## La propiedad

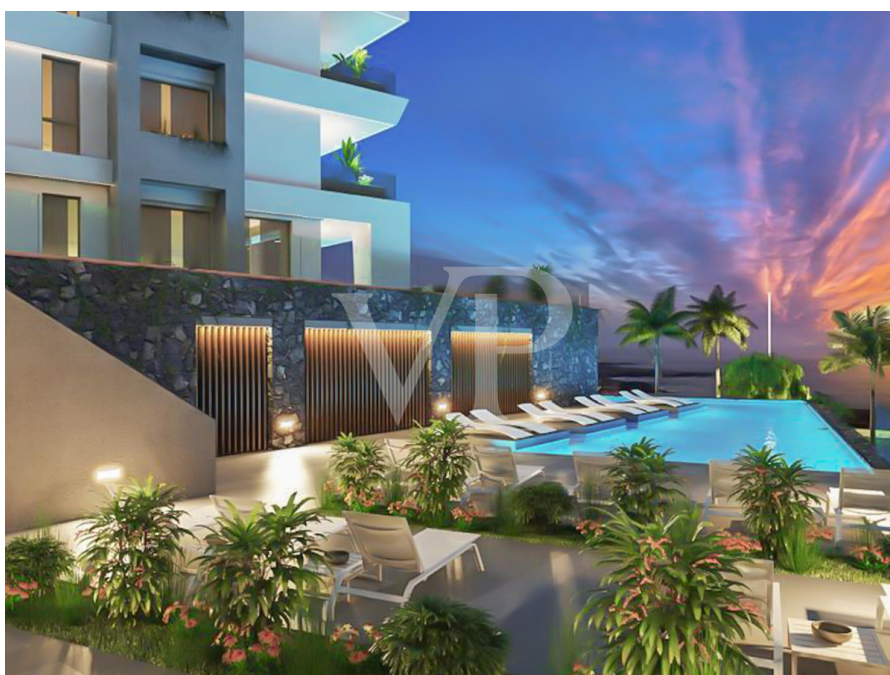

Número de propiedad: ES233184360 - 38687 Guía de Isora

## La propiedad



Número de propiedad: ES233184360 - 38687 Guía de Isora

## La propiedad



**Número de propiedad: ES233184360 - 38687 Guía de Isora**

## Una primera impresión

Esta increíble parcela situada a pocos metros del mar en la zona de Varadero, se vende con un magnífico proyecto diseñado por un famoso arquitecto local. El proyecto consta de 55 viviendas de gran lujo divididas en dos bloques con vistas al mar. Dispone también de dos piscinas comunitarias que rodean cada edificio en su totalidad, un solárium comunitario y gimnasio. Los áticos y las plantas bajas tienen piscina propia y a su vez están dotados de estancias privadas y aparcamiento en los sótanos.

Asimismo los diez áticos que componen el complejo tienen ascensores privados.

El proyecto está pensado para ejecutarse en dos fases si fuera necesario pues cuenta con los accesos separados para ello. Si está buscando invertir en un lugar único con un clima de sol durante casi todo el año, ésta es una gran oportunidad. Contacte con nosotros y reserve una cita.

**Número de propiedad: ES233184360 - 38687 Guía de Isora**

## **Detalles de los servicios**

- Superficie de la parcela: 12.000 m<sup>2</sup>
- Edificabilidad: 1.31 m<sup>2</sup>/ m<sup>2</sup>
- Ocupación máxima: 40%
- Superficie de construcción máxima: 13.100 m<sup>2</sup>
- Uso: 10.000 m<sup>2</sup> residencial + hasta 3.000 m<sup>2</sup> mixto (de uso comercial / residencial)
- Viviendas: 55 apartamentos en dos bloques divididas en 4 pisos

**Número de propiedad: ES233184360 - 38687 Guía de Isora**

## **Todo sobre la ubicación**

Guía de Isora es un municipio en el suroeste de la isla de Tenerife, una de las Islas Canarias. El municipio se encuentra entre las ciudades de Adeje y Santiago del Teide. La zona de Guía de Isora es muy diversa y abarca tanto áreas costeras como regiones montañosas. En el sur del municipio se encuentran algunas de las playas más famosas de Tenerife, como la Playa San Juan y la Playa de Alcalá. La región costera es conocida por sus pintorescos pueblos, puertos pesqueros y excelentes restaurantes de pescado. Guía de Isora tiene una rica historia y cultura que se remonta a la época prehispanica. Hay muchos edificios históricos, monumentos e iglesias. En general, Guía de Isora ofrece una mezcla de naturaleza, cultura y relajación. Por la buena conexión de la autopista TF1 se tarda unos 35 km al Aeropuerto Internacional de Tenerife Sur.

**Número de propiedad: ES233184360 - 38687 Guía de Isora**

## Otros datos

**RESPONSABILIDAD:** Nos gustaría señalar que la información de la propiedad, documentos, planos e informaciones que transmitimos, provienen del vendedor o propietario. Por lo tanto, no es nuestra responsabilidad la exactitud o integridad de la información en general. Todas las ofertas inmobiliarias son sin compromiso y sujetas a posibles errores publicitarios.

**NUESTRO SERVICIO PARA USTED COMO PROPIETARIO:**

Si planea vender su propiedad, es importante que conozca su valor de mercado. Permita que uno de nuestros especialistas inmobiliarios evalúe profesionalmente el valor actual de su propiedad de forma gratuita y sin compromiso. Nuestra red internacional nos permite acercar a vendedores o propietarios y clientes interesados ??de la mejor manera posible.

**Número de propiedad: ES233184360 - 38687 Guía de Isora**

## **Contacto con el socio**

**Para más información, diríjase a su persona de contacto:**

**Caroline Müller**

---

**Avda Chayofita 18, C.C. Parque Santiago 6, Local 24, E-38650 Los Cristianos (Arona)**

**Tel.: +34 922 105 023**

**E-Mail: [tenerife.south@von-poll.com](mailto:tenerife.south@von-poll.com)**

*Al aviso legal de von Poll Immobilien GmbH*

---

**[www.von-poll.com](http://www.von-poll.com)**