

Neunkirchen/Saar

Exklusives Investment: Architektenhaus als Kapitalanlage

Número de propiedad: 26309300



PRECIO DE COMPRA: 795.000 EUR • SUPERFICIE HABITABLE: ca. 201,63 m² • HABITACIONES: 12 • SUPERFICIE DEL TERRENO: 900 m²

Número de propiedad: 26309300 - 66540 Neunkirchen/Saar

- De un vistazo
- La propiedad
- Datos energéticos
- Una primera impresión
- Detalles de los servicios
- Todo sobre la ubicación
- Otros datos
- Contacto con el socio

Número de propiedad: 26309300 - 66540 Neunkirchen/Saar

De un vistazo

Número de propiedad	26309300	Precio de compra	795.000 EUR
Superficie habitable	ca. 201,63 m ²	Comisión	Käuferprovision beträgt 5,95 % (inkl. MwSt.) des beurkundeten Kaufpreises
Habitaciones	12	Estado de la propiedad	cuidado
Dormitorios	2	Método de construcción	Sólido
Baños	3	Espacio utilizable	ca. 191 m ²
Año de construcción	1996	Características	Terraza, WC para invitados, Cocina empotrada, Balcón
Tipo de aparcamiento	6 x Plaza de aparcamiento exterior, 2 x Garaje		

Número de propiedad: 26309300 - 66540 Neunkirchen/Saar

Datos energéticos

Tipo de calefacción	Calefacción por suelo radiante	Certificado energético	Certificado energético
Fuente de energía	Gas	Demanda de energía final	103.00 kWh/m ² a
Certificado energético válido hasta	16.06.2035	Clase de eficiencia energética	D
Fuente de energía	Gas	Año de construcción según el certificado energético	1996

Número de propiedad: 26309300 - 66540 Neunkirchen/Saar

La propiedad

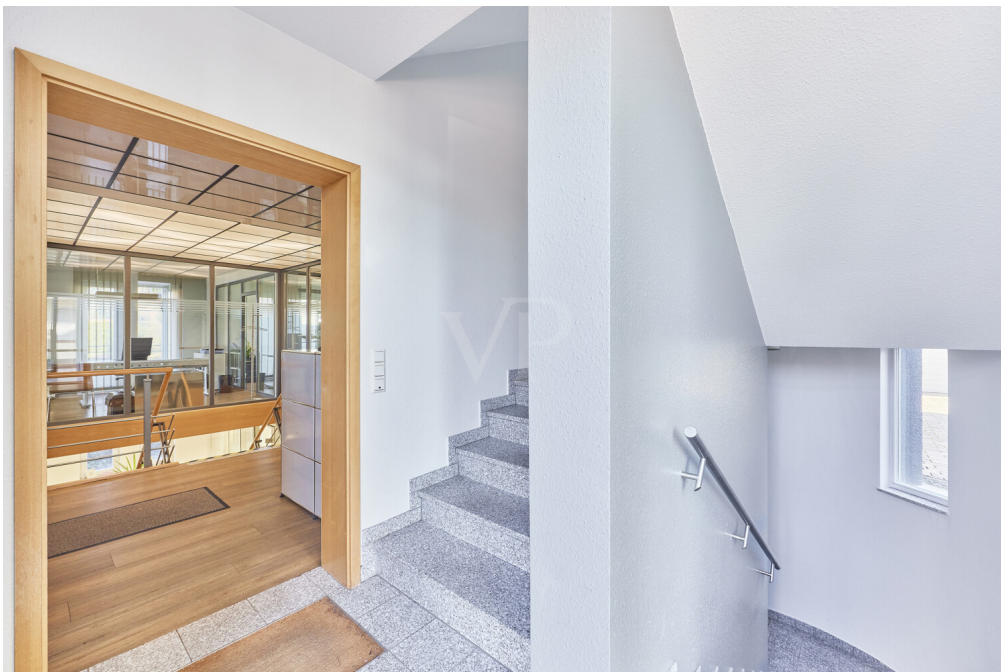
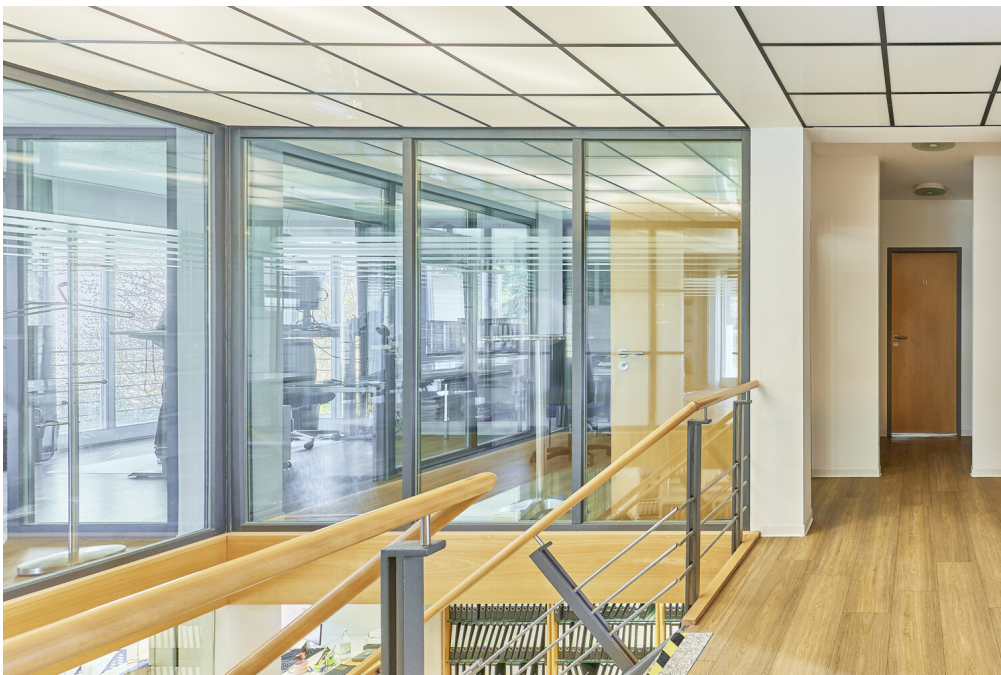

Número de propiedad: 26309300 - 66540 Neunkirchen/Saar

La propiedad



Número de propiedad: 26309300 - 66540 Neunkirchen/Saar

La propiedad



Número de propiedad: 26309300 - 66540 Neunkirchen/Saar

La propiedad



Número de propiedad: 26309300 - 66540 Neunkirchen/Saar

La propiedad



Número de propiedad: 26309300 - 66540 Neunkirchen/Saar

La propiedad



VP VON POLL
IMMOBILIEN

Finden Sie
Ihre Immobilie.

Vorgemerkte Suchkunden
erfahren frühzeitig von
neuen Immobilienangeboten.

www.von-poll.com



Número de propiedad: 26309300 - 66540 Neunkirchen/Saar

La propiedad



Número de propiedad: 26309300 - 66540 Neunkirchen/Saar

La propiedad



Número de propiedad: 26309300 - 66540 Neunkirchen/Saar

La propiedad



Ihre Immobilienspezialisten

Eigentümern bieten wir eine kostenfreie und unverbindliche
Marktpreisermittlung ihrer Immobilie an.

Kontaktieren Sie uns, wir freuen uns darauf, Sie persönlich und individuell zu beraten.

T.: 06841 - 17 25 29 0

Partner-Shop Homburg | Saarbrücker Straße 41 | 66424 Homburg | homburg@von-poll.com | www.von-poll.com/homburg

Número de propiedad: 26309300 - 66540 Neunkirchen/Saar

La propiedad

FÜR SIE IN DEN BESTEN LAGEN

VP VON POLL
IMMOBILIEN



Gern informieren wir Sie persönlich über weitere Details zur Immobilie.

Vereinbaren Sie einen Besichtigungstermin:

T.: +49 (0)6841 - 17 25 29 0

www.von-poll.com

FÜR SIE IN DEN BESTEN LAGEN

VP VON POLL
IMMOBILIEN



Eigentümern bieten wir eine kostenfreie und unverbindliche Marktpreiseinschätzung Ihrer Immobilie an.

Kontaktieren Sie uns für eine persönliche Beratung:

T.: +49 (0)6841 - 17 25 29 0

www.von-poll.com

Número de propiedad: 26309300 - 66540 Neunkirchen/Saar

Una primera impresión

Diese hochwertige Wohn- und Geschäftsimmoblie aus dem Jahr 1996 vereint exklusive Wohnqualität mit erstklassigen Gewerbeflächen – eine ideale Kapitalanlage für Investoren oder Eigennutzer, die Wert auf Flexibilität und Wertbeständigkeit legen.

Auf einer aktuellen Wohnfläche von ca. 112 m² befinden sich im Obergeschoss zwei separate 2-Zimmer Wohneinheiten, die durch durchdachte Grundrisse und helle Räume überzeugen. Die Wohneinheiten bieten planbare und nachhaltige Mieteinnahmen durch indexierte Mietverträge.

Die großzügige Gewerbeinheit erstreckt sich über das Erdgeschoss und das Untergeschoss und umfasst ca. 191 m² Nutzfläche. Zusätzlich befindet sich im Dachgeschoss eine Einheit mit ca. 90 m² Wohnfläche, die derzeit als Büro genutzt wird. Die Gewerbeinheit ist langfristig vermietet und sorgt für stabile Einnahmen. Jede Einheit verfügt zudem über getrennte Zähler, sodass eine klare Verbrauchserfassung gewährleistet ist.

Das Grundstück von ca. 900 m² bietet nicht nur ausreichend Außenstellplätze (sechs PKW-Stellplätze), sondern auch zwei Garagen – perfekt für Mieter und Kunden gleichermaßen.

Die Immobilie besticht durch ihren gepflegten Zustand, die durchdachte Kombination von Wohn- und Gewerbeflächen sowie die hervorragende Lage, die sowohl eine gute Erreichbarkeit als auch ein attraktives Umfeld garantiert. Diese Faktoren machen das Objekt zu einer sicheren, renditestarken und zukunftsorientierten Investition.

Número de propiedad: 26309300 - 66540 Neunkirchen/Saar

Detalles de los servicios

-Allgemeine Objektdetails

Dachsanierung 2023

Gasheizung 2020

Fußbodenheizung

Fliesenboden

Einbauküchen

Getrennte Zähler je Einheit

- Gewerbeeinheit (EG / UG / DG)

Kaltmiete: 2.900,00 € zzgl. gesetzlicher MwSt.

Inklusive einer Garage

- Zwei Wohneinheiten (OG)

Gesamt-Kaltmiete: 1.056,00 € monatlich

2% jährliche Mietsteigerung

Inklusive einer Garage

Mietanpassung gemäß Indexmietvertrag

- Stellplätze / Garagen

Zwei Garagen (je Einheit zugeordnet)

Sechs PKW-Stellplätze direkt vor der Immobilie

Wallbox

Número de propiedad: 26309300 - 66540 Neunkirchen/Saar

Todo sobre la ubicación

Der Neunkircher Ortsteil Wiebelskirchen liegt ca. 3,7 km östlich des Stadtzentrums und bietet eine attraktive Mischung aus Wohn- und Gewerbegebieten in naturnaher Umgebung. Die Verkehrsanbindung ist ausgezeichnet: Über die Wibilostraße (L 124) und die nahe A8 (Ausfahrt Neunkirchen-Wellesweiler) sind Saarbrücken, Homburg und umliegende Regionen schnell erreichbar.

Für den öffentlichen Nahverkehr sorgen mehrere Buslinien der Neunkircher Verkehrsgesellschaft sowie fußläufig erreichbare Bushaltestellen. Der Bahnhof Wiebelskirchen bietet regionale Zugverbindungen, zusätzlich ist der Hauptbahnhof Neunkirchen für Fern- und Regionalverkehr gut erreichbar.

Insgesamt verbindet Wiebelskirchen eine ruhige, stadtnah gelegene Wohn- und Gewerbebelage mit hervorragender Erreichbarkeit für PKW, Bus und Bahn.

Número de propiedad: 26309300 - 66540 Neunkirchen/Saar

Otros datos

GELDWÄSCHE: Als Immobilienmaklerunternehmen ist die von Poll Immobilien GmbH nach § 2 Abs. 1 Nr. 14 und § 11 Abs. 1, 2 Geldwäschegesetz (GwG) dazu verpflichtet, bei der Begründung einer Geschäftsbeziehung die Identität des Vertragspartners festzustellen und zu überprüfen, bzw. sobald ein ernsthaftes Interesse an der Durchführung des Immobilienkaufvertrages besteht. Hierzu ist es erforderlich, dass wir nach § 11 Abs. 4 GwG die relevanten Daten Ihres Personalausweises festhalten (wenn Sie als natürliche Person handeln) – beispielsweise mittels einer Kopie. Bei einer juristischen Person benötigen wir eine Kopie des Handelsregisterauszugs, aus welchem der wirtschaftlich Berechtigte hervorgeht. Das Geldwäschegesetz sieht vor, dass der Makler die Kopien bzw. Unterlagen fünf Jahre aufbewahren muss. Als unser Vertragspartner haben Sie auch eine Mitwirkungspflicht nach § 11 Abs. 6 GwG.

HAFTUNG: Wir weisen darauf hin, dass die von uns weitergegebenen Objektinformationen, Unterlagen, Pläne etc. vom Verkäufer bzw. Vermieter stammen. Eine Haftung für die Richtigkeit oder Vollständigkeit der Angaben übernehmen wir daher nicht. Es obliegt daher unseren Kunden, die darin enthaltenen Objektinformationen und Angaben auf ihre Richtigkeit hin zu überprüfen. Alle Immobilienangebote sind freibleibend und vorbehaltlich Irrtümer, Zwischenverkauf- und Vermietung oder sonstiger Zwischenverwertung.

UNSER SERVICE FÜR SIE ALS EIGENTÜMER:

Planen Sie den Verkauf oder die Vermietung Ihrer Immobilie, so ist es für Sie wichtig, deren Marktwert zu kennen. Lassen Sie kostenfrei und unverbindlich den aktuellen Wert Ihrer Immobilie professionell durch einen unserer Immobilienspezialisten einschätzen. Unser bundesweites und internationales Netzwerk ermöglicht es uns, Verkäufer bzw. Vermieter und Interessenten

bestmöglich zusammenzuführen.

Número de propiedad: 26309300 - 66540 Neunkirchen/Saar

Contacto con el socio

Para más información, diríjase a su persona de contacto:

Carsten Cherdron

Saarbrücker Straße 41, 66424 Homburg Mitte

Tel.: +49 6841 - 17 25 29 0

E-Mail: homburg@von-poll.com

Al aviso legal de von Poll Immobilien GmbH

www.von-poll.com