

Burgdorf / Schillerslage - Burgdorf

Blick ins Grüne! Einfamilienhaus mit Einliegerwohnung und Keller

Número de propiedad: 2635209601



PRECIO DE COMPRA: **449.000 EUR** • SUPERFICIE HABITABLE: **ca. 175 m²** • HABITACIONES: **5** •
SUPERFICIE DEL TERRENO: **970 m²**

Número de propiedad: 2635209601 - 31303 Burgdorf / Schillerslage - Burgdorf

- De un vistazo**
- La propiedad**
- Datos energéticos**
- Planos de planta**
- Una primera impresión**
- Detalles de los servicios**
- Todo sobre la ubicación**
- Otros datos**
- Contacto con el socio**

Número de propiedad: 2635209601 - 31303 Burgdorf / Schillerslage - Burgdorf

De un vistazo

Número de propiedad	2635209601	Precio de compra	449.000 EUR
Superficie habitable	ca. 175 m ²	Casa	Casa unifamiliar
Tipo de techo	Techo a dos aguas	Comisión	Käuferprovision beträgt 3,57 % (inkl. MwSt.) des beurkundeten Kaufpreises
Habitaciones	5	Modernización / Rehabilitación	2022
Dormitorios	3	Estado de la propiedad	cuidado
Baños	3	Método de construcción	Sólido
Año de construcción	1963	Características	Chimenea, Cocina empotrada, Balcón
Tipo de aparcamiento	1 x Garaje		

Número de propiedad: 2635209601 - 31303 Burgdorf / Schillerslage - Burgdorf

Datos energéticos

Tipo de calefacción	Calefacción central	Certificado energético	Certificado energético
Fuente de energía	Electricidad	Demanda de energía final	197.00 kWh/m ² a
Certificado energético válido hasta	16.04.2036	Clase de eficiencia energética	F
		Año de construcción según el certificado energético	2022

Número de propiedad: 2635209601 - 31303 Burgdorf / Schillerslage - Burgdorf

La propiedad



Número de propiedad: 2635209601 - 31303 Burgdorf / Schillerslage - Burgdorf

La propiedad



Número de propiedad: 2635209601 - 31303 Burgdorf / Schillerslage - Burgdorf

La propiedad



Número de propiedad: 2635209601 - 31303 Burgdorf / Schillerslage - Burgdorf

La propiedad



Número de propiedad: 2635209601 - 31303 Burgdorf / Schillerslage - Burgdorf

La propiedad



Número de propiedad: 2635209601 - 31303 Burgdorf / Schillerslage - Burgdorf

La propiedad



Número de propiedad: 2635209601 - 31303 Burgdorf / Schillerslage - Burgdorf

La propiedad



Número de propiedad: 2635209601 - 31303 Burgdorf / Schillerslage - Burgdorf

La propiedad



Número de propiedad: 2635209601 - 31303 Burgdorf / Schillerslage - Burgdorf

La propiedad



Número de propiedad: 2635209601 - 31303 Burgdorf / Schillerslage - Burgdorf

La propiedad



Número de propiedad: 2635209601 - 31303 Burgdorf / Schillerslage - Burgdorf

La propiedad



Número de propiedad: 2635209601 - 31303 Burgdorf / Schillerslage - Burgdorf

La propiedad



Número de propiedad: 2635209601 - 31303 Burgdorf / Schillerslage - Burgdorf

La propiedad



Número de propiedad: 2635209601 - 31303 Burgdorf / Schillerslage - Burgdorf

Planos de planta

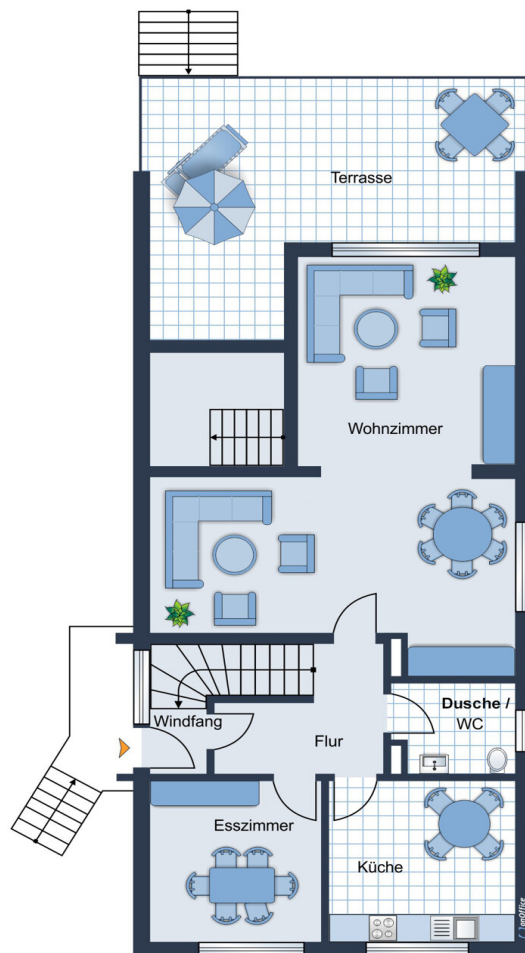

Einlieger-
wohnung





Este plano no está a escala. Los documentos nos fueron entregados por el cliente. Por esta razón, no podemos garantizar la exactitud de la información.

Número de propiedad: 2635209601 - 31303 Burgdorf / Schillerslage - Burgdorf

Una primera impresión

Zum Verkauf steht ein 1963 in massiver Bauweise auf einem ca. 970 m² großen Grundstück errichtetes Einfamilienhaus. Das Haus wurde 1979 durch einen Anbau erweitert und hat eine Wohnfläche von insgesamt ca. 175 m². Im Obergeschoss befindet sich derzeit eine Einliegerwohnung, die jedoch mit wenig Aufwand wieder in die Hauptwohnung integriert werden kann. Das Grundstück ist wunderschön gelegen und grenzt an weitläufige Wiesen und Felder.

Das Haus umfasst insgesamt fünf Zimmer, drei Badezimmer, eine geräumige Küche und ist größtenteils unterkellert. Herzstück der Hauses ist der großzügige Wohn- / Essbereich im Erdgeschoss. Bodentiefe Fenster lassen viel Licht herein und bieten einen wunderbaren Ausblick in den Garten und die weitläufige Natur. Ein Kaminofen sorgt für zusätzlichen Komfort.

Ebenfalls eine ungeingeschränkte Aussicht in die Natur bietet der von der Einliegerwohnung aus zugängliche Balkon, der sich über die gesamte Hausbreite erstreckt.

Das Kellergeschoss verfügt neben einem Raum mit WC und Dusche über reichlich Platz für Hobbies und bietet genügend Stauraum.

Beheizt wird das Haus durch eine moderne Gas-Heizung plus Wärmepumpe aus dem Jahr 2022.

Der Garten ist schön angelegt und wird durch einen Gartenteich ergänzt. Zudem befindet sich auf dem Grundstück ein Nebengebäude mit einer Garage und weiterer Nutzfläche.

Insgesamt eine großzügige Immobilie, die durch ihre besondere Lage überzeugt. Lassen Sie sich von den Bildern inspirieren und vereinbaren Sie einen Besichtigungstermin!

Número de propiedad: 2635209601 - 31303 Burgdorf / Schillerslage - Burgdorf

Detalles de los servicios

- **Haupthaus Baujahr 1963 / Anbau Baujahr 1979**
- **Fußbodenheizung im Wohnzimmer im Erdgeschoss**
- **Kaminofen**
- **Heizungsanlage Gas plus Wärmepumpe aus 2022**
- **Einliegerwohnung mit Balkon**
- **Vollkeller**
- **Nebengebäude mit Garage**

Número de propiedad: 2635209601 - 31303 Burgdorf / Schillerslage - Burgdorf

Todo sobre la ubicación

Die Stadt Burgdorf mit ca. 30.000 Einwohnern liegt 20 km nordöstlich von Hannover und ist als ehemalige Kreisstadt des Landkreises Burgdorf nach wie vor wichtigstes Mittelzentrum (mit kompletter Infrastruktur) der nordöstlichen Peripherie Hannovers. Bahnanbindung über die S-Bahn Linien 6 und 7 nach Hannover und Celle. Burgdorf ist Sitz des Amtsgerichts und des Finanzamtes für den nordöstlichen Teil der "Region" Hannover.

Das Haus befindet sich in bevorzugte Lage am Rand eines Landschaftsschutzgebietes im direkt an die Kernstadt Burgdorf grenzenden Ortsteil Schillerslage. Schillerslage ist wegen seiner Beschaulichkeit, der Nähe zur Kernstadt Burgdorf sowie der direkten Anbindung über die B3/A37 nach Hannover mittlerweile ein "Geheimtipp" in der nordöstlichen Region Hannover.

Número de propiedad: 2635209601 - 31303 Burgdorf / Schillerslage - Burgdorf

Otros datos

GELDWÄSCHE: Als Immobilienmaklerunternehmen ist die von Poll Immobilien GmbH nach § 2 Abs. 1 Nr. 14 und § 11 Abs. 1, 2 Geldwäschegesetz (GwG) dazu verpflichtet, bei der Begründung einer Geschäftsbeziehung die Identität des Vertragspartners festzustellen und zu überprüfen, bzw. sobald ein ernsthaftes Interesse an der Durchführung des Immobilienkaufvertrages besteht. Hierzu ist es erforderlich, dass wir nach § 11 Abs. 4 GwG die relevanten Daten Ihres Personalausweises festhalten (wenn Sie als natürliche Person handeln) – beispielsweise mittels einer Kopie. Bei einer juristischen Person benötigen wir eine Kopie des Handelsregisterauszugs, aus welchem der wirtschaftlich Berechtigte hervorgeht. Das Geldwäschegesetz sieht vor, dass der Makler die Kopien bzw. Unterlagen fünf Jahre aufbewahren muss. Als unser Vertragspartner haben Sie auch eine Mitwirkungspflicht nach § 11 Abs. 6 GwG.

HAFTUNG: Wir weisen darauf hin, dass die von uns weitergegebenen Objektinformationen, Unterlagen, Pläne etc. vom Verkäufer bzw. Vermieter stammen. Eine Haftung für die Richtigkeit oder Vollständigkeit der Angaben übernehmen wir daher nicht. Es obliegt daher unseren Kunden, die darin enthaltenen Objektinformationen und Angaben auf ihre Richtigkeit hin zu überprüfen. Alle Immobilienangebote sind freibleibend und vorbehaltlich Irrtümer, Zwischenverkauf- und Vermietung oder sonstiger Zwischenverwertung.

UNSER SERVICE FÜR SIE ALS EIGENTÜMER:

Planen Sie den Verkauf oder die Vermietung Ihrer Immobilie, so ist es für Sie wichtig, deren Marktwert zu kennen. Lassen Sie kostenfrei und unverbindlich den aktuellen Wert Ihrer Immobilie professionell durch einen unserer Immobilienspezialisten einschätzen. Unser bundesweites und internationales Netzwerk ermöglicht es uns, Verkäufer bzw. Vermieter und Interessenten bestmöglich zusammenzuführen.

Número de propiedad: 2635209601 - 31303 Burgdorf / Schillerslage - Burgdorf

Contacto con el socio

Para más información, diríjase a su persona de contacto:

Thomas Bade & Claudia Bade

Hannoversche Straße 12A, 30938 Burgwedel

Tel.: +49 5139 - 89 19 068

E-Mail: hannover.nord@von-poll.com

Al aviso legal de von Poll Immobilien GmbH

www.von-poll.com