Flörsbachtal – Flörsbach

EIGENTUM! NICHTS EINFACHER ALS DAS

Número de propiedad: 23297024

PRECIO DE COMPRA: 299.000 EUR • SUPERFICIE HABITABLE: ca. 131,18 m² • HABITACIONES: 5 • SUPERFICIE DEL TERRENO: 504 m²

Número de propiedad: 23297024 - 63639 Flörsbachtal – Flörsbach

- De un vistazo
- La propiedad
- Datos energéticos
- Planos de planta
- Una primera impresión
- Detalles de los servicios
- Todo sobre la ubicación
- Otros datos
- Contacto con el socio

Número de propiedad: 23297024 - 63639 Flörsbachtal – Flörsbach

De un vistazo

Número de propiedad	23297024
Superficie habitable	ca. 131,18 m²
Tipo de techo	Techo a dos aguas
Ocupación a partir de	Previo acuerdo
Habitaciones	5
Dormitorios	4
Baños	2
Año de construcción	1993

Precio de compra	299.000 EUR
Casa	Casa unifamiliar
Comisión	Käuferprovision beträgt 3,57 % (inkl. MwSt.) des beurkundeten Kaufpreises
Estado de la propiedad	cuidado
Método de construcción	Estructura de madera
Espacio utilizable	ca. 61 m²
Características	Terraza, Sauna, Chimenea, Balcón

Número de propiedad: 23297024 - 63639 Flörsbachtal – Flörsbach

Datos energéticos

Tipo de calefacción	Calefacción central
Fuente de energía	OEL
Certificado energético válido hasta	04.10.2033
Fuente de energía	Aceite

Certificado energético	Certificado energético
Demanda de energía final	143.20 kWh/m²a
Clase de eficiencia energética	E

Número de propiedad: 23297024 - 63639 Flörsbachtal – Flörsbach

La propiedad

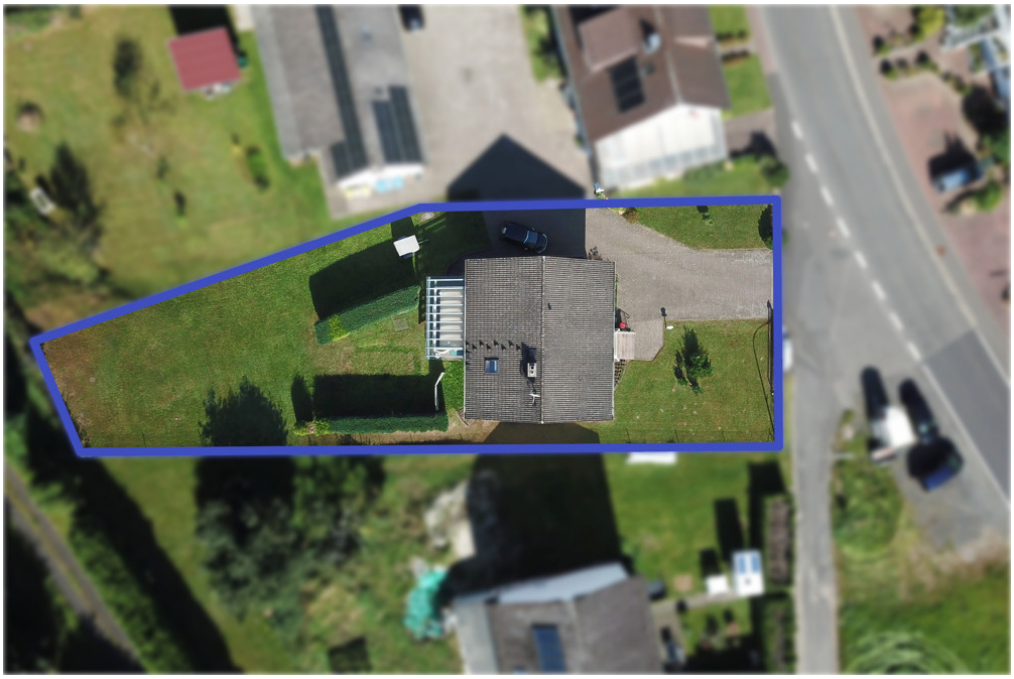

Número de propiedad: 23297024 - 63639 Flörsbachtal – Flörsbach

La propiedad

Número de propiedad: 23297024 - 63639 Flörsbachtal – Flörsbach

La propiedad

Número de propiedad: 23297024 - 63639 Flörsbachtal – Flörsbach

La propiedad

Número de propiedad: 23297024 - 63639 Flörsbachtal – Flörsbach

La propiedad

FÜR SIE IN DEN BESTEN LAGEN

VON POLL IMMOBILIEN

Gern informieren wir
Sie persönlich über weitere
Details zur Immobilie.

Vereinbaren Sie einen
Besichtigungstermin:

T.: 06052 - 60 598 0

www.von-poll.com

Número de propiedad: 23297024 - 63639 Flörsbachtal – Flörsbach

La propiedad

VON POLL IMMOBILIEN®

Beste Immobilienshops 2022
5 von 5 Sternen
Test 2022
Im Test 350 Immobilienshops in Europa
VON POLL IMMOBILIEN BAD ORB

Die VON POLL Immobilien GmbH unterstützt:

NCL-Stiftung
Für eine Zukunft ohne Kinderdemenz

Stiftung KinderHerz
Mit dem Herzen handeln!

Beste Immobilienshops 2022
5 von 5 Sternen
Test 2022
Im Test 350 Immobilienshops in Europa
VON POLL IMMOBILIEN BÜDINGEN (BAD ORB)

Team Geschäftsstellen Bad Orb und Büdingen

Hier sind wir für Sie tätig

Oberer Main-Kinzig-Kreis
VON POLL IMMOBILIEN Shop
Würzburger Str. 1, 63619 Bad Orb
T.: 06052 60 598 0

www.von-poll/bad-orb
bad.orb@von-poll.com

Östlicher Wetteraukreis
VON POLL IMMOBILIEN Shop
Vorstadt 2, 63654 Büdingen
T.: 06042 97 9955 0

www.von-poll/buedingen
buedingen@von-poll.com

Número de propiedad: 23297024 - 63639 Flörsbachtal – Flörsbach

Planos de planta

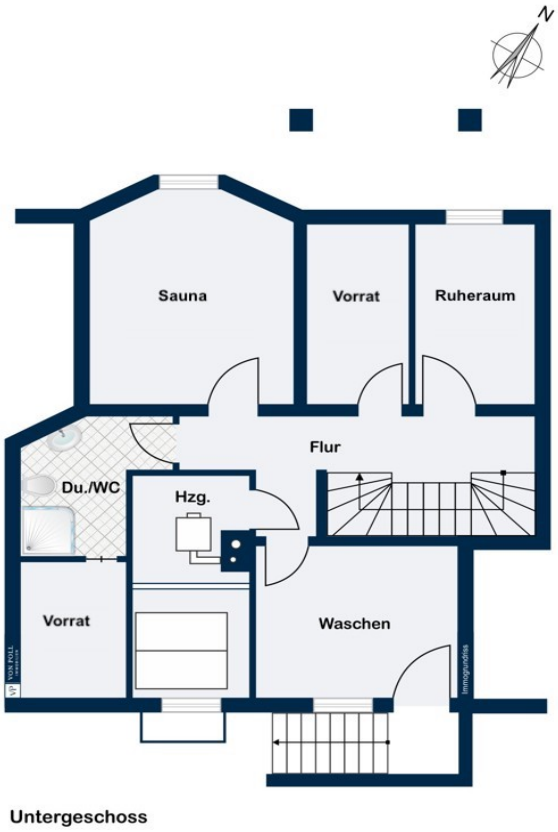

Erdgeschoss

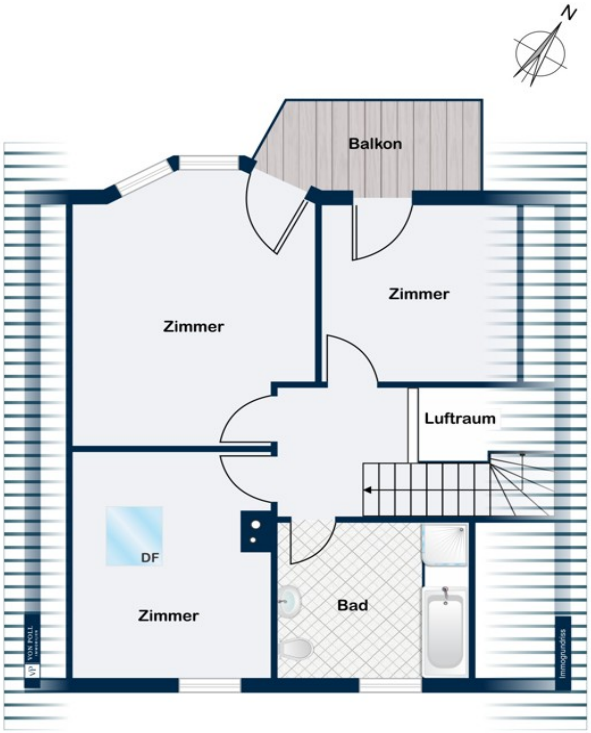

Dachgeschoss

Este plano no está a escala. Los documentos nos fueron entregados por el cliente. Por esta razón, no podemos garantizar la exactitud de la información.

Número de propiedad: 23297024 - 63639 Flörsbachtal – Flörsbach

Una primera impresión

Zum Verkauf steht ein gepflegtes Einfamilienhaus aus dem Jahr 1993 mit einer Wohnfläche von ca. 131 m². Das Haus verfügt über insgesamt fünf Zimmer, darunter vier Schlafzimmer und zwei Badezimmer. Ein Balkon und der weitläufige Garten bieten zusätzlichen Raum für Entspannung im Freien. Das Haus befindet sich in einem guten Zustand und verfügt über eine Zentralheizung zur Wärmeversorgung. Im Jahr 2020 wurde das Kellergeschoss nach einem Wasserschaden saniert, wodurch es wieder voll nutzbar ist. Eine neu installierte Sauna aus dem Jahr 2021 bietet echten Wellnesskomfort. 2021 wurden außerdem das Heizungsausdehnungsgefäß und der Ölbrenner erneuert. Zudem wurden neue Heizungsrohre in Kunststoff verlegt, um eine effizientere Wärmeversorgung zu gewährleisten. Beim Tageslichtbad im Dachgeschoss wurde die Sanierung bereits begonnen und muss noch fertiggestellt werden. Ein besonderes Highlight des Hauses ist der Kamin, der sich im Wohnbereich befindet und an kalten Wintertagen für eine wohlige Wärme sorgt. Der lichtdurchflutete Wintergarten kann sowohl im Sommer als auch im Winter genutzt werden. Die Immobilie liegt in einer ruhigen Wohngegend und bietet somit eine angenehme und entspannte Atmosphäre. Das Einfamilienhaus eignet sich ideal für Familien, die viel Platz und Komfort benötigen. Die Raumverteilung ist gut durchdacht und bietet ausreichend Privatsphäre für alle Bewohner. Wenn Sie an einer Besichtigung interessiert sind oder weitere Informationen benötigen, stehen wir Ihnen gerne zur Verfügung. Zögern Sie nicht, mich zu kontaktieren, um einen Termin zu vereinbaren. Hinweis: Der Energieausweis ist derzeit in Erstellung und liegt zur Besichtigung vor.

Número de propiedad: 23297024 - 63639 Flörsbachtal – Flörsbach

Detalles de los servicios

BIEN ZENKER HAUS, Baujahr 1993, unterkellert
- doppelt verglaste Kunststofffenster
- manuelle Rollläden an allen Fenstern
- Bodenbeläge: Fliesen, Laminat, Granit, Kork
- Kamin
- Sauna
- Wintergarten
- Öl- Heizung
- Terrasse
- Balkon

Número de propiedad: 23297024 - 63639 Flörsbachtal – Flörsbach

Todo sobre la ubicación

Flörsbachtal Die Gemeinde Flörsbachtal befindet sich im Südosten des Main-Kinzig-Kreises und umfasst vier Orte, Lohrhaupten, Kempfenbrunn, Flörsbach und Mosborn. Flörsbachtal liegt mitten im Spessart in dem die Bundesstraße 276 verläuft. In südlicher Richtung gelangt man nach Lohr am Main und in nördlicher Richtung über Biebergemünd erreicht man die Autobahnauffahrt A66 die Fulda und Frankfurt verbindet. Unter anderem stellt die A66 eine Anbindung an die A7 die wichtigste Verkehrsverbindung des Rhein-Main-Gebiets die Ost- und Nordosthessen sowie Thüringen verbindet. Die kleine Gemeinde bietet viele Freizeitaktivitäten in der Natur und ist bekannt als das Wanderparadies des Spessarts. Durch das große Wandernetzt ist für jeden Geschmack etwas dabei, egal ob Pilz- oder Kräutersammler oder einfach nur Wildbeobachter. Für Wasserratten gibt es ein beheiztes Quellbad mit großer Wasserrutscher. Flörsbachtal bietet eine abwechslungsreiche Gastronomie die vom Schlemmerlokal bis hin zur bürgerlichen Küche reicht. Unteranderem gibt es vor Ort verschiedene Übernachtungsmöglichkeiten, ein Lebensmittelgeschäft für den täglichen Bedarf, zwei Kindergärten und eine Grundschule. Eine Grund- und Mittelschule befindet sich in unmittelbarer Nähe in Frammersbach.

Número de propiedad: 23297024 - 63639 Flörsbachtal – Flörsbach

Otros datos

Es liegt ein Energiebedarfsausweis vor. Dieser ist gültig bis 4.10.2033. Endenergiebedarf beträgt 143.20 kwh/(m²*a). Wesentlicher Energieträger der Heizung ist Öl. Das Baujahr des Objekts lt. Energieausweis ist 1993. Die Energieeffizienzklasse ist E. GELDWÄSCHE: Als Immobilienmaklerunternehmen ist die von Poll Immobilien GmbH nach § 2 Abs. 1 Nr. 14 und § 11 Abs. 1, 2 Geldwäschegesetz (GwG) dazu verpflichtet, bei der Begründung einer Geschäftsbeziehung die Identität des Vertragspartners festzustellen und zu überprüfen, bzw. sobald ein ernsthaftes Interesse an der Durchführung des Immobilienkaufvertrages besteht. Hierzu ist es erforderlich, dass wir nach § 11 Abs. 4 GwG die relevanten Daten Ihres Personalausweises festhalten (wenn Sie als natürliche Person handeln) – beispielsweise mittels einer Kopie. Bei einer juristischen Person benötigen wir eine Kopie des Handelsregisterauszugs, aus welchem der wirtschaftlich Berechtigte hervorgeht. Das Geldwäschegesetz sieht vor, dass der Makler die Kopien bzw. Unterlagen fünf Jahre aufbewahren muss. Als unser Vertragspartner haben Sie auch eine Mitwirkungspflicht nach § 11 Abs. 6 GwG. HAFTUNG: Wir weisen darauf hin, dass die von uns weitergegebenen Objektinformationen, Unterlagen, Pläne etc. vom Verkäufer bzw. Vermieter stammen. Eine Haftung für die Richtigkeit oder Vollständigkeit der Angaben übernehmen wir daher nicht. Es obliegt daher unseren Kunden, die darin enthaltenen Objektinformationen und Angaben auf ihre Richtigkeit hin zu überprüfen. Alle Immobilienangebote sind freibleibend und vorbehaltlich Irrtümer, Zwischenverkauf- und Vermietung oder sonstiger Zwischenverwertung. UNSER SERVICE FÜR SIE ALS EIGENTÜMER: Planen Sie den Verkauf oder die Vermietung Ihrer Immobilie, so ist es für Sie wichtig, deren Marktwert zu kennen. Lassen Sie kostenfrei und unverbindlich den aktuellen Wert Ihrer Immobilie professionell durch einen unserer Immobilienspezialisten einschätzen. Unser bundesweites und internationales Netzwerk ermöglicht es uns, Verkäufer bzw. Vermieter und Interessenten bestmöglich zusammenzuführen.

Número de propiedad: 23297024 - 63639 Flörsbachtal – Flörsbach

Contacto con el socio

Para más información, diríjase a su persona de contacto:

Wolfram Hundeshagen

Würzburger Straße 1 Orbe malo
E-Mail: bad.orb@von-poll.com

To Disclaimer of von Poll Immobilien GmbH

www.von-poll.com