Senningerberg – Lux périphérie Est

Espacio de oficina en alquiler cerca del aeropuerto

Número de propiedad: LU881800074_6

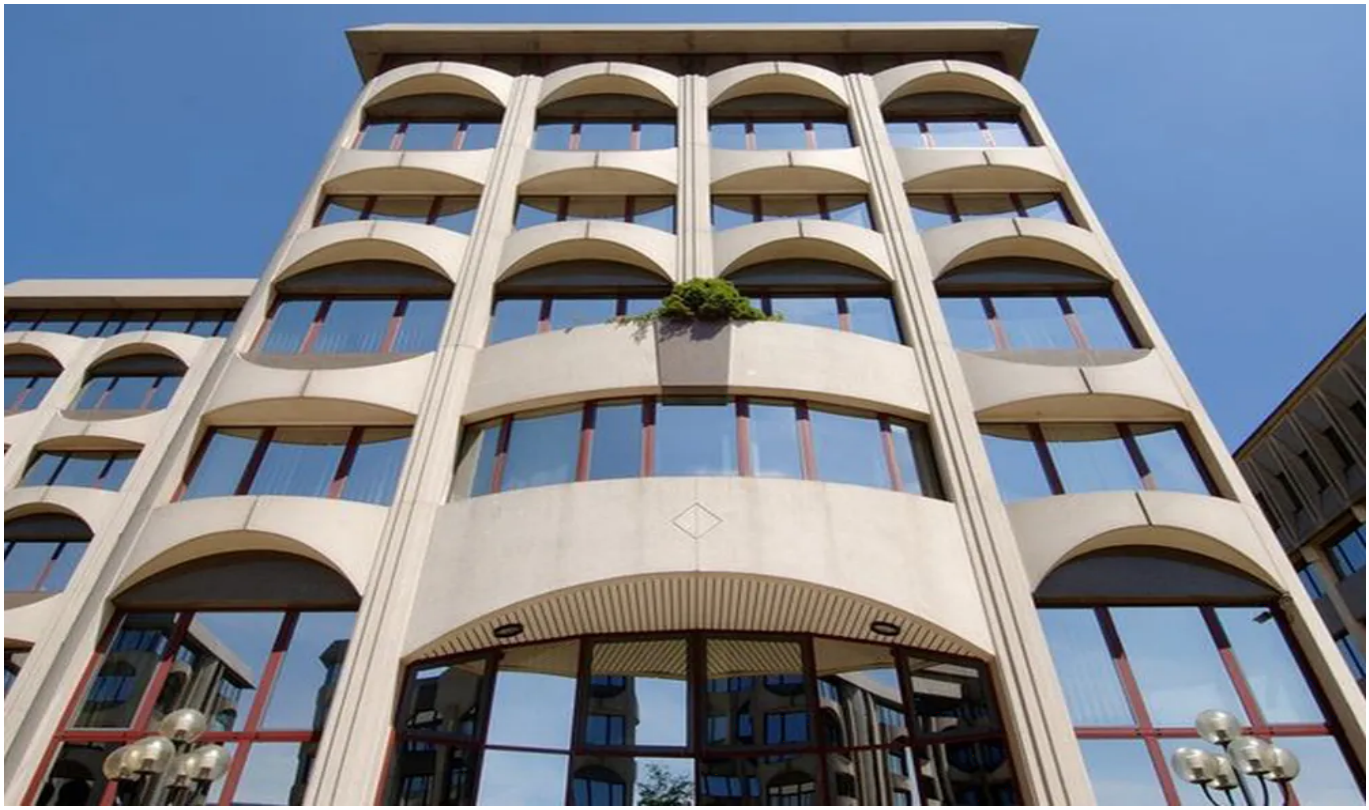

PRECIO DEL ALQUILER: 0

Número de propiedad: LU881800074_6 - L-2633 Senningerberg – Lux périphérie Est

- De un vistazo
- La propiedad
- Datos energéticos
- Una primera impresión
- Contacto con el socio

Número de propiedad: LU881800074_6 - L-2633 Senningerberg – Lux périphérie Est

De un vistazo

Número de propiedad	LU881800074_6
Tipo de aparcamiento	24 x Aparcamiento subterráneo, 175 (Alquilar)

Precio del alquiler	Auf Anfrage
Espacio total	ca. 446 m²

Número de propiedad: LU881800074_6 - L-2633 Senningerberg – Lux périphérie Est

Datos energéticos

Tipo de calefacción	Calefacción central
Información energética	En trámite

Número de propiedad: LU881800074_6 - L-2633 Senningerberg – Lux périphérie Est

La propiedad

Número de propiedad: LU881800074_6 - L-2633 Senningerberg – Lux périphérie Est

Una primera impresión

Edificio de oficinas que forma parte de un complejo de seis edificios. Ubicación ideal, cerca de las principales autopistas. Amplio aparcamiento disponible.

Número de propiedad: LU881800074_6 - L-2633 Senningerberg – Lux périphérie Est

Contacto con el socio

Para más información, diríjase a su persona de contacto:

VON POLL REAL ESTATE Limpertsberg

6, avenue Pasteur, L-2310 Luxembourg
Tel.: +352 26 47 98
E-Mail: limpertsberg@von-poll.com

Al aviso legal de von Poll Immobilien GmbH

www.von-poll.com