Senningerberg – Lux périphérie Est

Espacio de oficina en alquiler cerca del aeropuerto

Número de propiedad: LU881800074_5

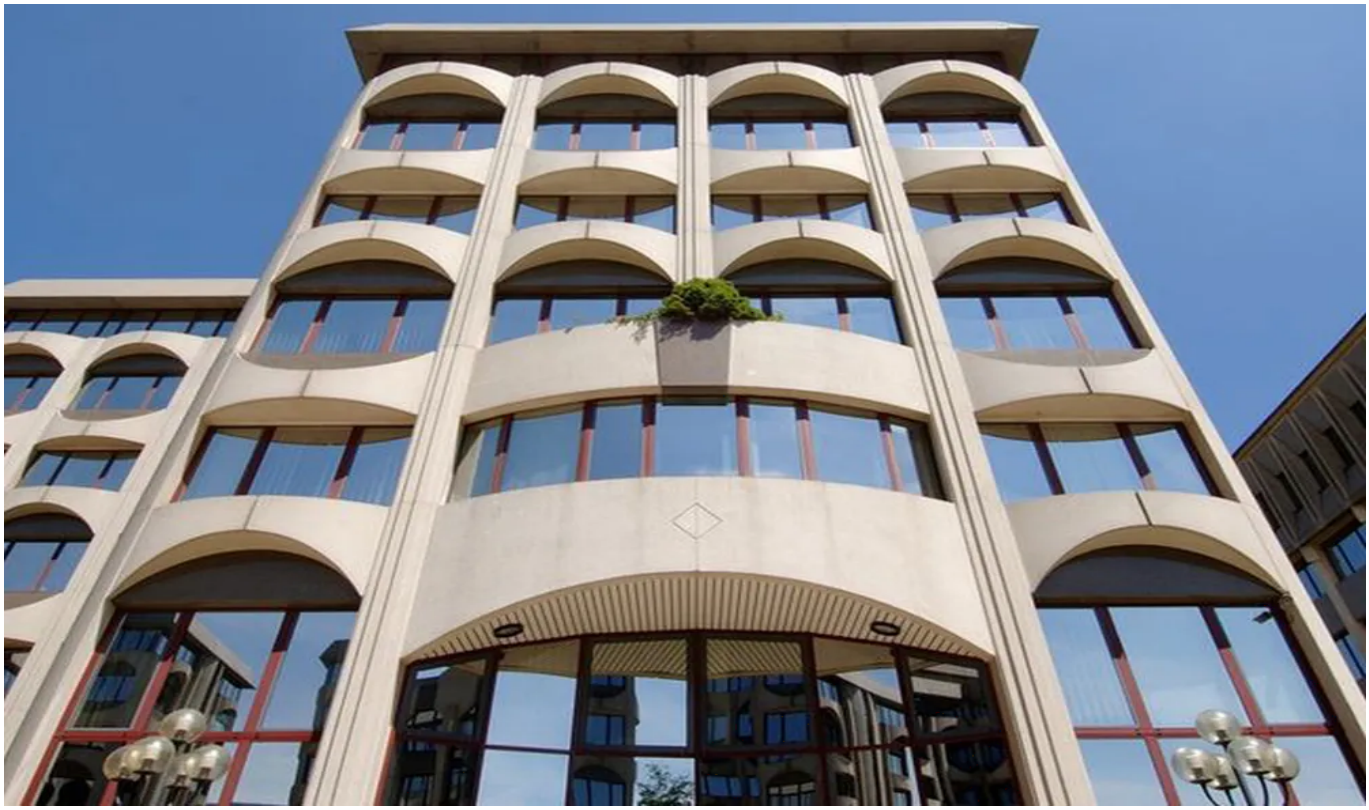

PRECIO DEL ALQUILER: 0

Número de propiedad: LU881800074_5 - L-2633 Senningerberg – Lux périphérie Est

- De un vistazo
- La propiedad
- Datos energéticos
- Una primera impresión
- Contacto con el socio

Número de propiedad: LU881800074_5 - L-2633 Senningerberg – Lux périphérie Est

De un vistazo

Número de propiedad	LU881800074_5
Piso	1
Tipo de aparcamiento	29 x Aparcamiento subterráneo, 175 (Alquilar)

Precio del alquiler	Auf Anfrage
Espacio total	ca. 530 m²

Número de propiedad: LU881800074_5 - L-2633 Senningerberg – Lux périphérie Est

Datos energéticos

Tipo de calefacción	Calefacción central
Información energética	En trámite

Número de propiedad: LU881800074_5 - L-2633 Senningerberg – Lux périphérie Est

La propiedad

Número de propiedad: LU881800074_5 - L-2633 Senningerberg – Lux périphérie Est

Una primera impresión

Edificio de oficinas que forma parte de un complejo de 6 edificios. Ubicación ideal, cerca del acceso a la autopista. Aparcamiento disponible.

Número de propiedad: LU881800074_5 - L-2633 Senningerberg – Lux périphérie Est

Contacto con el socio

Para más información, diríjase a su persona de contacto:

VON POLL REAL ESTATE Limpertsberg

6, avenue Pasteur, L-2310 Luxembourg
Tel.: +352 26 47 98
E-Mail: limpertsberg@von-poll.com

Al aviso legal de von Poll Immobilien GmbH

www.von-poll.com