Luxembourg-gare – Gare

Oficina en alquiler

Número de propiedad: LU881900103

PRECIO DEL ALQUILER: 0

Número de propiedad: LU881900103 - L-1611 Luxembourg-gare – Gare

- De un vistazo
- La propiedad
- Datos energéticos
- Planos de planta
- Una primera impresión
- Contacto con el socio

Número de propiedad: LU881900103 - L-1611 Luxembourg-gare – Gare

De un vistazo

Número de propiedad	LU881900103
Piso	4
Tipo de aparcamiento	2 x Aparcamiento subterráneo, 280 (Alquilar)

Precio del alquiler	Auf Anfrage
Oficina/ despacho	Espacio de oficinas
Comisión	Comisión del comprador 15,00 % (IVA incl.) del precio de compra
Espacio total	ca. 434 m²

Número de propiedad: LU881900103 - L-1611 Luxembourg-gare – Gare

Datos energéticos

Tipo de calefacción	Calefacción urbana
Información energética	En trámite

Número de propiedad: LU881900103 - L-1611 Luxembourg-gare – Gare

La propiedad

Número de propiedad: LU881900103 - L-1611 Luxembourg-gare – Gare

Planos de planta

Sample of fitting-out

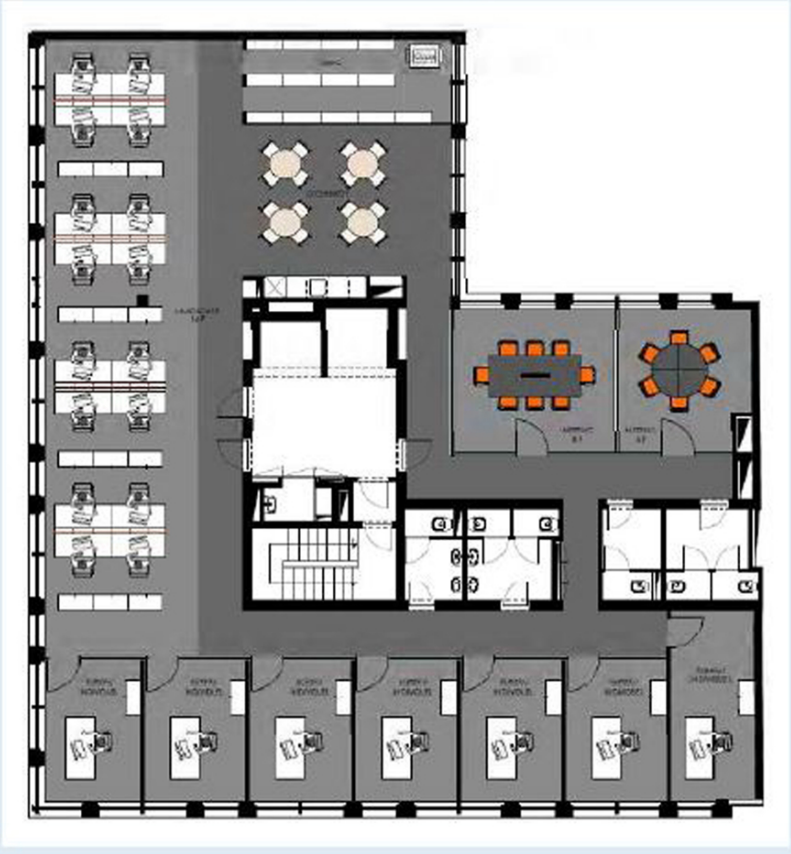

PLAN

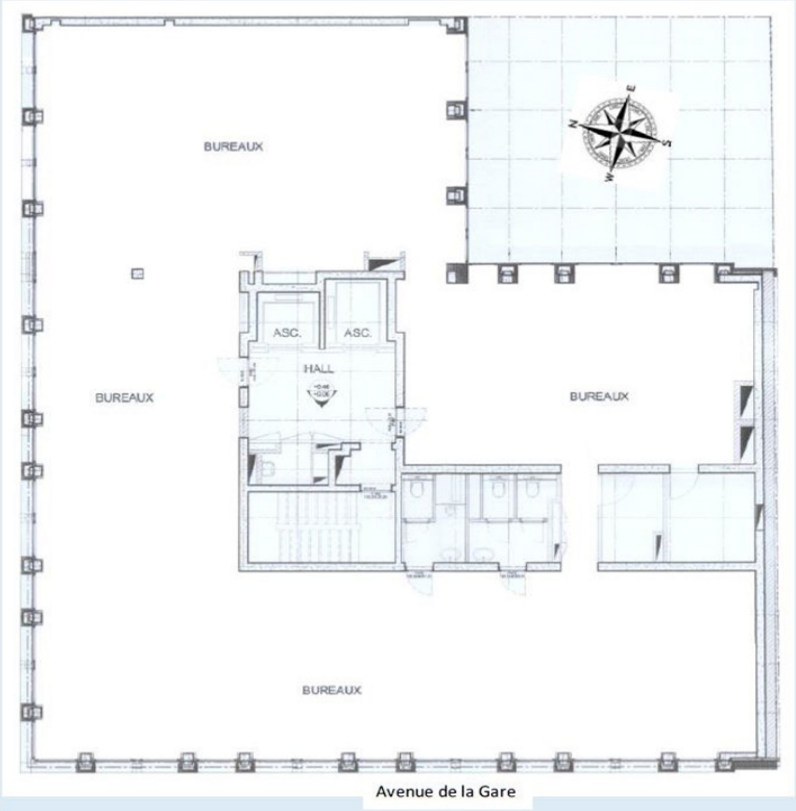

Este plano no está a escala. Los documentos nos fueron entregados por el cliente. Por esta razón, no podemos garantizar la exactitud de la información.

Número de propiedad: LU881900103 - L-1611 Luxembourg-gare – Gare

Una primera impresión

El edificio se encuentra a solo 50 metros de la estación de tren de Luxemburgo. La oficina se encuentra en la cuarta planta y goza de excelente luz natural y dos entradas independientes. El centro de la ciudad está a 10 minutos a pie. La autopista está a 2 km de Bélgica, Francia y Alemania.

Número de propiedad: LU881900103 - L-1611 Luxembourg-gare – Gare

Contacto con el socio

Para más información, diríjase a su persona de contacto:

VON POLL REAL ESTATE Limpertsberg

6, avenue Pasteur, L-2310 Luxembourg
Tel.: +352 26 47 98
E-Mail: limpertsberg@von-poll.com

Al aviso legal de von Poll Immobilien GmbH

www.von-poll.com