

Junglinster

Amplio apartamento sobre plano con terraza, jardín y parking.

Número de propiedad: LU221953560_3



PRECIO DE COMPRA: 1.333.000 EUR • SUPERFICIE HABITABLE: ca. 152,61 m² • SUPERFICIE DEL TERRENO: 42 m²

Número de propiedad: LU221953560_3 - L-6142 Junglinster

- De un vistazo
- La propiedad
- Datos energéticos
- Planos de planta
- Una primera impresión
- Todo sobre la ubicación
- Contacto con el socio

Número de propiedad: LU221953560_3 - L-6142 Junglinster

De un vistazo

Número de propiedad	LU221953560_3
Superficie habitable	ca. 152,61 m ²
Piso	1
Dormitorios	3
Baños	2
Año de construcción	2024
Tipo de aparcamiento	2 x Aparcamiento subterráneo

Precio de compra	1.333.000 EUR
Piso	Apartamento
Espacio total	ca. 212 m ²
Estado de la propiedad	con proyecto
Método de construcción	Sólido
Características	Terraza, WC para invitados

Número de propiedad: LU221953560_3 - L-6142 Junglinster

Datos energéticos

Tipo de calefacción	Calefacción por suelo radiante	Clase de eficiencia energética	A
Fuente de energía	Gas		
Información energética	En trámite		

Número de propiedad: LU221953560_3 - L-6142 Junglinster

La propiedad



Número de propiedad: LU221953560_3 - L-6142 Junglinster

La propiedad



Número de propiedad: LU221953560_3 - L-6142 Junglinster

La propiedad



Número de propiedad: LU221953560_3 - L-6142 Junglinster

La propiedad



Número de propiedad: LU221953560_3 - L-6142 Junglinster

La propiedad



Número de propiedad: LU221953560_3 - L-6142 Junglinster

Planos de planta



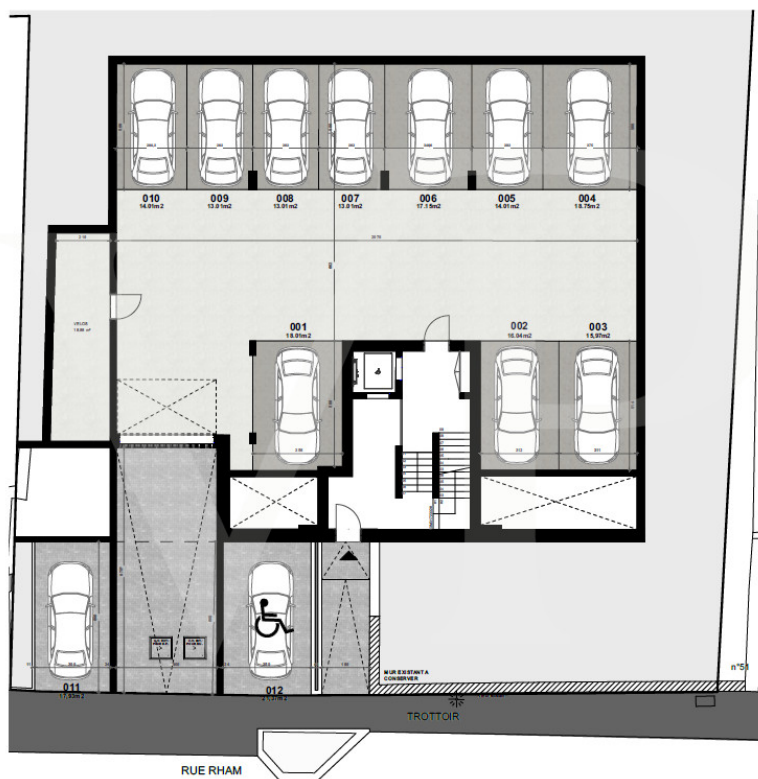

Este plano no está a escala. Los documentos nos fueron entregados por el cliente. Por esta razón, no podemos garantizar la exactitud de la información.

Número de propiedad: LU221953560_3 - L-6142 Junglinster

Una primera impresión

*

Número de propiedad: LU221953560_3 - L-6142 Junglinster

Todo sobre la ubicación

*

Número de propiedad: LU221953560_3 - L-6142 Junglinster

Contacto con el socio

Para más información, dirijase a su persona de contacto:

VON POLL REAL ESTATE Limpertsberg

6, avenue Pasteur, L-2310 Luxembourg

Tel.: +352 26 47 98

E-Mail: limpertsberg@von-poll.com

Al aviso legal de von Poll Immobilien GmbH

www.von-poll.com