

**Junglinster**

# Apartamento en construcción (VEFA) con jardín, terraza y parking.

*Número de propiedad: LU221953560\_2*



**PRECIO DE COMPRA: 865.000 EUR • SUPERFICIE HABITABLE: ca. 84,34 m<sup>2</sup> • SUPERFICIE DEL TERRENO: 85 m<sup>2</sup>**

**Número de propiedad: LU221953560\_2 - L-6142 Junglinster**

- De un vistazo
- La propiedad
- Datos energéticos
- Planos de planta
- Una primera impresión
- Todo sobre la ubicación
- Contacto con el socio

Número de propiedad: LU221953560\_2 - L-6142 Junglinster

## De un vistazo

Número de propiedad	LU221953560_2	Precio de compra	865.000 EUR
Superficie habitable	ca. 84,34 m <sup>2</sup>	Piso	Planta baja
Dormitorios	2	Espacio total	ca. 184 m <sup>2</sup>
Baños	1	Estado de la propiedad	con proyecto
Año de construcción	2024	Método de construcción	Sólido
Tipo de aparcamiento	1 x Plaza de aparcamiento exterior, 18000 EUR (Venta), 1 x Aparcamiento subterráneo	Características	Terraza, WC para invitados

Número de propiedad: LU221953560\_2 - L-6142 Junglinster

## Datos energéticos

Tipo de calefacción	Calefacción por suelo radiante	Clase de eficiencia energética	A
Fuente de energía	Gas		
Información energética	En trámite		

Número de propiedad: LU221953560\_2 - L-6142 Junglinster

## La propiedad



Número de propiedad: LU221953560\_2 - L-6142 Junglinster

## La propiedad



Número de propiedad: LU221953560\_2 - L-6142 Junglinster

## La propiedad



Número de propiedad: LU221953560\_2 - L-6142 Junglinster

## La propiedad



Número de propiedad: LU221953560\_2 - L-6142 Junglinster

## La propiedad



Número de propiedad: LU221953560\_2 - L-6142 Junglinster

## Planos de planta

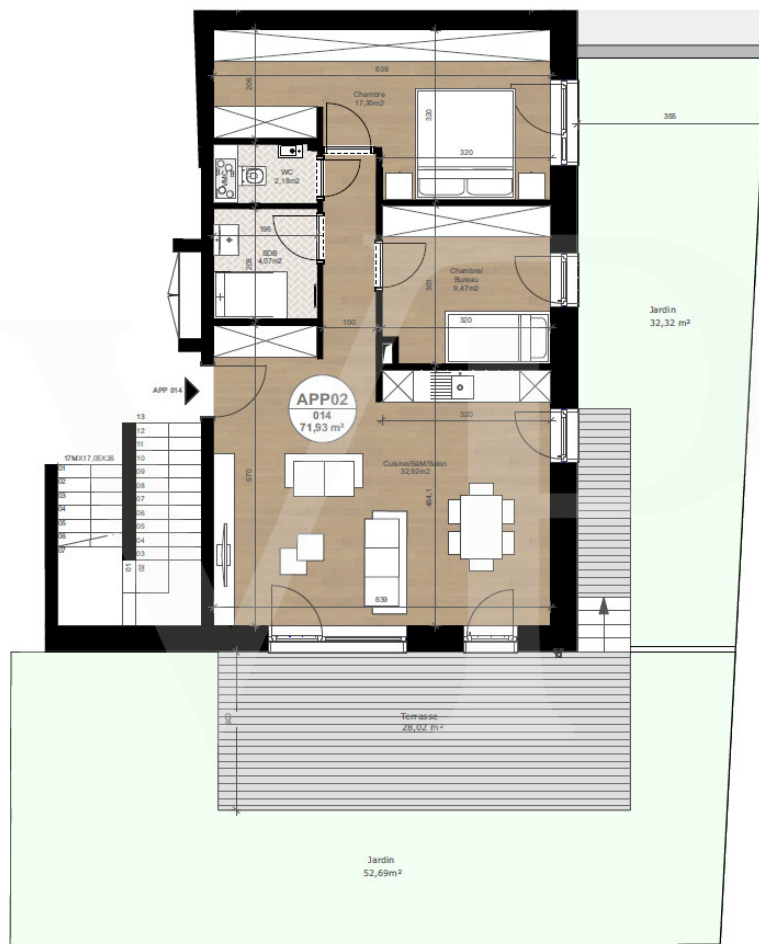



Este plano no está a escala. Los documentos nos fueron entregados por el cliente. Por esta razón, no podemos garantizar la exactitud de la información.

Número de propiedad: LU221953560\_2 - L-6142 Junglinster

## Una primera impresión

\*

**Número de propiedad: LU221953560\_2 - L-6142 Junglinster**

## Todo sobre la ubicación

\*

Número de propiedad: LU221953560\_2 - L-6142 Junglinster

## Contacto con el socio

Para más información, diríjase a su persona de contacto:

VON POLL REAL ESTATE Limpertsberg

---

6, avenue Pasteur, L-2310 Luxembourg

Tel.: +352 26 47 98

E-Mail: [limpertsberg@von-poll.com](mailto:limpertsberg@von-poll.com)

*Al aviso legal de von Poll Immobilien GmbH*

---

[www.von-poll.com](http://www.von-poll.com)