Gauting

Stilvolle 3-Zimmer-Wohnung mit hochwertiger Ausstattung in Gauting

Número de propiedad: 25225043

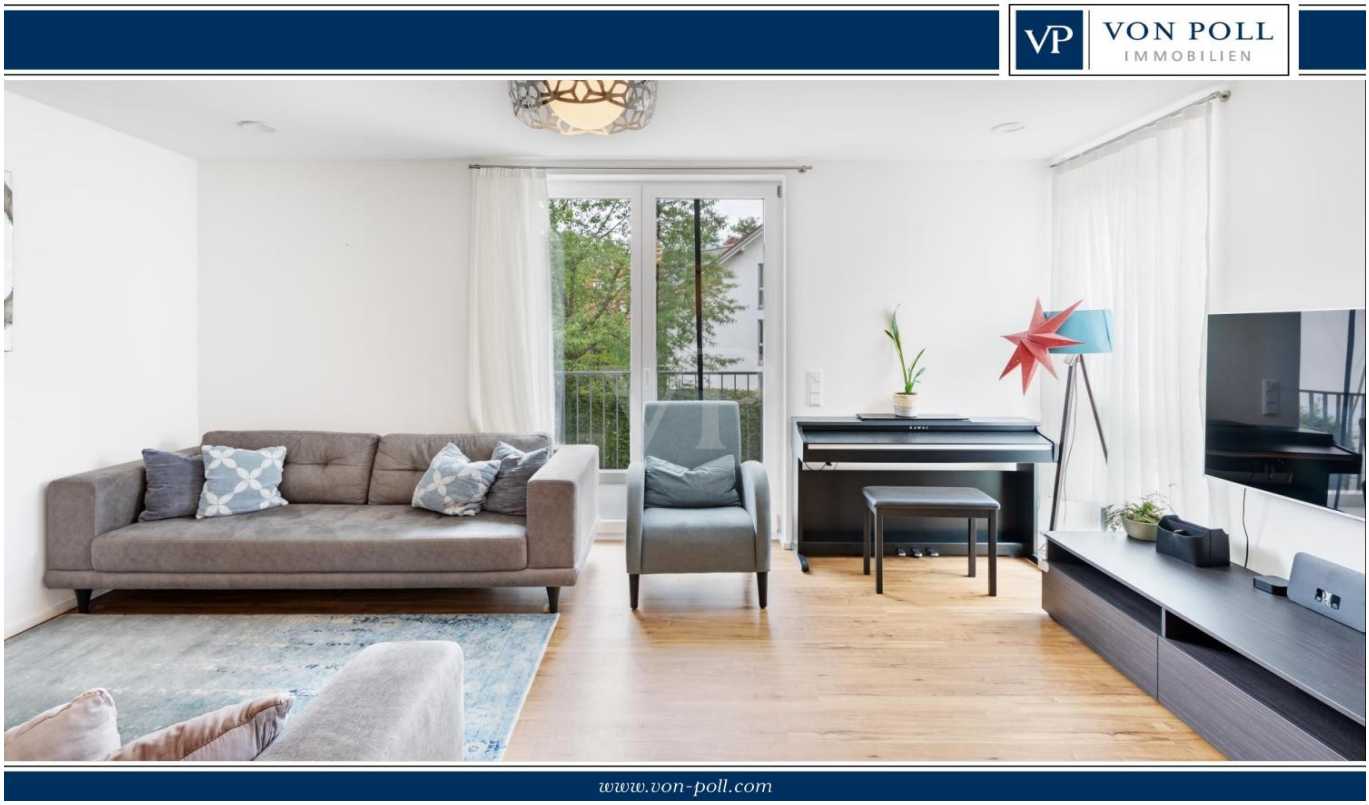

PRECIO DEL ALQUILER: 2.070 EUR • SUPERFICIE HABITABLE: ca. 96,76 m^2 • HABITACIONES: 3

Número de propiedad: 25225043 - 82131 Gauting

- De un vistazo
- La propiedad
- Datos energéticos
- Planos de planta
- Una primera impresión
- Detalles de los servicios
- Todo sobre la ubicación
- Otros datos
- Contacto con el socio

Número de propiedad: 25225043 - 82131 Gauting

De un vistazo

Número de propiedad	25225043
Superficie habitable	ca. 96,76 m²
Habitaciones	3
Dormitorios	2
Baños	2
Año de construcción	2023

Precio del alquiler	2.070 EUR
Costes adicionales	360 EUR
Piso	Piso
Estado de la propiedad	como nuevo
Método de construcción	Sólido
Características	WC para invitados, Jardín / uso compartido, Cocina empotrada, Balcón

Número de propiedad: 25225043 - 82131 Gauting

Datos energéticos

Tipo de calefacción	Calefacción por suelo radiante
Fuente de energía	ELECTRICITY
Certificado energético válido hasta	29.05.2034
Fuente de energía	Bomba de calor aire-agua

Certificado energético	Certificado energético
Demanda de energía final	11.50 kWh/m²a
Clase de eficiencia energética	A+
Año de construcción según el certificado energético	2023

Número de propiedad: 25225043 - 82131 Gauting

La propiedad

Número de propiedad: 25225043 - 82131 Gauting

La propiedad

Número de propiedad: 25225043 - 82131 Gauting

La propiedad

Número de propiedad: 25225043 - 82131 Gauting

La propiedad

Número de propiedad: 25225043 - 82131 Gauting

La propiedad

Número de propiedad: 25225043 - 82131 Gauting

Planos de planta

Este plano no está a escala. Los documentos nos fueron entregados por el cliente. Por esta razón, no podemos garantizar la exactitud de la información.

Número de propiedad: 25225043 - 82131 Gauting

Una primera impresión

Diese exklusive 3-Zimmer-Wohnung in Gauting besticht nicht nur durch ihre hochwertige Ausstattung, sondern ist auch äußerst familienfreundlich konzipiert. Die großzügige Raumaufteilung und die attraktive Umgebung bieten beste Voraussetzungen für ein komfortables Wohnen.

Besonderes Augenmerk wurde zudem auf die Energieeffizienz gelegt, um sowohl die Umwelt als auch Ihre Nebenkosten zu schonen. Die Wohnung verfügt über modernste Technologien und isolierende Materialien, die den Energieverbrauch minimieren und somit nachhaltiges Wohnen fördern. Die Schlafzimmer sind großzügig gestaltet und bieten Rückzugsmöglichkeiten für entspannte Nächte.

Das Badezimmer besticht durch zeitloses Design und hochwertige Sanitäreinrichtungen. Die Barrierefreiheit dieser Wohnung sorgt für uneingeschränkte Bewegungsfreiheit in allen Räumen. Dadurch ist die Wohnung für Familien mit kleinen Kindern, aber auch für Senioren oder Menschen mit Mobilitätseinschränkungen besonders attraktiv.

Die Fußbodenheizung schafft eine angenehme Wärme und sorgt auch für eine gleichmäßige Verteilung im gesamten Wohnbereich. Außerdem bietet dieser moderne Komfort Ihnen eine behagliche Atmosphäre und ermöglicht eine effiziente und energiesparende Beheizung.

Ein Highlight der Wohnung ist der großzügige Balkon in Südausrichtung, auf der Sie die Natur in bester Lage von Gauting genießen können. Hier können Sie entspannte Stunden im Freien verbringen und die frische Luft in vollen Zügen genießen. Zur Ausstattung gehört eine hochwertige Einbauküche, die für monatlich 110?€ zur Verfügung steht.

Die ideale Lage der Wohnung rundet das Gesamtpaket perfekt ab. In unmittelbarer Umgebung finden Sie, sowohl Einkaufsmöglichkeiten und öffentliche Verkehrsanbindungen, als auch Grünflächen und Naherholungsgebiete. Das macht diese 3-Zimmer-Wohnung zu einem Ort, an dem Sie nicht nur wohnen, sondern das Leben in vollen Zügen genießen können.

* Bezugsfrei ab dem 01.09.

Número de propiedad: 25225043 - 82131 Gauting

Detalles de los servicios

HIGHLIGHTS
* Neuwertige Wohnung
* Balkon nach Süden
* Fußbodenheizung in allen Räumen
* Modernes und edles Fliesendesign
* Handtuchheizkörper in den Badezimmern
* Waschmaschinenanschluss in den Wohnungen
* Eigenes Kellerabteil inklusive
* Fahrradabstellraum erreichbar durch Außentreppe
* Außenstellplatz vorhanden

Número de propiedad: 25225043 - 82131 Gauting

Todo sobre la ubicación

Gauting liegt im Südwesten von München inmitten des schönen Würmtals. Aufgrund der ausgezeichneten Infrastruktur, der guten Verkehrsanbindung und des hohen Freizeitwerts ist Gauting sehr beliebt. Mit den öffentlichen Verkehrsmitteln und der zentral in der Stadt liegenden S-Bahnstation „Gauting“ ist die Innenstadt von München bequem zu erreichen. Mit dem PKW ist das Zentrum innerhalb von 25 Minuten zu erreichen. Die Autobahnen München-Garmisch (A95) und Lindau (A96) sind ebenfalls nur wenige Fahrminuten entfernt.

Das Gebiet der Gemeinde Gauting gehört zu den am frühesten besiedelten Bereichen in Oberbayern. Belege dafür sind z. B. die südlich von Gauting und beim Gemeindeteil Stockdorf gelegenen Grabhügel, die aus der Bronzezeit stammen.

In der römischen Kaiserzeit befand sich in Gauting ein Übergang einer Römerstraße von Partenkirchen nach Norden über die Würm sowie um ein zugehöriges Lager der Besatzungstruppen. Der spektakulärste Fund ist ein römisches Tonkruglager, in dem 1930 etwa 40 ganze und 200 zerbrochene Krüge aufgedeckt wurden. Später wurden ein Badehaus, Werkstätten, Wohnhäuser und Urnengräber mit zahlreichen römischen Beifunden ausgegraben.

Nach dem Rückzug der Römer im 5. Jahrhundert und der Neubesiedelung der Feldmark durch die Bajuwaren lässt sich eine erste eindeutig dem heutigen Gauting zuordenbare urkundliche Erwähnung ab dem 8. Jahrhundert nachweisen. Der Ortsname, der in etwa „bei Cotto/Godo/Gozzo und seiner Sippe“ bedeutet, variiert in den Urkunden noch bis ins 18. Jahrhundert, obwohl die heutige Schreibweise bereits im Hochmittelalter auftaucht: 753 Goutingen, 856 Gotinga, 1150 Gutingin, 1409 und 1465 Gautting. Das Dörfchen zählte während der bajuwarischen Zeit jedoch wahrscheinlich kaum mehr als 30 bis 40 Einwohner.

Auf Gautinger Gemeindegrund befand sich erstmals 934 urkundlich nachweisbar die Hofmark Königswiesen. Derselben Zeit wird auch die Entstehung der zweiten Hofmark Schloss Fußberg zugeordnet, die circa zwei Kilometer würmabwärts liegt.

Einer Legende zufolge wurde Karl der Große in der Gautinger Reismühle geboren, daher auch die Kaiserkrone im Gautinger Wappen. Die Angabe wurde erstmals in einer Chronik von 1472 durch einen Mönch aus Weihenstephan erwähnt.

Mit der Eröffnung der von Ulrich Himbsel erbauten Eisenbahnstrecke von München nach Starnberg im Jahr 1854 und der damit schnelleren Anbindung an die Landeshauptstadt begann auch der Aufstieg Gautings als Villenort. 1902 wurde die Villenkolonie gegründet. Seitdem erfreut sich Gauting eines regen Zustroms an Ruhe und Wohnraum suchenden Pendlern.
Im Zuge der Gebietsreform in Bayern wurden 1978 die Gemeinden Buchendorf, Oberbrunn und Unterbrunn eingemeindet.

Die Bewohner Gautings profitieren von einer Vielzahl an Annehmlichkeiten der Infrastruktur. Neben den zwölf in der Stadt angesiedelten Kinderkrippen, Kindergärten und Vorschulen ist auch das weiterführende Bildungsangebot der Stadt Gauting sehr gut aufgestellt. Von einer Grundschule über eine Mittel-, sowie Realschule und ein Gymnasium bis hin zu einem Hochbegabtenzweig auf dem Otto-von-Taube-Gymnasium wird jedes Bildungsniveau auf höchstem Maße geschult und gefördert.
Auch an vielseitigen Einkaufsmöglichkeiten, Ärzten und Versorgungseinrichtungen mangelt es in Gauting keineswegs.

Die Beliebtheit der Stadt Gauting ist durch den hohen Erholungswert begründet. Bieten doch der Starnberger See, das schöne Voralpenland und die nahe gelegenen Berge, alle nur denkbaren Sport- und Freizeitmöglichkeiten. Zudem verfügt Gauting über ein eigenes Kino, eine Bibliothek und ein Sommerbad.

Número de propiedad: 25225043 - 82131 Gauting

Otros datos

Es liegt ein Energiebedarfsausweis vor.
Dieser ist gültig bis 29.5.2034.
Endenergiebedarf beträgt 11.50 kwh/(m²*a).
Wesentlicher Energieträger der Heizung ist Strom.
Das Baujahr des Objekts lt. Energieausweis ist 2023.
Die Energieeffizienzklasse ist A+.

GELDWÄSCHE:
Als Immobilienmaklerunternehmen ist die von Poll Immobilien GmbH nach § 2 Abs. 1 Nr. 14 und § 10 Abs. 3 Geldwäschegesetz (GwG) dazu verpflichtet, bei der Begründung einer Geschäftsbeziehung die Identität des Vertragspartners festzustellen und zu überprüfen. Hierzu ist es erforderlich, dass wir nach § 11 GwG die relevanten Daten Ihres Personalausweises festhalten (wenn Sie als natürliche Person handeln) – beispielsweise mittels einer Kopie. Bei einer juristischen Person benötigen wir eine Kopie des Handelsregisterauszugs, aus welchem der wirtschaftlich Berechtigte hervorgeht. Das Geldwäschegesetz sieht vor, dass der Makler die Kopien bzw. Unterlagen fünf Jahre aufbewahren muss.

HAFTUNG:
Wir weisen darauf hin, dass die von uns weitergegebenen Objektinformationen, Unterlagen, Pläne etc. vom Verkäufer bzw. Vermieter stammen. Eine Haftung für die Richtigkeit oder Vollständigkeit der Angaben übernehmen wir daher nicht. Es obliegt daher unseren Kunden, die darin enthaltenen Objektinformationen und Angaben auf ihre Richtigkeit hin zu überprüfen. Alle Immobilienangebote sind freibleibend und vorbehaltlich Irrtümer, Zwischenverkauf- und Vermietung oder sonstiger Zwischenverwertung.

UNSER SERVICE FÜR SIE ALS EIGENTÜMER:
Planen Sie den Verkauf oder die Vermietung Ihrer Immobilie, so ist es für Sie wichtig, deren Marktwert zu kennen. Lassen Sie kostenfrei und unverbindlich den aktuellen Wert Ihrer Immobilie professionell durch einen unserer Immobilienspezialisten einschätzen. Unser bundesweites und internationales Netzwerk ermöglicht es uns, Verkäufer bzw. Vermieter und Interessenten bestmöglich zusammenzuführen.

Número de propiedad: 25225043 - 82131 Gauting

Contacto con el socio

Para más información, diríjase a su persona de contacto:

Sascha Hadeed

Bahnhofstraße 88, 82166 Gräfelfing
Tel.: +49 89 - 85 83 61 08 0
E-Mail: graefelfing@von-poll.com

Al aviso legal de von Poll Immobilien GmbH

www.von-poll.com