

Baierbrunn

Mehrfamilienhäuser / Wohn- und Geschäftshäuser in diskreter Vermarktung

Número de propiedad: 26251003



www.von-poll.com

PRECIO DE COMPRA: 99.999.999 EUR • SUPERFICIE HABITABLE: ca. 999 m² • SUPERFICIE DEL TERRENO:
999 m²

Número de propiedad: 26251003 - 82065 Baierbrunn

- **De un vistazo**
- **La propiedad**
- **Datos energéticos**
- **Planos de planta**
- **Una primera impresión**
- **Todo sobre la ubicación**
- **Contacto con el socio**

Número de propiedad: 26251003 - 82065 Baierbrunn

De un vistazo

Número de propiedad	26251003	Precio de compra	99.999.999 EUR
Superficie habitable	ca. 999 m ²	Casa	Casas bifamiliares
		Superficie alquilable	ca. 999 m ²

Número de propiedad: 26251003 - 82065 Baierbrunn

Datos energéticos

Certificado
energético

Legally not required

Número de propiedad: 26251003 - 82065 Baierbrunn

La propiedad



www.von-poll.com



www.von-poll.com

Número de propiedad: 26251003 - 82065 Baierbrunn

La propiedad



Número de propiedad: 26251003 - 82065 Baierbrunn

La propiedad



Número de propiedad: 26251003 - 82065 Baierbrunn

La propiedad



Número de propiedad: 26251003 - 82065 Baierbrunn

La propiedad



Número de propiedad: 26251003 - 82065 Baierbrunn

La propiedad



Número de propiedad: 26251003 - 82065 Baierbrunn

La propiedad

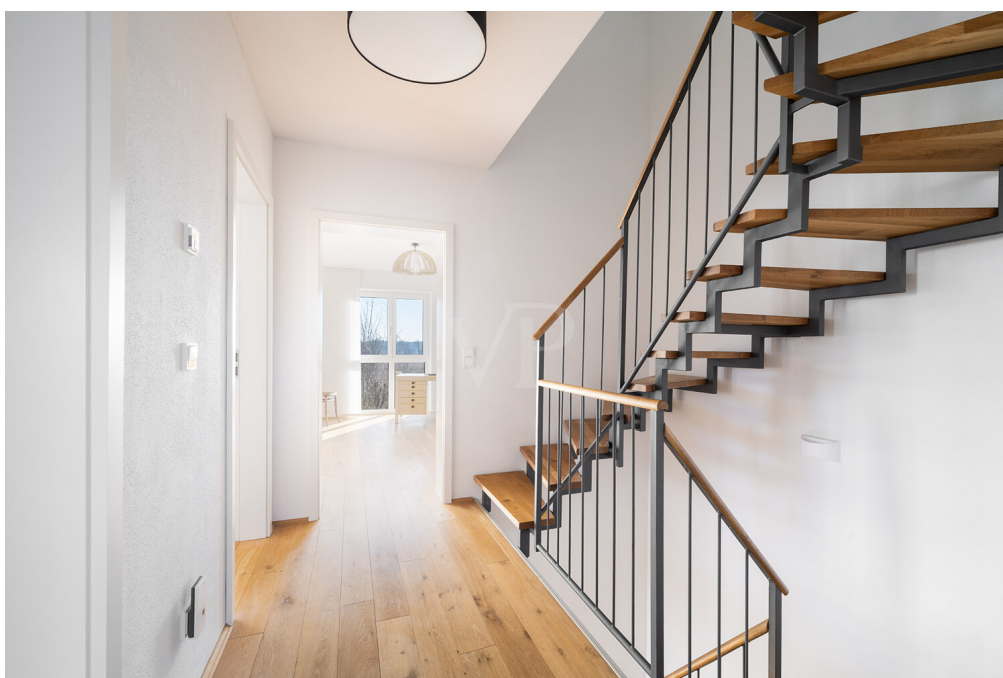

Número de propiedad: 26251003 - 82065 Baierbrunn

La propiedad



Número de propiedad: 26251003 - 82065 Baierbrunn

La propiedad



Número de propiedad: 26251003 - 82065 Baierbrunn

La propiedad



Número de propiedad: 26251003 - 82065 Baierbrunn

Planos de planta

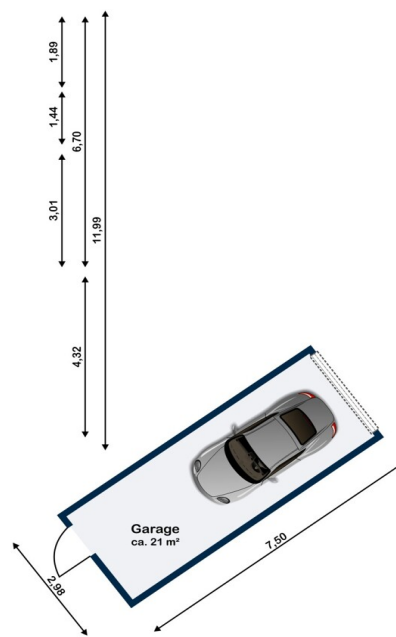
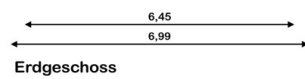
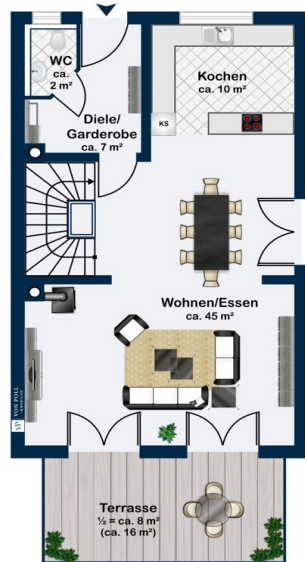

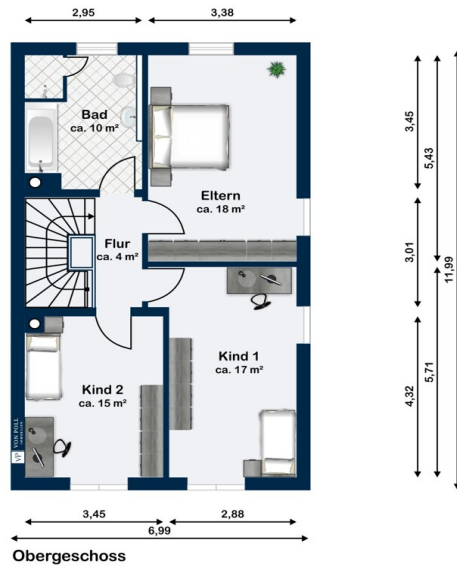

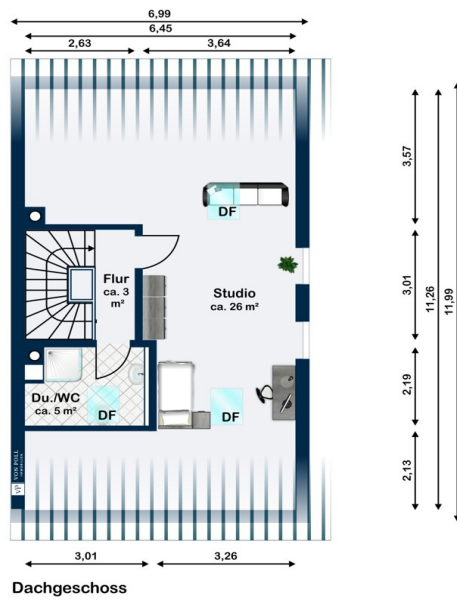

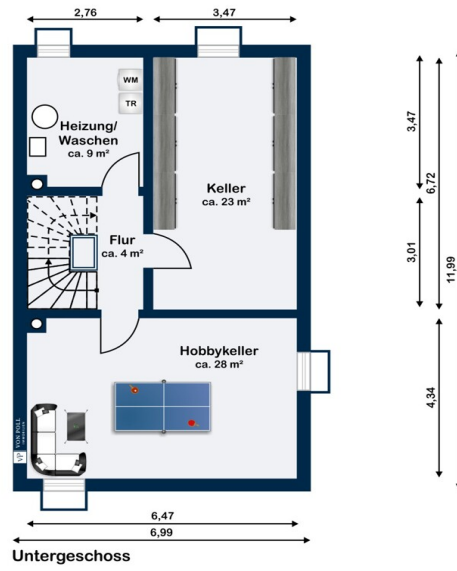

Este plano no está a escala. Los documentos nos fueron entregados por el cliente. Por esta razón, no podemos garantizar la exactitud de la información.

Número de propiedad: 26251003 - 82065 Baierbrunn

Una primera impresión

ANLAGEIMMOBILIEN IN DISKRETER VERMARKTUNG

Durch unsere Spezialisierung auf Anlageimmobilien – insbesondere Mehrfamilienhäuser sowie Wohn- und Geschäftshäuser im Raum Bremen – und den Zugang zum Netzwerk der VON POLL IMMOBILIEN Unternehmensgruppe mit über 400 Standorten in Deutschland und Teilen Europas, verfügen wir über einen umfangreichen und qualifizierten Käuferstamm.

Einige Immobilien werden bewusst nicht öffentlich beworben, sondern ausschließlich diskret innerhalb unseres Netzwerks vermittelt. So können Transaktionen strukturiert, vertraulich und ohne öffentliche Marktpräsenz erfolgen.

Gerne berücksichtigen wir auch Ihr Suchprofil und informieren Sie künftig über passende Off-Market-Angebote aus unserem Bestand und Netzwerk.

Número de propiedad: 26251003 - 82065 Baierbrunn

Todo sobre la ubicación

Bremen und Umland

Número de propiedad: 26251003 - 82065 Baierbrunn

Contacto con el socio

Para más información, diríjase a su persona de contacto:

Michael Zeller

Bleibtreustraße 14, 81479 München
Tel.: +49 89 - 55 27 848 0
E-Mail: muenchen.soln@von-poll.com

Al aviso legal de von Poll Immobilien GmbH

www.von-poll.com