

Buttikon SZ - Schübelbach, Bezirk March

Raumwunder für die ganze Familie – Reihenhaus mit grosszügigem Grundriss

Número de propiedad: CH252468492

IN THE BEST LOCATION FOR YOU



**PRECIO DE COMPRA: 1.500.000 CHF • SUPERFICIE HABITABLE: ca. 152 m² • HABITACIONES: 6.5 •
SUPERFICIE DEL TERRENO: 200 m²**

Número de propiedad: CH252468492 - 8863 Buttikon SZ - Schübelbach, Bezirk March

- **De un vistazo**
- **La propiedad**
- **Planos de planta**
- **Una primera impresión**
- **Todo sobre la ubicación**
- **Contacto con el socio**

Número de propiedad: CH252468492 - 8863 Buttikon SZ - Schübelbach, Bezirk March

De un vistazo

Número de propiedad	CH252468492	Precio de compra	1.500.000 CHF
Superficie habitable	ca. 152 m²	Casa	Chalet adosado
Tipo de techo	Techo a dos aguas	Estado de la propiedad	cuidado
Habitaciones	6.5	Método de construcción	Sólido
Dormitorios	5	Características	WC para invitados, Jardín / uso compartido
Baños	2		
Año de construcción	1981		
Tipo de aparcamiento	1 x Aparcamiento subterráneo		

Número de propiedad: CH252468492 - 8863 Buttikon SZ - Schübelbach, Bezirk March

La propiedad



Número de propiedad: CH252468492 - 8863 Buttikon SZ - Schübelbach, Bezirk March

La propiedad



Número de propiedad: CH252468492 - 8863 Buttikon SZ - Schübelbach, Bezirk March

La propiedad



Número de propiedad: CH252468492 - 8863 Buttikon SZ - Schübelbach, Bezirk March

La propiedad



Número de propiedad: CH252468492 - 8863 Buttikon SZ - Schübelbach, Bezirk March

Planos de planta

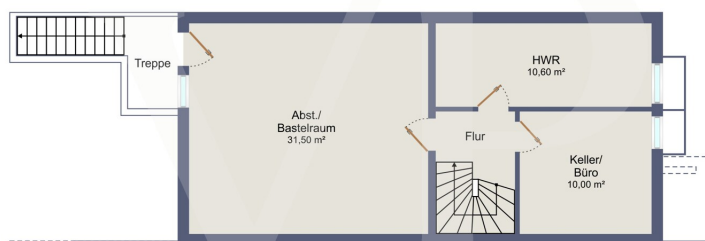
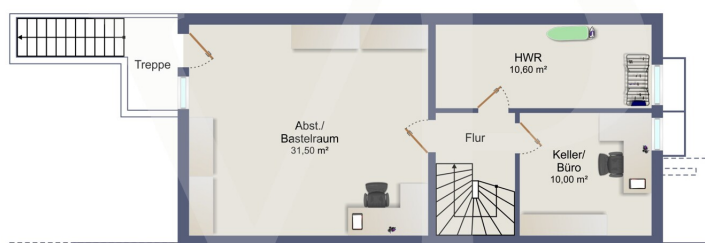

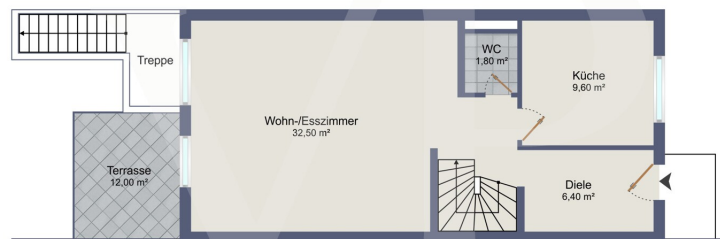

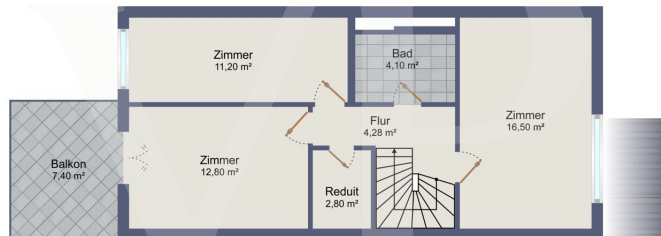

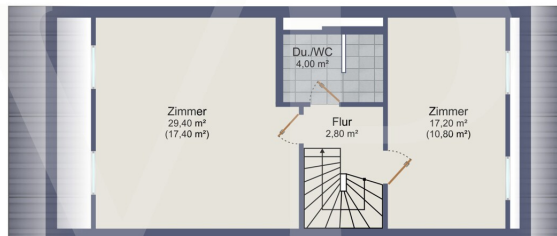
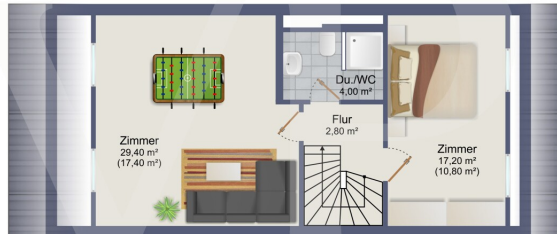

Este plano no está a escala. Los documentos nos fueron entregados por el cliente. Por esta razón, no podemos garantizar la exactitud de la información.

Número de propiedad: CH252468492 - 8863 Buttikon SZ - Schübelbach, Bezirk March

Una primera impresión

Dieses Reihenmittelhaus (Baujahr 1981) überzeugt als echtes kleines Raumwunder: 6.5 Zimmer, ein grosszügiger, gut geschnittener Grundriss und eine Lage, die Seltenheitswert hat – ruhig gelegen und gleichzeitig zentral. Ideal für Familien, die Platz, Alltagstauglichkeit und ein harmonisches Wohnumfeld schätzen.

Highlights auf einen Blick

Reihenmittelhaus – praktisch, familienfreundlich, effizient nutzbar

6.5 Zimmer mit grosszügigem Schnitt und guter Möblierbarkeit

Ruhige Lage mit gleichzeitig zentraler Anbindung

Baujahr 1981

Elektroheizung

Ein Tiefgaragenstellplatz

Viel Potenzial für individuelle Gestaltung und Modernisierung nach Bedarf

Wohnen & Raumgefühl

Der durchdachte Grundriss schafft eine angenehme Balance zwischen Gemeinschaft und Rückzug. Die Zimmer sind so angeordnet, dass sich der Alltag als Familie unkompliziert organisieren lässt – mit ausreichend Platz für Homeoffice, Gäste oder Hobbyräume.

Technik & Ausstattung

Heizung: Elektro

Solide Bausubstanz (Baujahr 1981) – je nach Anspruch bieten sich punktuelle Erneuerungen/Updates an.

Parkierung

Ein Tiefgaragenstellplatz – komfortabel und wettergeschützt.

Die Bilder sind mit Ki bearbeitet zur besseren Veranschaulichung.

Número de propiedad: CH252468492 - 8863 Buttikon SZ - Schübelbach, Bezirk March

Todo sobre la ubicación

Die Liegenschaft liegt ruhig in einem angenehmen Wohnumfeld, bietet jedoch gleichzeitig eine zentrale Erreichbarkeit – ideal für Familien, Pendler und alle, die kurze Wege im Alltag schätzen.

Número de propiedad: CH252468492 - 8863 Buttikon SZ - Schübelbach, Bezirk March

Contacto con el socio

Para más información, diríjase a su persona de contacto:

Matthias H. Römer

Churerstrasse 21, 8808 Pfäffikon SZ

Tel.: +41 44 211 60 09

E-Mail: schwyz@von-poll.com

Al aviso legal de von Poll Immobilien GmbH

www.von-poll.com