

Waghäusel

Charmante Doppelhaushälfte mit großem Grundstück in Waghäusel-Kirrlach

Número de propiedad: 25204042



www.von-poll.com

PRECIO DE COMPRA: 349.000 EUR • SUPERFICIE HABITABLE: ca. 84 m² • HABITACIONES: 3 • SUPERFICIE DEL TERRENO : 609 m²

Número de propiedad: 25204042 - 68753 Waghäusel

- De un vistazo
- La propiedad
- Datos energéticos
- Una primera impresión
- Todo sobre la ubicación
- Otros datos
- Contacto con el socio

Número de propiedad: 25204042 - 68753 Waghäusel

De un vistazo

Número de propiedad	25204042	Precio de compra	349.000 EUR
Superficie habitable	ca. 84 m²	Casa	Casas bifamiliares
Tipo de techo	Techo a dos aguas	Comisión	Käuferprovision beträgt 3,57 % (inkl. MwSt.) des beurkundeten Kaufpreises
Habitaciones	3		
Dormitorios	3		
Baños	1	Estado de la propiedad	cuidado
Año de construcción	1951	Método de construcción	Sólido

Número de propiedad: 25204042 - 68753 Waghäusel

Datos energéticos

Tipo de calefacción	Calefacción central
Fuente de energía	madera
Certificado energético válido hasta	09.12.2035

Certificado energético	Certificado energético
Demanda de energía final	278.00 kWh/m²a
Clase de eficiencia energética	H
Año de construcción según el certificado energético	1951

Número de propiedad: 25204042 - 68753 Waghäusel

La propiedad



Número de propiedad: 25204042 - 68753 Waghäusel

La propiedad



Número de propiedad: 25204042 - 68753 Waghäusel

La propiedad



Número de propiedad: 25204042 - 68753 Waghäusel

La propiedad



Número de propiedad: 25204042 - 68753 Waghäusel

La propiedad



Número de propiedad: 25204042 - 68753 Waghäusel

La propiedad



Número de propiedad: 25204042 - 68753 Waghäusel

La propiedad



Número de propiedad: 25204042 - 68753 Waghäusel

La propiedad



Número de propiedad: 25204042 - 68753 Waghäusel

La propiedad



Número de propiedad: 25204042 - 68753 Waghäusel

La propiedad

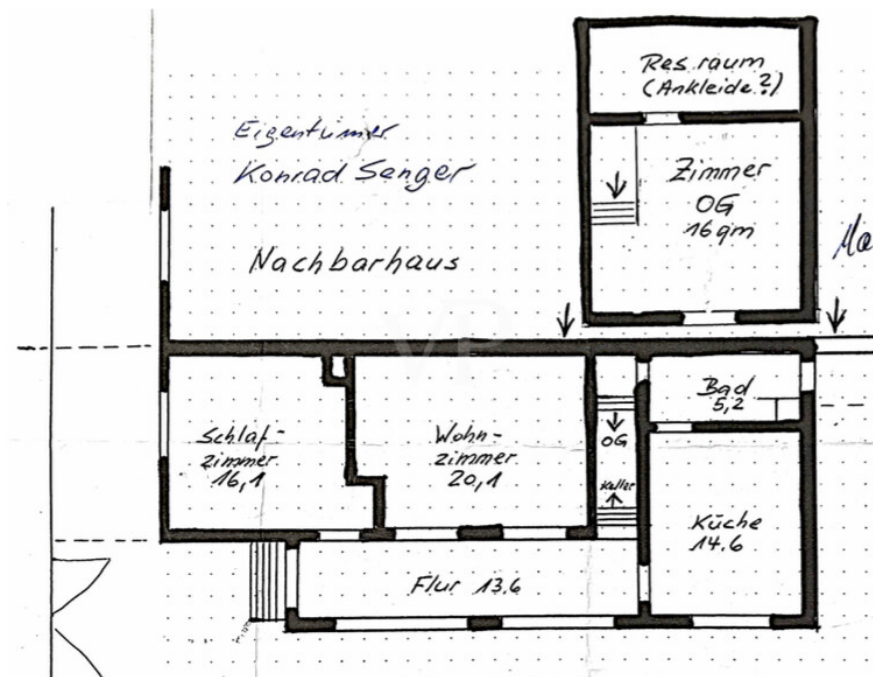

Número de propiedad: 25204042 - 68753 Waghäusel

Una primera impresión

Diese charmante Doppelhaushälfte aus dem Jahr 1951 befindet sich auf einem großzügigen 609 m² großen Grundstück in angenehmer Wohnlage von Waghäusel. Mit rund 84 m² Wohnfläche bietet sie ausreichend Raum für Paare oder kleine Familien und überzeugt durch den gepflegten, aktuell bewohnten Zustand, der den charaktervollen Altbau besonders zur Geltung bringt. Das Haus wurde im Laufe der Jahre immer wieder modernisiert, zuletzt im Jahr 2015, als die Wasser-, Abwasser- und Elektroinstallationen erneuert wurden. Die Fenster stammen aus dem Jahr 1989. Beheizt wird die Immobilie über eine Holzofenheizung, die von einem Elektro-Boiler zur Warmwasserbereitung unterstützt wird.

Im Erdgeschoss befinden sich zwei Schlafzimmer, eine geräumige Ess-Küche sowie ein Badezimmer. Das Obergeschoss bietet ein weiteres Schlafzimmer und eine praktische Ankleide, wodurch zusätzliche Wohn- und Nutzfläche geschaffen wird. Das Haus ist vollständig unterkellert und schafft damit wertvollen Stauraum.

Der Außenbereich überzeugt mit einem weitläufigen Hof und einem zusätzlichen Gartenhaus, das über ein Zimmer, eine kleine Küche und ein Badezimmer verfügt. Diese separate Einheit eignet sich ideal als Gästeunterkunft, als Rückzugsort für Hobbys oder als flexibel nutzbarer Zusatzraum.

Número de propiedad: 25204042 - 68753 Waghäusel

Todo sobre la ubicación

Das Haus befindet sich im beliebten Ortsteil Kirrlach, einem gewachsenen und familienfreundlichen Wohngebiet der Stadt Waghäusel. Kirrlach bietet eine sehr gute Infrastruktur mit Einkaufsmöglichkeiten, Schulen, Kindergärten und medizinischer Versorgung direkt vor Ort. Die Lage ist verkehrsgünstig: Über die nahe A5 erreicht man Karlsruhe und Mannheim in kurzer Zeit, und auch der Bahnhof Waghäusel sowie Busverbindungen sorgen für eine gute Anbindung an den öffentlichen Nahverkehr. Gleichzeitig ist die Umgebung von viel Grün und Naherholungsmöglichkeiten geprägt, sodass sich ruhiges Wohnen und gute Erreichbarkeit ideal verbinden.

Número de propiedad: 25204042 - 68753 Waghäusel

Otros datos

Es liegt ein Energiebedarfsausweis vor.

Dieser ist gültig bis 9.12.2035.

Endenergiebedarf beträgt 278.00 kwh/(m²*a).

Wesentlicher Energieträger der Heizung ist Holz.

Das Baujahr des Objekts lt. Energieausweis ist 1951.

Die Energieeffizienzklasse ist H.

Número de propiedad: 25204042 - 68753 Waghäusel

Contacto con el socio

Para más información, dirijase a su persona de contacto:

Milan Vasic

Bahnhofstraße 1, 76646 Bruchsal

Tel.: +49 7251 - 98 25 51 0

E-Mail: bruchsal@von-poll.com

Al aviso legal de von Poll Immobilien GmbH

www.von-poll.com