

Wildau

Casa unifamiliar bien cuidada con sótano completo en Wildau

Número de propiedad: 25206084



www.von-poll.com

PRECIO DE COMPRA: 299.000 EUR • SUPERFICIE HABITABLE: ca. 104 m² • HABITACIONES: 3 • SUPERFICIE DEL TERRENO: 705 m²

Número de propiedad: 25206084 - 15745 Wildau

- De un vistazo
- La propiedad
- Datos energéticos
- Planos de planta
- Una primera impresión
- Todo sobre la ubicación
- Otros datos
- Contacto con el socio

Número de propiedad: 25206084 - 15745 Wildau

De un vistazo

| | |
|----------------------|--|
| Número de propiedad | 25206084 |
| Superficie habitable | ca. 104 m² |
| Tipo de techo | Techo a dos aguas |
| Habitaciones | 3 |
| Dormitorios | 2 |
| Baños | 1 |
| Año de construcción | 1958 |
| Tipo de aparcamiento | 1 x Plaza de aparcamiento exterior, 1 x Aparcamiento subterráneo |

| | |
|------------------------|---|
| Precio de compra | 299.000 EUR |
| Casa | Casa unifamiliar |
| Comisión | Käuferprovision beträgt 3,57 % (inkl. MwSt.) des beurkundeten Kaufpreises |
| Método de construcción | Sólido |
| Espacio utilizable | ca. 60 m² |
| Características | Jardín / uso compartido, Cocina empotrada |

Número de propiedad: 25206084 - 15745 Wildau

Datos energéticos

| | |
|-------------------------------------|---------------------|
| Tipo de calefacción | Calefacción central |
| Fuente de energía | Gas |
| Certificado energético válido hasta | 13.10.2035 |
| Fuente de energía | Gas |

| | |
|---|------------------------|
| Certificado energético | Certificado energético |
| Demanda de energía final | 309.90 kWh/m²a |
| Clase de eficiencia energética | H |
| Año de construcción según el certificado energético | 1958 |

Número de propiedad: 25206084 - 15745 Wildau

La propiedad



Número de propiedad: 25206084 - 15745 Wildau

La propiedad



Número de propiedad: 25206084 - 15745 Wildau

La propiedad



Número de propiedad: 25206084 - 15745 Wildau

La propiedad



Número de propiedad: 25206084 - 15745 Wildau

La propiedad



Número de propiedad: 25206084 - 15745 Wildau

La propiedad



Número de propiedad: 25206084 - 15745 Wildau

La propiedad



Número de propiedad: 25206084 - 15745 Wildau

La propiedad



Número de propiedad: 25206084 - 15745 Wildau

La propiedad



Número de propiedad: 25206084 - 15745 Wildau

La propiedad



Número de propiedad: 25206084 - 15745 Wildau

La propiedad



Gern informieren wir Sie persönlich über weitere Details zur Immobilie.
Vereinbaren Sie einen Besichtigungstermin mit uns:

03375 - 52 83 98 0

Wir freuen uns, von Ihnen zu hören.

Número de propiedad: 25206084 - 15745 Wildau

Planos de planta

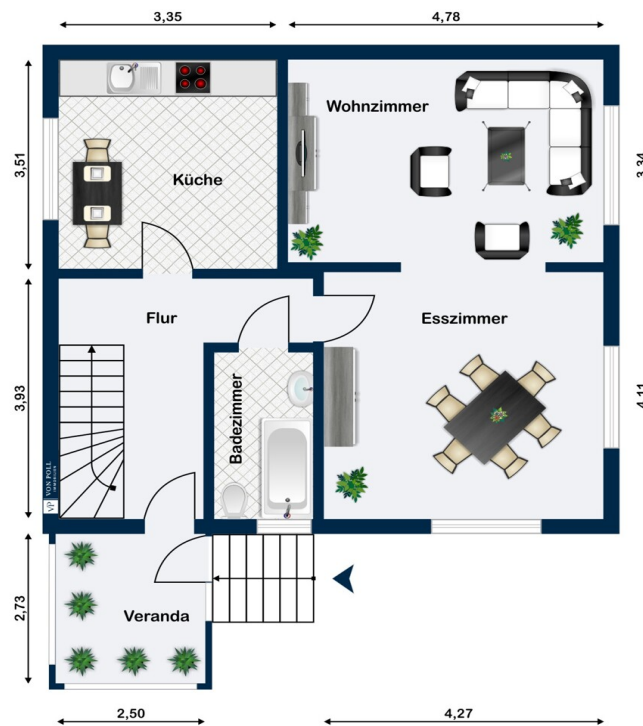

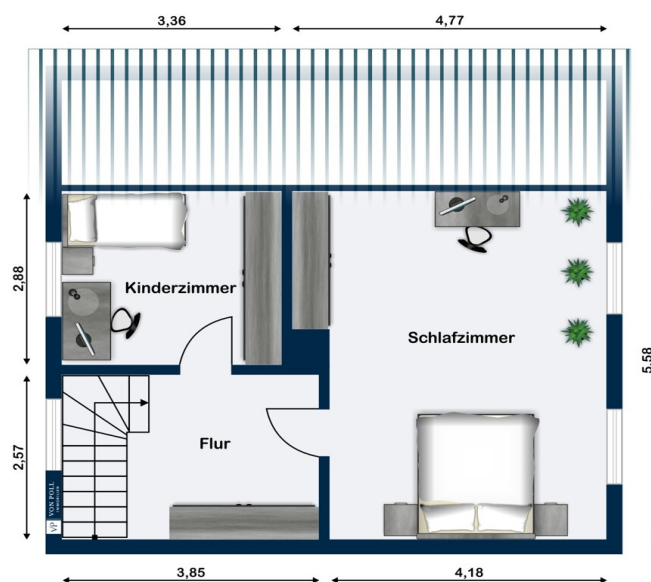

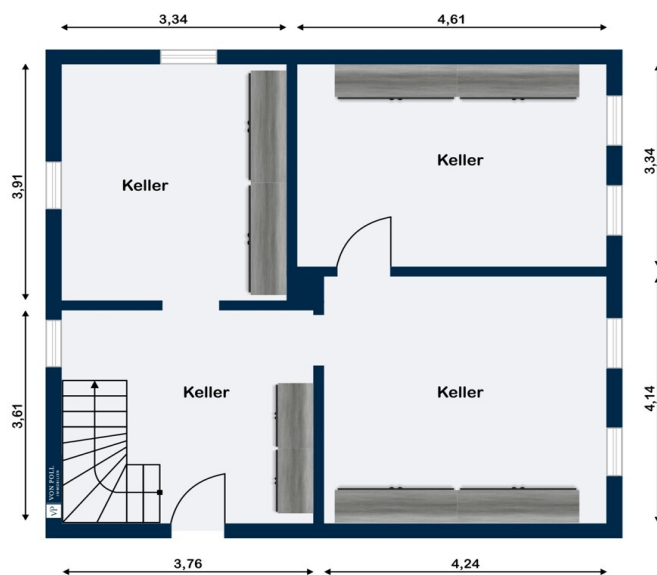

Este plano no está a escala. Los documentos nos fueron entregados por el cliente. Por esta razón, no podemos garantizar la exactitud de la información.

Número de propiedad: 25206084 - 15745 Wildau

Una primera impresión

Se vende una vivienda unifamiliar independiente construida en 1958 en una codiciada zona residencial. La casa cuenta con una distribución bien diseñada, una construcción sólida y una amplia parcela, ideal para familias pequeñas. Con aproximadamente 104 m² de superficie habitable, una parcela de aproximadamente 705 m² y aproximadamente 60 m² útiles en el sótano, la casa ofrece un amplio espacio para diseños personalizados. El terreno ofrece una variedad de usos al aire libre, ya sea para aficionados a la jardinería, como zona de juegos o para relajarse en la naturaleza. La casa cuenta con tres estancias, incluyendo dos amplios dormitorios que ofrecen mucha privacidad. El corazón de la casa es el luminoso y bien proporcionado salón, que se beneficia de una excelente luz natural a través de grandes ventanales, creando un ambiente acogedor. La cocina independiente ofrece amplio espacio para un comedor. El baño cuenta con bañera, lavabo e inodoro. La casa también incluye un sistema de calefacción central funcional que garantiza una temperatura agradable. Un práctico sótano con un lavadero y dos trasteros adicionales ofrece espacio adicional y oportunidades para aficiones o almacenamiento. En el exterior, encontrará un amplio jardín, ideal para el ocio y la relajación. También incluye una caseta de jardín y un garaje. La calefacción de gas se modernizó en 1995, el tejado en 2005 y las ventanas en 2010. La casa también se pintó en 2005. Esta casa unifamiliar ofrece un gran potencial para un diseño personalizado y numerosas posibilidades para futuros residentes. Estaremos encantados de concertar una visita y responder a cualquier pregunta que pueda tener. Contáctenos para obtener más información o concertar una visita. ¡Esperamos tener noticias tuyas!

Número de propiedad: 25206084 - 15745 Wildau

Todo sobre la ubicación

GEOGRAFIE:

Wildau ist eine Stadt mit ca. 10.400 Einwohnern nur wenige Kilometer vor der südlichen Stadtgrenze der deutschen Hauptstadt entfernt. Aber nicht nur die unmittelbare Nähe zu Berlin steht für ausgezeichnete Standortbedingungen - Wildau hat auch selbst eine Menge zu bieten.

LAGE/VERKEHR:

Die Stadtgrenze zu Berlin liegt ca. 7 km entfernt, das Zentrum ca. 35 km. Wildau liegt direkt am Autobahnring A10, in der Nähe des Schönefelder Kreuzes mit der A13 und A113. Wildau hat Anschluss an die Stadtbahn-Linie S46. Die Entfernung zum neuen Berliner Flughafen BER beträgt nur ca. 13 km.

INFRASTRUKTUR:

Wildau ist ein außergewöhnlich gut entwickelter Bildungsstandort. Kitas, öffentliche und private Schulen, die größte Fachhochschule Brandenburgs, die Technische Hochschule Wildau sowie zahlreiche, namhafte Fort- und Weiterbildungseinrichtungen ermöglichen den Wildauern ein lebenslanges Lernen.

WIRTSCHAFT:

Wildau bildet zusammen mit den Gemeinden Königs Wusterhausen und Schönefeld den regionalen Wachstumskern "Schönefelder Kreuz". Die drei Kommunen verfügen über unterschiedliche Kompetenzen und schaffen gemeinsam zukunftsorientierte Synergien, die nicht nur für das Wachstum der Region, sondern für das gesamte Land Brandenburg von Bedeutung sind.

FREIZEIT/ SPORT/ NATUR:

Neben zahlreichen Sport- und Wellnesseinrichtungen laden Wald, Wiesen und Wasser zu Aktivitäten und Bewegung ein. Hier kann man entspannen und 120 km abwechslungsreiche Natur erwandern oder per Rad erkunden.

Wildau verfügt über fast großstädtische Einkaufs- und Dienstleistungsangebote. Neben zahlreichen Nahversorgungseinrichtungen bietet eines der größten Shopping-Center Deutschlands, das A10 Center, eine Angebotsvielfalt, die kaum Wünsche offen lässt. Darüber hinaus verfügt Wildau über ein Multiplex-Kino, ein Bowling-Center und ein breit gefächertes gastronomisches Angebot.

Número de propiedad: 25206084 - 15745 Wildau

Otros datos

Es liegt ein Energiebedarfsausweis vor.
Dieser ist gültig bis 13.10.2035.
Endenergiebedarf beträgt 309.90 kwh/(m²*a).
Wesentlicher Energieträger der Heizung ist Gas.
Das Baujahr des Objekts lt. Energieausweis ist 1958.
Die Energieeffizienzklasse ist H.

GELDWÄSCHE: Als Immobilienmaklerunternehmen ist die von Poll Immobilien GmbH nach § 2 Abs. 1 Nr. 14 und § 11 Abs. 1, 2 Geldwäschegesetz (GwG) dazu verpflichtet, bei der Begründung einer Geschäftsbeziehung die Identität des Vertragspartners festzustellen und zu überprüfen, bzw. sobald ein ernsthaftes Interesse an der Durchführung des Immobilienkaufvertrages besteht. Hierzu ist es erforderlich, dass wir nach § 11 Abs. 4 GwG die relevanten Daten Ihres Personalausweises festhalten (wenn Sie als natürliche Person handeln) – beispielsweise mittels einer Kopie. Bei einer juristischen Person benötigen wir eine Kopie des Handelsregistrauszugs, aus welchem der wirtschaftlich Berechtigte hervorgeht. Das Geldwäschegesetz sieht vor, dass der Makler die Kopien bzw. Unterlagen fünf Jahre aufbewahren muss. Als unser Vertragspartner haben Sie auch eine Mitwirkungspflicht nach § 11 Abs. 6 GwG.

HAFTUNG: Wir weisen darauf hin, dass die von uns weitergegebenen Objektinformationen, Unterlagen, Pläne etc. vom Verkäufer bzw. Vermieter stammen. Eine Haftung für die Richtigkeit oder Vollständigkeit der Angaben übernehmen wir daher nicht. Es obliegt daher unseren Kunden, die darin enthaltenen Objektinformationen und Angaben auf ihre Richtigkeit hin zu überprüfen. Alle Immobilienangebote sind freibleibend und vorbehaltlich Irrtümer, Zwischenverkauf- und Vermietung oder sonstiger Zwischenverwertung.

UNSER SERVICE FÜR SIE ALS EIGENTÜMER:

Planen Sie den Verkauf oder die Vermietung Ihrer Immobilie, so ist es für Sie wichtig, deren Marktwert zu kennen. Lassen Sie kostenfrei und unverbindlich den aktuellen Wert Ihrer Immobilie professionell durch einen unserer Immobilienspezialisten einschätzen. Unser bundesweites und internationales Netzwerk ermöglicht es uns, Verkäufer bzw. Vermieter und Interessenten bestmöglich zusammenzuführen.

Número de propiedad: 25206084 - 15745 Wildau

Contacto con el socio

Para más información, dirijase a su persona de contacto:

Sylvia Maltz

Schloßplatz 1, 15711 Königs Wusterhausen

Tel.: +49 3375 - 52 83 98 0

E-Mail: koenigs.wusterhausen@von-poll.com

Al aviso legal de von Poll Immobilien GmbH

www.von-poll.com