

Waltenhofen / Hegge

Vida moderna - Vida sostenible 'Am Illerbogen'

Número de propiedad: 25062022



PRECIO DE COMPRA: 730.000 EUR • SUPERFICIE HABITABLE: ca. 173 m² • HABITACIONES: 6 • SUPERFICIE DEL TERRENO: 161 m²

Número de propiedad: 25062022 - 87448 Waltenhofen / Hegge

- De un vistazo
- La propiedad
- Datos energéticos
- Una primera impresión
- Detalles de los servicios
- Todo sobre la ubicación
- Otros datos
- Contacto con el socio

Número de propiedad: 25062022 - 87448 Waltenhofen / Hegge

De un vistazo

Número de propiedad	25062022
Superficie habitable	ca. 173 m²
Habitaciones	6
Dormitorios	5
Baños	2
Año de construcción	2018
Tipo de aparcamiento	1 x Puerto de coches

Precio de compra	730.000 EUR
Casa	Chalet adosado
Comisión	Käuferprovision beträgt 3,57 % (inkl. MwSt.) des beurkundeten Kaufpreises
Estado de la propiedad	como nuevo
Método de construcción	Sólido
Características	Terraza, WC para invitados, Cocina empotrada

Número de propiedad: 25062022 - 87448 Waltenhofen / Hegge

Datos energéticos

Tipo de calefacción	Calefacción por suelo radiante	Certificado energético	Certificado energético
Fuente de energía	Calefacción de distrito	Demanda de energía final	74.70 kWh/m²a
Certificado energético válido hasta	19.07.2028	Clase de eficiencia energética	B
Fuente de energía	Distrito	Año de construcción según el certificado energético	2018

Número de propiedad: 25062022 - 87448 Waltenhofen / Hegge

La propiedad

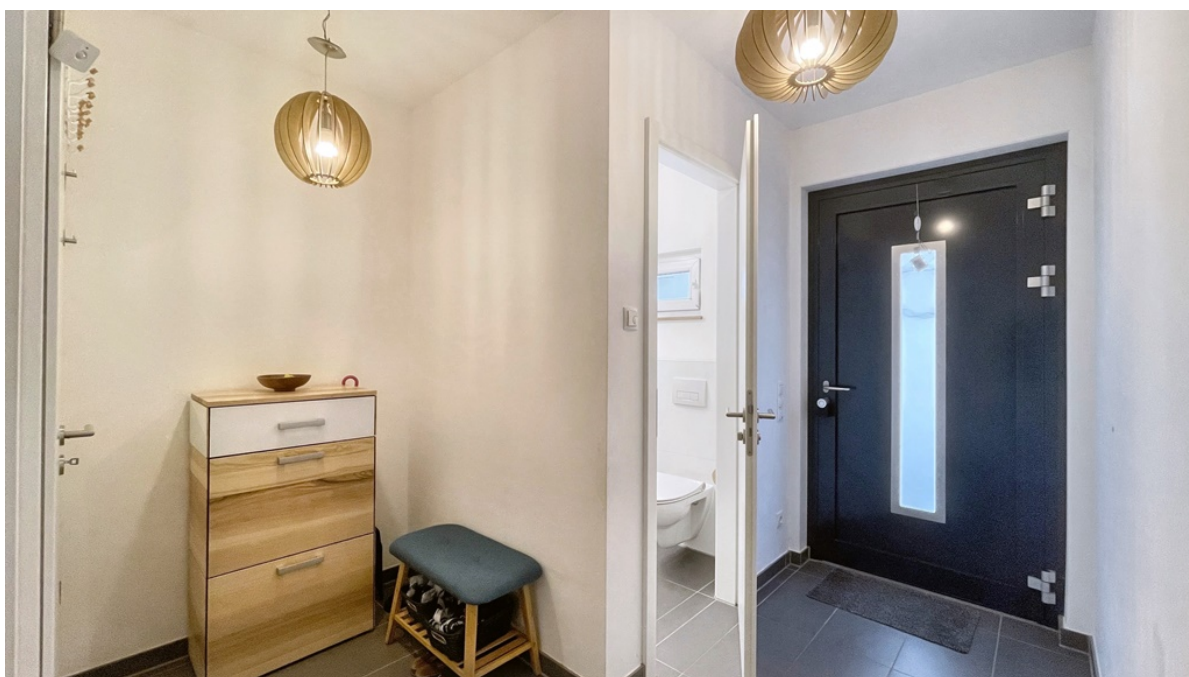

Número de propiedad: 25062022 - 87448 Waltenhofen / Hegge

La propiedad



VON POLL IMMOBILIEN

Immobilienbewertung – exklusiv und professionell.

- Was ist Ihre Immobilie wert?
- Wie entwickelt sich der Wert Ihrer Immobilie in Zukunft?
- Wie wirkt sich eine Modernisierung auf den Wert ihrer Immobilie aus?

Ihre persönliche und exklusive Immobilienanalyse erhalten Sie nach nur wenigen Klicks.

www.von-poll.com



Número de propiedad: 25062022 - 87448 Waltenhofen / Hegge

La propiedad

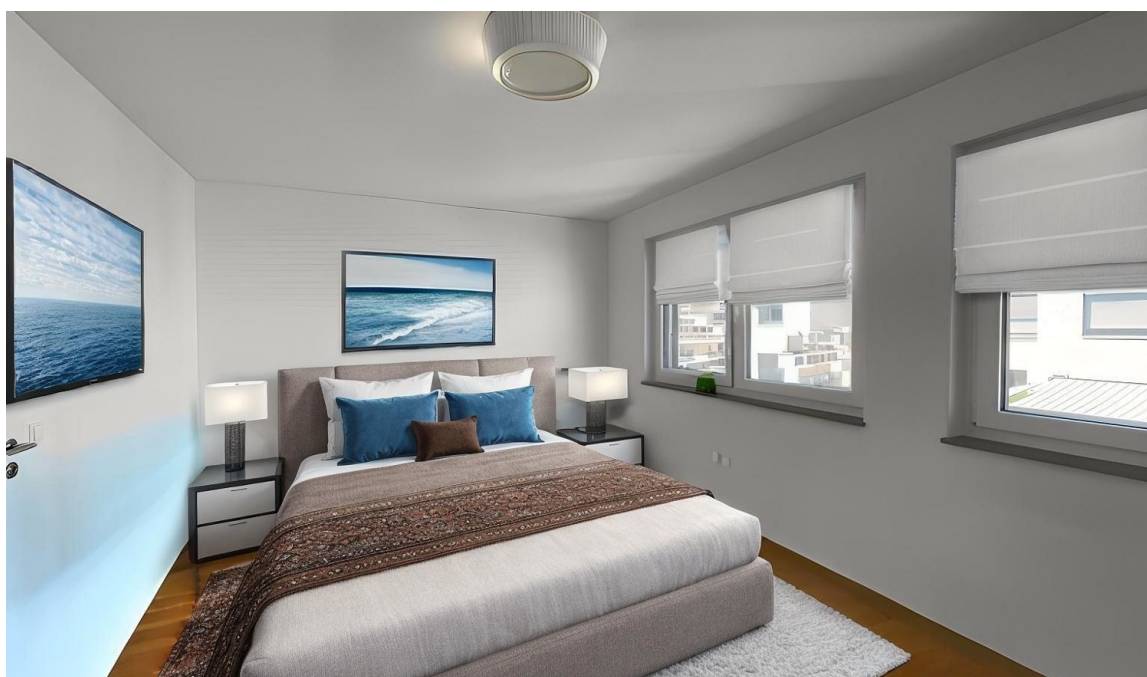
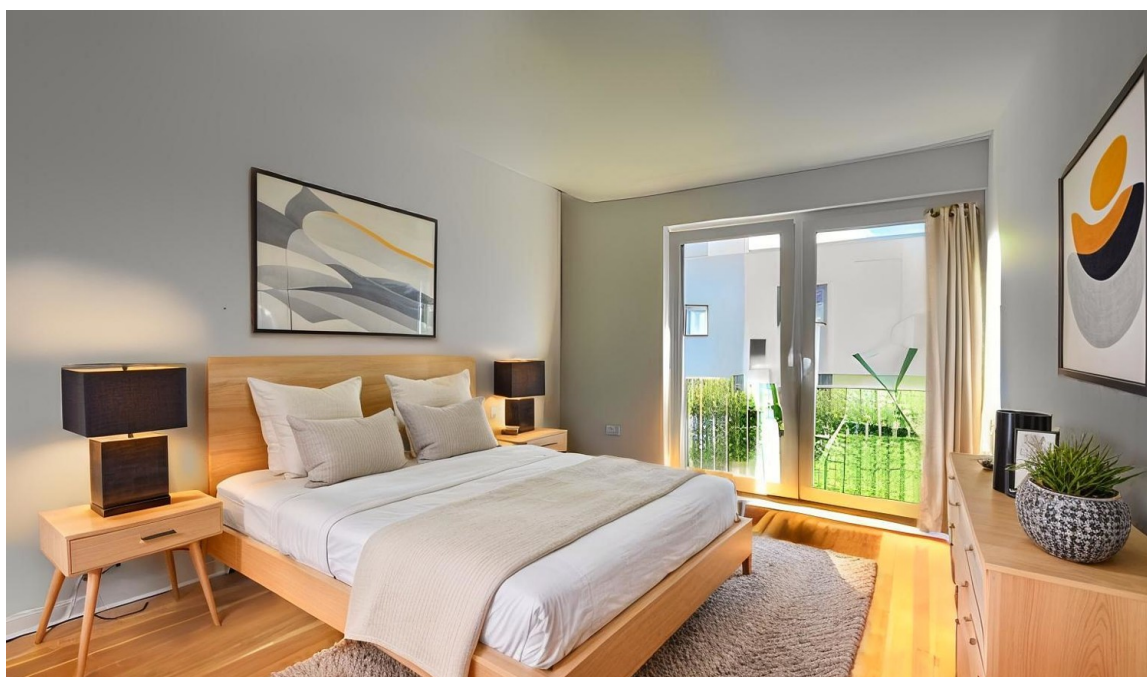

Número de propiedad: 25062022 - 87448 Waltenhofen / Hegge

La propiedad





VP VON POLL
IMMOBILIEN

Finden Sie
Ihre Immobilie.

Vorgemerkte Suchkunden
erfahren frühzeitig von
neuen Immobilienangeboten.

www.von-poll.com

Número de propiedad: 25062022 - 87448 Waltenhofen / Hegge

La propiedad



Número de propiedad: 25062022 - 87448 Waltenhofen / Hegge

La propiedad



Vertrauen Sie einem ausgezeichneten Team

Erfahren Sie den aktuellen Marktwert Ihrer Immobilie
kostenfrei und unverbindlich!

kempton@von-poll.com

www.von-poll.com

Número de propiedad: 25062022 - 87448 Waltenhofen / Hegge

Una primera impresión

Un lugar que crece contigo: con la vida, con la gente, con la familia. Esta casa en la zona residencial familiar 'Am Illerbogen' combina todo lo que la vida familiar moderna necesita: espacio para llegar, estructura para el día a día y valores perdurables. Ya al entrar, se percibe la claridad de la arquitectura y la tranquilidad y naturalidad con la que se abren las estancias. La espaciosa sala de estar en la planta baja es mucho más que el centro funcional de la casa: es un lugar de encuentro, un refugio y un escenario para la vida familiar. Ya sea para desayunar juntos, una noche de juegos o simplemente un momento de paz, aquí hay espacio para una auténtica convivencia. La cocina abierta se integra armoniosamente, manteniendo una estructura clara. Se conecta con el comedor y la sala de estar para crear un espacio habitable que invita a la luz y la vida. El acceso directo a la terraza y al jardín facilita el día a día: los niños pueden jugar al aire libre mientras se prepara la cena en el interior. Las plantas superior y ático demuestran claramente el cuidado con el que se diseñó esta casa. Cinco habitaciones ofrecen gran flexibilidad, ya sea para niños, para trabajar en casa o para invitados: cada miembro de la familia encontrará su propio espacio privado. Dos baños garantizan una rutina matutina relajada y que cada uno tenga su propio refugio. Un punto culminante especial para padres o quienes buscan momentos de paz y tranquilidad: la terraza privada en la azotea. Aquí, podrá comenzar el día con un café o relajarse al aire libre: un pequeño rincón de libertad en medio de la rutina. Y los detalles ocultos son igualmente impresionantes: la sólida construcción, el eficiente triple acristalamiento, la calefacción por suelo radiante y la sofisticada tecnología de construcción crean un clima interior confortable, todo ello sin sistemas de calefacción perjudiciales para el medio ambiente. Gracias a la red de calefacción urbana local, alimentada por plantas de cogeneración alimentadas con biogás, la casa forma parte de un concepto energético respetuoso con el medio ambiente. Un hogar que no solo funciona hoy, sino que también piensa en las generaciones futuras. Esta casa representa una vida familiar equilibrada: entre apertura y seguridad, modernidad y tradición, vida cotidiana y comodidad.

Número de propiedad: 25062022 - 87448 Waltenhofen / Hegge

Detalles de los servicios

Allgemeines

- Massivbauweise (Baujahr 2018) mit zeitgemäßem energetischem Standard
- Energieeffiziente Versorgung über Nahwärme (Blockheizkraftwerk, Bio-Erdgas)
- Dreifach verglaste Kunststoffenster (2018)
- Fußbodenheizung in allen Wohnbereichen
- Hochwertiger Bodenbelag: Landhausdielen (Wohnbereiche)
- Rollläden an allen relevanten Fenstern
- Modernes Bad-Design mit klaren Linien und wertiger Ausstattung
- Zwei vollwertige Badezimmer + separates Gäste-WC
- Glatte Wand- und Deckenoberflächen, überwiegend weiß gehalten
- Einbauküche im Kaufumfang enthalten
- Glasfaser-/Kabelanschluss vorbereitet
- Carport mit zusätzlichem Schuppen (z.B. für Fahrräder)
- Kein Keller, jedoch durchdachte Abstellflächen auf allen Etagen

Erdgeschoss

- Offener Wohn-/Essbereich mit großen Fensterflächen und Zugang zur Terrasse
- Hochwertige Küchenzeile mit modernen Elektrogeräten
- Gäste-WC mit moderner Sanitärausstattung
- Funktionaler Eingangsbereich mit Windfang
- Technik-/Hausanschlussraum mit zusätzlichem Abstellraum
- Zugang zur südlich orientierten Terrasse und Garten

Obergeschoss

- Drei helle, gut geschnittene Schlafzimmer (z.B. für Kinder, Büro, Gäste)
- Tageslichtbad mit Badewanne, Doppelwaschtisch und WC
- Funktionaler Vorraum mit Platz für Stauraum oder Arbeitsplatz
- Alle Räume mit bodentiefen Fenstern und guten Stellmöglichkeiten

Dachgeschoss

- Zwei zusätzliche Zimmer – ideal als Elternbereich, Gästezimmer oder Homeoffice
- Weiteres Bad mit Dusche, WC und Fenster
- Zugang zur privaten Dachterrasse mit Blick ins Grüne
- Lichte Raumhöhe durch gute Planung und Dachform

Außenanlage

- Gartenanteil mit Terrasse (Zugang vom Wohnzimmer) – pflegeleicht angelegt
- Zusätzliche Dachterrasse mit Weitblick – ruhiger Rückzugsort
- Eigener Carport-Stellplatz direkt am Haus

- Schuppen für Fahrräder oder Gartengeräte

Número de propiedad: 25062022 - 87448 Waltenhofen / Hegge

Todo sobre la ubicación

Ruhige Lage innerhalb des Quartiers „Am Illerbogen“ – familienfreundliche Umgebung mit -Spielplätzen und Grünflächen in direkter Nähe

Nur ca. 5 km Luftlinie nach Süden von der Allgäu-Metropole „Kempten“ entfernt, liegt die Gemeinde Waltenhofen. Waltenhofen hat mit seinen Ortsteilen Martinszell, Memhölz und Niedersonthofen zusammen rund 9.000 Einwohner und besticht nicht nur durch die optimale Verkehrsanbindung in alle Himmelsrichtungen. Die Nachbarländer Österreich und die Schweiz sind innerhalb einer guten Autostunde zu erreichen.

Ein besonderes Ausflugsziel ist der Niedersonthofener See und für die jüngste Generation sicherlich das Lina-Laune-Land (Indoor Spielplatz). Der Gauklerhof in Memhölz ist nicht nur ein beliebter Ort zum Heiraten, sondern lädt neben seinem alljährlichen Adventsmarkt zum Verweilen ein.

Ein reges Vereinsleben gibt Ihnen die Möglichkeit sich kulturell, musisch wie auch sportlich zu betätigen.

In Waltenhofen ist eine hausärztliche Versorgung sichergestellt. Darüber hinaus gibt es einen Zahnarzt und eine Apotheke.

Einkaufsmöglichkeiten für den alltäglichen Bedarf sind mit einem Kaufmarkt, einem Lidl, mehreren Bäckereien und Metzgereien stets vorhanden.

Das Bildungsangebot erstreckt sich in Waltenhofen auf einen Kindergarten und eine Grund- und Mittelschule.

Entfernung in die nächst größeren Städte:

- Kempten: 9 km
- Oberstdorf: 34 km
- Memmingen: 47 km
- München: 138 km
- Schloss Neuschwanstein: 45 km
- Lindau (Bodensee): 76 km

Número de propiedad: 25062022 - 87448 Waltenhofen / Hegge

Otros datos

Es liegt ein Energiebedarfsausweis vor.

Dieser ist gültig bis 19.7.2028.

Endenergiebedarf beträgt 74.70 kwh/(m²*a).

Wesentlicher Energieträger der Heizung ist Nahwärme.

Das Baujahr des Objekts lt. Energieausweis ist 2018.

Die Energieeffizienzklasse ist B.

GELDWÄSCHE: Als Immobilienmaklerunternehmen ist die von Poll Immobilien GmbH nach § 2 Abs. 1 Nr. 14 und § 11 Abs. 1, 2 Geldwäschegesetz (GwG) dazu verpflichtet, bei der Begründung einer Geschäftsbeziehung die Identität des Vertragspartners festzustellen und zu überprüfen, bzw. sobald ein ernsthaftes Interesse an der Durchführung des Immobilienkaufvertrages besteht. Hierzu ist es erforderlich, dass wir nach § 11 Abs. 4 GwG die relevanten Daten Ihres Personalausweises festhalten (wenn Sie als natürliche Person handeln) – beispielsweise mittels einer Kopie. Bei einer juristischen Person benötigen wir eine Kopie des Handelsregistrauszugs, aus welchem der wirtschaftlich Berechtigte hervorgeht. Das Geldwäschegesetz sieht vor, dass der Makler die Kopien bzw. Unterlagen fünf Jahre aufbewahren muss. Als unser Vertragspartner haben Sie auch eine Mitwirkungspflicht nach § 11 Abs. 6 GwG.

HAFTUNG: Wir weisen darauf hin, dass die von uns weitergegebenen Objektinformationen, Unterlagen, Pläne etc. vom Verkäufer bzw. Vermieter stammen. Eine Haftung für die Richtigkeit oder Vollständigkeit der Angaben übernehmen wir daher nicht. Es obliegt daher unseren Kunden, die darin enthaltenen Objektinformationen und Angaben auf ihre Richtigkeit hin zu überprüfen. Alle Immobilienangebote sind freibleibend und vorbehaltlich Irrtümer, Zwischenverkauf- und Vermietung oder sonstiger Zwischenverwertung.

UNSER SERVICE FÜR SIE ALS EIGENTÜMER:

Planen Sie den Verkauf oder die Vermietung Ihrer Immobilie, so ist es für Sie wichtig, deren Marktwert zu kennen. Lassen Sie kostenfrei und unverbindlich den aktuellen Wert Ihrer Immobilie professionell durch einen unserer Immobilienspezialisten einschätzen. Unser bundesweites und internationales Netzwerk ermöglicht es uns, Verkäufer bzw. Vermieter und Interessenten bestmöglich zusammenzuführen.

Número de propiedad: 25062022 - 87448 Waltenhofen / Hegge

Contacto con el socio

Para más información, dirijase a su persona de contacto:

Peer Hessemer

Beethovenstraße 9, 87435 Kempten

Tel.: +49 831 - 54 07 79 0

E-Mail: kempten@von-poll.com

Al aviso legal de von Poll Immobilien GmbH

www.von-poll.com