Braunschweig

2-Zimmer-Eigentumswohnung zur Eigennutzung oder als Kapitalanlage

Número de propiedad: 25035026

PRECIO DE COMPRA: 195.000 EUR • SUPERFICIE HABITABLE: ca. 69 m^2 • HABITACIONES: 2

Número de propiedad: 25035026 - 38106 Braunschweig

- De un vistazo
- La propiedad
- Datos energéticos
- Planos de planta
- Una primera impresión
- Todo sobre la ubicación
- Otros datos
- Contacto con el socio

Número de propiedad: 25035026 - 38106 Braunschweig

De un vistazo

Número de propiedad	25035026
Superficie habitable	ca. 69 m²
Habitaciones	2
Baños	2
Año de construcción	1900

Precio de compra	195.000 EUR
Piso	Piso
Comisión	Käuferprovision beträgt 3,57 % (inkl. MwSt.) des beurkundeten Kaufpreises
Método de construcción	Sólido
Características	Cocina empotrada

Número de propiedad: 25035026 - 38106 Braunschweig

Datos energéticos

Tipo de calefacción	Sistema de calefacción de una sola planta
Fuente de energía	Gas
Certificado energético válido hasta	25.02.2029
Fuente de energía	Gas

Certificado energético	Certificado de consumo
Consumo de energía final	172.60 kWh/m²a
Clase de eficiencia energética	F
Año de construcción según el certificado energético	1900

Número de propiedad: 25035026 - 38106 Braunschweig

La propiedad

Número de propiedad: 25035026 - 38106 Braunschweig

La propiedad

Número de propiedad: 25035026 - 38106 Braunschweig

La propiedad

Número de propiedad: 25035026 - 38106 Braunschweig

La propiedad

Número de propiedad: 25035026 - 38106 Braunschweig

La propiedad

Número de propiedad: 25035026 - 38106 Braunschweig

Planos de planta

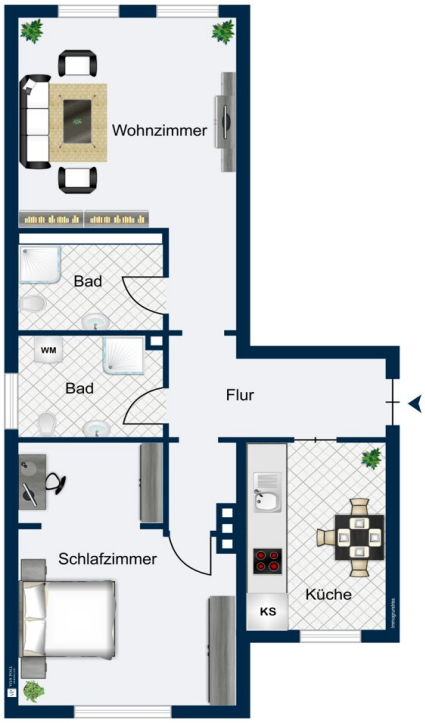

Este plano no está a escala. Los documentos nos fueron entregados por el cliente. Por esta razón, no podemos garantizar la exactitud de la información.

Número de propiedad: 25035026 - 38106 Braunschweig

Una primera impresión

Diese gepflegte und helle 2-Zimmer-Wohnung befindet sich im dritten Obergeschoss eines gepflegten Mehrfamilienhauses im beliebten Östlichen Ringgebiet.

Die Wohnfläche von ca. 69 m² ist wie folgt aufgeteilt:

- ein Wohnzimmer
- ein Schlafzimmer
- eine Küche mit Einbauküche von 2015
- zwei Badezimmer jeweils mit einer Dusche ausgestattet
- Flur

Ein Kellerraum ist der Wohnung zugeordnet.

Die Immobilie eignet sich ideal zur Eigennutzung oder als Kapitalanlage für eine Wohngemeinschaft, da sie über zwei vorhandene Badezimmer verfügt und kurzfristig verfügbar ist.

Número de propiedad: 25035026 - 38106 Braunschweig

Todo sobre la ubicación

Das östliche Ringgebiet gehört zu den begehrten Wohnadressen in Braunschweig.

Der Stadtteil verfügt über eine ausgezeichnete Infrastruktur und hohen Freizeitwert.

Ein breit gefächertes Angebot an Einkaufsmöglichkeiten, Restaurants, Ärzten, Apotheken Kindergärten und Schulen befindet sich in unmittelbarer Nähe.

Rund um das östliche Ringgebiet gibt es wunderschöne Parks und Grünflächen, die eine unverwechselbare Natur bieten und zum Spazierengehen und Relaxen einladen.

Die Braunschweiger Innenstadt mit ihren zahlreichen Geschäften und der Hauptbahnhof sind mit öffentlichen Verkehrsmitteln oder auch mit dem Fahrrad in wenigen Minuten zu erreichen.

Eine gute Anbindung an die umliegenden Autobahnen (A2 Hannover-Berlin, A39 Wolfsburg-Salzgitter) ist ebenfalls gegeben.

Número de propiedad: 25035026 - 38106 Braunschweig

Otros datos

Es liegt ein Energieverbrauchsausweis vor.
Dieser ist gültig bis 25.2.2029.
Endenergieverbrauch beträgt 172.60 kwh/(m²*a).
Wesentlicher Energieträger der Heizung ist Gas.
Das Baujahr des Objekts lt. Energieausweis ist 1900.
Die Energieeffizienzklasse ist F.

GELDWÄSCHE: Als Immobilienmaklerunternehmen ist die von Poll Immobilien GmbH nach § 2 Abs. 1 Nr. 14 und § 11 Abs. 1, 2 Geldwäschegesetz (GwG) dazu verpflichtet, bei der Begründung einer Geschäftsbeziehung die Identität des Vertragspartners festzustellen und zu überprüfen, bzw. sobald ein ernsthaftes Interesse an der Durchführung des Immobilienkaufvertrages besteht. Hierzu ist es erforderlich, dass wir nach § 11 Abs. 4 GwG die relevanten Daten Ihres Personalausweises festhalten (wenn Sie als natürliche Person handeln) – beispielsweise mittels einer Kopie. Bei einer juristischen Person benötigen wir eine Kopie des Handelsregisterauszugs, aus welchem der wirtschaftlich Berechtigte hervorgeht. Das Geldwäschegesetz sieht vor, dass der Makler die Kopien bzw. Unterlagen fünf Jahre aufbewahren muss. Als unser Vertragspartner haben Sie auch eine Mitwirkungspflicht nach § 11 Abs. 6 GwG.

HAFTUNG: Wir weisen darauf hin, dass die von uns weitergegebenen Objektinformationen, Unterlagen, Pläne etc. vom Verkäufer bzw. Vermieter stammen. Eine Haftung für die Richtigkeit oder Vollständigkeit der Angaben übernehmen wir daher nicht. Es obliegt daher unseren Kunden, die darin enthaltenen Objektinformationen und Angaben auf ihre Richtigkeit hin zu überprüfen. Alle Immobilienangebote sind freibleibend und vorbehaltlich Irrtümer, Zwischenverkauf- und Vermietung oder sonstiger Zwischenverwertung.

UNSER SERVICE FÜR SIE ALS EIGENTÜMER:
Planen Sie den Verkauf oder die Vermietung Ihrer Immobilie, so ist es für Sie wichtig, deren Marktwert zu kennen. Lassen Sie kostenfrei und unverbindlich den aktuellen Wert Ihrer Immobilie professionell durch einen unserer Immobilienspezialisten einschätzen. Unser bundesweites und internationales Netzwerk ermöglicht es uns, Verkäufer bzw. Vermieter und Interessenten bestmöglich zusammenzuführen.

Número de propiedad: 25035026 - 38106 Braunschweig

Contacto con el socio

Para más información, diríjase a su persona de contacto:

Kathrin Strootmann

Steinweg 33, 38100 Braunschweig
Tel.: +49 531 - 60 18 87 0
E-Mail: braunschweig@von-poll.com

Al aviso legal de von Poll Immobilien GmbH

www.von-poll.com