

Limburg an der Lahn

Tolle Stadtwohnung in einem außergewöhnlichen Ambiente.

Número de propiedad: 26189031



www.von-poll.com

PRECIO DEL ALQUILER: 850 EUR • SUPERFICIE HABITABLE: ca. 80 m² • HABITACIONES: 3

Número de propiedad: 26189031 - 65549 Limburg an der Lahn

- **De un vistazo**
- **La propiedad**
- **Datos energéticos**
- **Planos de planta**
- **Una primera impresión**
- **Detalles de los servicios**
- **Todo sobre la ubicación**
- **Otros datos**
- **Contacto con el socio**

Número de propiedad: 26189031 - 65549 Limburg an der Lahn

De un vistazo

Número de propiedad	26189031
Superficie habitable	ca. 80 m ²
Tipo de techo	Techo de media caña
Ocupación a partir de	01.10.2026
Piso	1
Habitaciones	3
Dormitorios	2
Baños	1
Año de construcción	2006
Tipo de aparcamiento	2 x Plaza de aparcamiento exterior, 25 EUR (Alquilar)

Precio del alquiler	850 EUR
Costes adicionales	120 EUR
Piso	Piso
Estado de la propiedad	cuidado
Método de construcción	Sólido
Espacio utilizable	ca. 8 m ²
Características	WC para invitados, Balcón

Número de propiedad: 26189031 - 65549 Limburg an der Lahn

Datos energéticos

Tipo de calefacción	Sistema de calefacción de una sola planta	Certificado energético	Certificado energético
Fuente de energía	Gas	Demanda de energía final	83.60 kWh/m²a
Certificado energético válido hasta	20.05.2028	Clase de eficiencia energética	C
Fuente de energía	Gas	Año de construcción según el certificado energético	2005

Número de propiedad: 26189031 - 65549 Limburg an der Lahn

La propiedad



Número de propiedad: 26189031 - 65549 Limburg an der Lahn

La propiedad



Número de propiedad: 26189031 - 65549 Limburg an der Lahn

La propiedad



Número de propiedad: 26189031 - 65549 Limburg an der Lahn

La propiedad



Número de propiedad: 26189031 - 65549 Limburg an der Lahn

La propiedad



Número de propiedad: 26189031 - 65549 Limburg an der Lahn

La propiedad



Número de propiedad: 26189031 - 65549 Limburg an der Lahn

La propiedad



Número de propiedad: 26189031 - 65549 Limburg an der Lahn

La propiedad

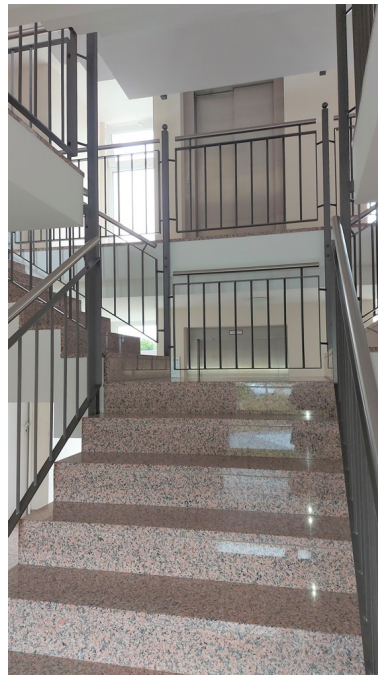

Número de propiedad: 26189031 - 65549 Limburg an der Lahn

La propiedad



Número de propiedad: 26189031 - 65549 Limburg an der Lahn

Una primera impresión

Wunderschöne 3-Zimmer-Wohnung in einem außerordentlich auffälligen und hochwertigen Wohnhaus, dessen Gestaltung an die spanisch-maurische Architektur angelehnt ist.

Helles, großes Treppenhaus, das mit einem sehr schönen Granitboden ausgestattet ist.

Die Wohnung ist bequem über den Aufzug zu erreichen.

Große Fenster geben eine helle, angenehme Wohlfühlatmosphäre in der Wohnung, unterstrichen durch den hellen Boden und das zeitlos gestaltete Bad.

Ideal für zwei bis 3 Personen, die gerne in der Stadt wohnen möchten und kurze Anbindungen zu schätzen wissen.

Die Wohnung hat einen Abstellraum mit Fenster im Erdgeschoss, in dem sich auch die Anschlüsse für die Waschmaschine befinden.

Zwei Stellplätze (monatlich 25,00 € pro Stellplatz) gehören ebenfalls zur Wohnung.

Die Einbauküche und der Schlafzimmerschrank können gegen eine Abstandszahlung vom letzten Mieter übernommen werden.

Número de propiedad: 26189031 - 65549 Limburg an der Lahn

Detalles de los servicios

- Fliesen- und Laminatböden
- Bad mit Badewanne und Dusche
- Einbauschränk im Flur
- Balkon
- Aufzug
- Abstellraum im EG mit Tageslicht
- eigene Gastherme

Número de propiedad: 26189031 - 65549 Limburg an der Lahn

Todo sobre la ubicación

Innenstadtlage in Limburg. Sie können zu Fuß in die Stadt bummeln. Schulen, Einkaufsmöglichkeiten oder die schnelle Anbindung an Bahn und Autobahn - alles ist ideal in kürzester Zeit zu erreichen.

Das hessische Limburg liegt romantisch an der Lahn und bietet Bewohnern und Besuchern gleichermaßen ein facettenreiches Angebot. Mit dem angrenzenden Taunus und dem Westerwald verfügt die Stadt über zwei beliebte Wander- und Ausflugsgebiete in unmittelbarer Nachbarschaft. Die Stadt selbst zeichnet sich durch ihr historisches Flair aus und bietet moderne Wohnbedingungen sowie abwechslungsreiche Kultur-, Sport- und Freizeitmöglichkeiten. Die Altstadt wird von gut erhaltener Fachwerkarchitektur bestimmt und Sehenswürdigkeiten wie der spätromanische St. Georg-Dom, der sich eindrucksvoll über der Stadt erhebt, eine gastronomische Vielfalt sowie Museen runden das harmonische Stadtbild ab. Sämtliche Bildungseinrichtungen sind vorhanden sowie ein über die Stadtgrenzen hinaus bekanntes Krankenhaus mit der Spezialisierung auf den Bereich Orthopädie. Außerdem ist Limburg durch seine exzellente Verkehrsanbindung ein wichtiger Standort in der Wirtschaftsregion Mittelhessen. Der bekannte ICE-Bahnhof ermöglicht eine rasche Anbindung Richtung Köln bzw. Frankfurt. Darüber hinaus befindet sich auch die A3 in unmittelbarer Nähe, so dass Limburg, ergänzt durch Regionalbahnhöfe und Bundesstraße, ein rundum attraktiver Standort für Unternehmen sowie charmanter Wohnort ist.

Número de propiedad: 26189031 - 65549 Limburg an der Lahn

Otros datos

GELDWÄSCHE: Als Immobilienmaklerunternehmen ist die von Poll Immobilien GmbH nach § 2 Abs. 1 Nr. 14 und § 11 Abs. 1, 2 Geldwäschegesetz (GwG) dazu verpflichtet, bei der Begründung einer Geschäftsbeziehung die Identität des Vertragspartners festzustellen und zu überprüfen, bzw. sobald ein ernsthaftes Interesse an der Durchführung des Immobilienkaufvertrages besteht. Hierzu ist es erforderlich, dass wir nach § 11 Abs. 4 GwG die relevanten Daten Ihres Personalausweises festhalten (wenn Sie als natürliche Person handeln) – beispielsweise mittels einer Kopie. Bei einer juristischen Person benötigen wir eine Kopie des Handelsregisterauszugs, aus welchem der wirtschaftlich Berechtigte hervorgeht. Das Geldwäschegesetz sieht vor, dass der Makler die Kopien bzw. Unterlagen fünf Jahre aufbewahren muss. Als unser Vertragspartner haben Sie auch eine Mitwirkungspflicht nach § 11 Abs. 6 GwG.

HAFTUNG: Wir weisen darauf hin, dass die von uns weitergegebenen Objektinformationen, Unterlagen, Pläne etc. vom Verkäufer bzw. Vermieter stammen. Eine Haftung für die Richtigkeit oder Vollständigkeit der Angaben übernehmen wir daher nicht. Es obliegt daher unseren Kunden, die darin enthaltenen Objektinformationen und Angaben auf ihre Richtigkeit hin zu überprüfen. Alle Immobilienangebote sind freibleibend und vorbehaltlich Irrtümer, Zwischenverkauf- und Vermietung oder sonstiger Zwischenverwertung.

UNSER SERVICE FÜR SIE ALS EIGENTÜMER:

Planen Sie den Verkauf oder die Vermietung Ihrer Immobilie, so ist es für Sie wichtig, deren Marktwert zu kennen. Lassen Sie kostenfrei und unverbindlich den aktuellen Wert Ihrer Immobilie professionell durch einen unserer Immobilienspezialisten einschätzen. Unser bundesweites und internationales Netzwerk ermöglicht es uns, Verkäufer bzw. Vermieter und Interessenten bestmöglich zusammenzuführen.

Número de propiedad: 26189031 - 65549 Limburg an der Lahn

Contacto con el socio

Para más información, diríjase a su persona de contacto:

Lars Luscher

Grabenstraße 46, 65549 Limburg

Tel.: +49 6431 - 288 14-0

E-Mail: limburg@von-poll.com

Al aviso legal de von Poll Immobilien GmbH

www.von-poll.com