

Niederroßbach

Casa unifamiliar moderna a 20 minutos de Limburgo, construida en 2025

Número de propiedad: 25189028

FÜR SIE IN DEN BESTEN LAGEN



www.von-poll.com

PRECIO DE COMPRA: 399.000 EUR • SUPERFICIE HABITABLE: ca. 133 m² • HABITACIONES: 5 • SUPERFICIE DEL TERRENO: 400 m²

Número de propiedad: 25189028 - 56479 Niederroßbach

- De un vistazo
- La propiedad
- Datos energéticos
- Una primera impresión
- Detalles de los servicios
- Todo sobre la ubicación
- Otros datos
- Contacto con el socio

Número de propiedad: 25189028 - 56479 Niederroßbach

De un vistazo

Número de propiedad	25189028
Superficie habitable	ca. 133 m ²
Tipo de techo	Techo a dos aguas
Habitaciones	5
Dormitorios	3
Baños	2
Año de construcción	2025

Precio de compra	399.000 EUR
Casa	Casa unifamiliar
Comisión	Käuferprovision beträgt 3,57 % (inkl. MwSt.) des beurkundeten Kaufpreises
Método de construcción	Componentes prefabricados
Espacio utilizable	ca. 23 m ²
Características	Terraza, WC para invitados

Número de propiedad: 25189028 - 56479 Niederroßbach

Datos energéticos

Tipo de calefacción	Calefacción por suelo radiante
Fuente de energía	Bomba de calor aire-agua
Información energética	En trámite

Número de propiedad: 25189028 - 56479 Niederroßbach

La propiedad



Número de propiedad: 25189028 - 56479 Niederroßbach

La propiedad



Número de propiedad: 25189028 - 56479 Niederroßbach

La propiedad



Número de propiedad: 25189028 - 56479 Niederroßbach

La propiedad



Número de propiedad: 25189028 - 56479 Niederroßbach

La propiedad



Número de propiedad: 25189028 - 56479 Niederroßbach

La propiedad

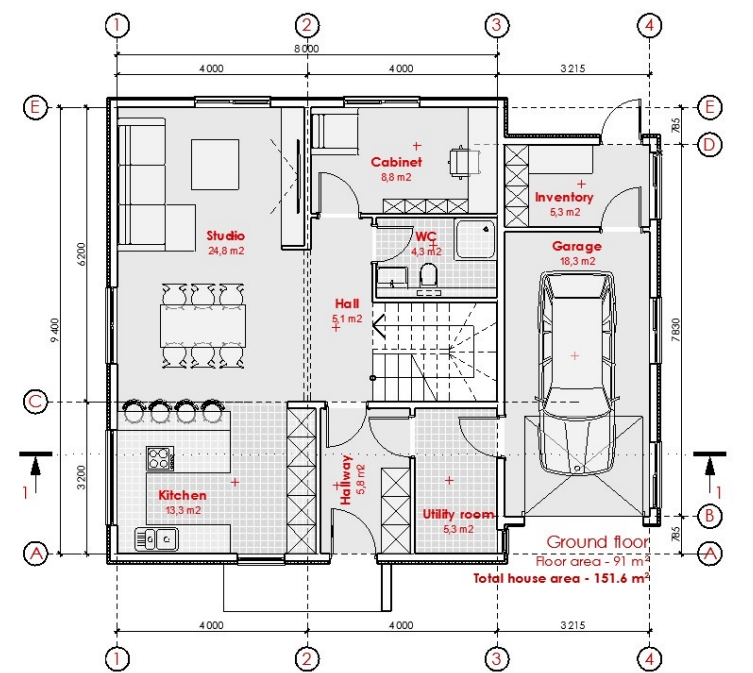

Número de propiedad: 25189028 - 56479 Niederroßbach

La propiedad

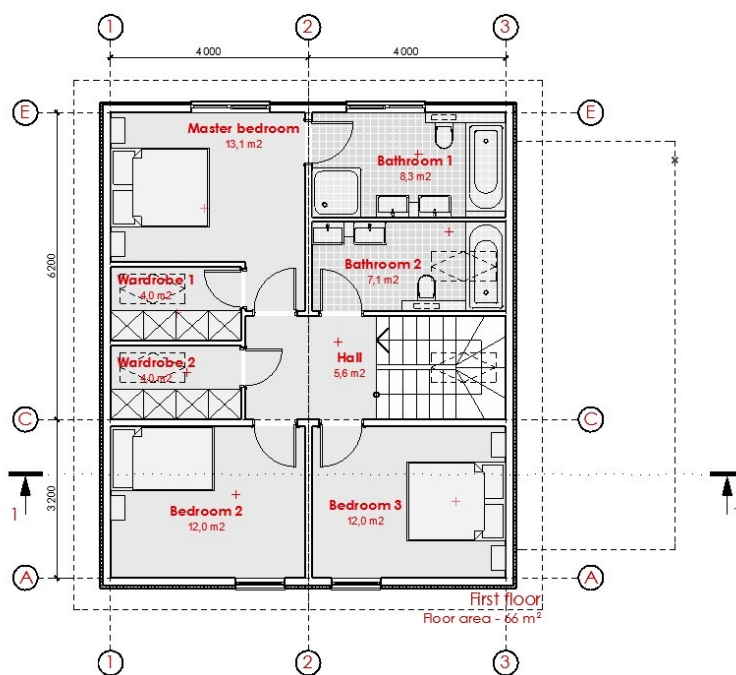

FÜR SIE IN DEN BESTEN LAGEN

VP VON POLL
IMMOBILIEN

Wir präsentieren Ihre Immobilie

Leading
REAL ESTATE COMPANIES
IN THE WORLD

Número de propiedad: 25189028 - 56479 Niederroßbach

La propiedad



SIE IN DEN BESTEN LAGEN

VP VON POLL
IMMOBILIEN

n Herzen von Limburg - ihre Profis in der Region



www.von-poll.com

WIR SIND AN IHRER SEITE
Von der kostenlosen
Bewertung ihrer Immobilie
bis zur Übergabe!
Tel. 0 64 31 - 28 81 40



Número de propiedad: 25189028 - 56479 Niederroßbach

Una primera impresión

Hier entsteht ein wunderschönes und modernes Einfamilienhaus mit einem wunderschönen Garten mit Blick auf Felder und Wiesen.

Der sonnige Garten und auch die Terrasse bieten Ihnen einen perfekten Rückzugsort, abgeschirmt in einer ruhigen Anliegerstraße.

Es bietet Ihnen mit seinen 5 Zimmern ein ideales Zuhause in ruhiger Lage, fernab des Alltagsstresses finden Sie hier die Möglichkeit zur Entspannung und die ideale Ruhe nach einem anstrengenden Arbeitstag.

Ein perfektes Wohlfühlheim für Ihre Familie.

Natürlich sind Ausstattungswünsche noch zu berücksichtigen.

Número de propiedad: 25189028 - 56479 Niederroßbach

Detalles de los servicios

Alles inklusive:

- Neubau-Erstbezug
- große Garage mit sep. Abstellraum
- super schönes Ambiente
- gehobene Ausstattung
- alle Böden gefliest
- Malerarbeiten innen
- elektrische Rollläden
- Fenster mit Dreifachverglasung
- Fußbodenheizung
- zwei moderne Badezimmer mit Badewanne, Waschtisch, WC und bodengleicher Dusche (im Hauptbad)
- Gäste-WC mit Waschtisch, WC und bodengleicher Dusche

Número de propiedad: 25189028 - 56479 Niederroßbach

Todo sobre la ubicación

Rennerod liegt im Westerwald an der Bundesstraße 54 (B 54) zwischen Limburg an der Lahn im Süden

Niederroßbach ist eine Ortsgemeinde im Westerwaldkreis in Rheinland-Pfalz. Sie gehört der Verbandsgemeinde Rennerod an.

Die Gemeinde liegt im Westerwald zwischen Siegen und Limburg an der Lahn. Zu Niederroßbach gehören die Wohnplätze „Bahnhof Niederroßbach“, Dammühle und Berghof.[2]

Durch den Ort fließen der Ortsbach und der Roßbach.

Nachbargemeinden sind Oberroßbach, Fehl-Ritzhausen, Neustadt/Westerwald und Zehnhausen.

Die Gemeinde Niederroßbach ist nach allen Himmelsrichtungen von Laub- und Nadelwäldern umgeben. Gut ausgebaute Wanderwege, auch Radwanderwege, erfreuen sich eines starken Zuspruches.

Die Grundversorgung wird sichergestellt durch eine Bäckerei und eine Metzgerei. Eine Sportlerheim sowie das 1990 fertiggestellte Dorfgemeinschaftshaus (über 200 Sitzplätze) ermöglichen ein reges gesellschaftliches Leben. Sportverein und Freiwillige Feuerwehr, die beide auf über 75-jährige Tradition stolz sein können, halten die Gemeinschaft intakt. Im Freizeitgelände "Glanzrippe" findet alljährlich das durch die Feuerwehr organisierte und weit über den Bereich der Verbandsgemeinde hinaus bekannte "Waldfest" an Pfingstsonntag und -sonntag statt.

In unmittelbarer Nähe der Gemeinde verlaufen die Bundesstraßen 54, die Limburg an der Lahn mit Siegen verbindet und 255, die von Montabaur nach Herborn führt.

Der nächstgelegene ICE-Halt ist der Bahnhof Montabaur an der Schnellfahrstrecke Köln–Rhein/Main

Número de propiedad: 25189028 - 56479 Niederroßbach

Otros datos

GELDWÄSCHE: Als Immobilienmaklerunternehmen ist die von Poll Immobilien GmbH nach § 2 Abs. 1 Nr. 14 und § 11 Abs. 1, 2 Geldwäschegesetz (GwG) dazu verpflichtet, bei der Begründung einer Geschäftsbeziehung die Identität des Vertragspartners festzustellen und zu überprüfen, bzw. sobald ein ernsthaftes Interesse an der Durchführung des Immobilienkaufvertrages besteht. Hierzu ist es erforderlich, dass wir nach § 11 Abs. 4 GwG die relevanten Daten Ihres Personalausweises festhalten (wenn Sie als natürliche Person handeln) – beispielsweise mittels einer Kopie. Bei einer juristischen Person benötigen wir eine Kopie des Handelsregisterauszugs, aus welchem der wirtschaftlich Berechtigte hervorgeht. Das Geldwäschegesetz sieht vor, dass der Makler die Kopien bzw. Unterlagen fünf Jahre aufbewahren muss. Als unser Vertragspartner haben Sie auch eine Mitwirkungspflicht nach § 11 Abs. 6 GwG.

HAFTUNG: Wir weisen darauf hin, dass die von uns weitergegebenen Objektinformationen, Unterlagen, Pläne etc. vom Verkäufer bzw. Vermieter stammen. Eine Haftung für die Richtigkeit oder Vollständigkeit der Angaben übernehmen wir daher nicht. Es obliegt daher unseren Kunden, die darin enthaltenen Objektinformationen und Angaben auf ihre Richtigkeit hin zu überprüfen. Alle Immobilienangebote sind freibleibend und vorbehaltlich Irrtümer, Zwischenverkauf- und Vermietung oder sonstiger Zwischenverwertung.

UNSER SERVICE FÜR SIE ALS EIGENTÜMER:

Planen Sie den Verkauf oder die Vermietung Ihrer Immobilie, so ist es für Sie wichtig, deren Marktwert zu kennen. Lassen Sie kostenfrei und unverbindlich den aktuellen Wert Ihrer Immobilie professionell durch einen unserer Immobilienspezialisten einschätzen. Unser bundesweites und internationales Netzwerk ermöglicht es uns, Verkäufer bzw. Vermieter und Interessenten bestmöglich zusammenzuführen.

Número de propiedad: 25189028 - 56479 Niederroßbach

Contacto con el socio

Para más información, dirijase a su persona de contacto:

Lars Luscher

Grabenstraße 46, 65549 Limburg

Tel.: +49 6431 - 288 14-0

E-Mail: limburg@von-poll.com

Al aviso legal de von Poll Immobilien GmbH

www.von-poll.com