

Fürstenstein

Hochwertige 5-Zi.-DG-Wohnung - Wohnen und gleichzeitig Vermögen aufbauen

Número de propiedad: 26166017



PRECIO DE COMPRA: 749.000 EUR • SUPERFICIE HABITABLE: ca. 144,97 m² • HABITACIONES: 5

Número de propiedad: 26166017 - 94538 Fürstenstein

- **De un vistazo**
- **La propiedad**
- **Datos energéticos**
- **Planos de planta**
- **Una primera impresión**
- **Detalles de los servicios**
- **Todo sobre la ubicación**
- **Otros datos**
- **Contacto con el socio**

Número de propiedad: 26166017 - 94538 Fürstenstein

De un vistazo

Número de propiedad	26166017	Precio de compra	749.000 EUR
Superficie habitable	ca. 144,97 m ²	Piso	Ático
Habitaciones	5	Comisión	Käuferprovision beträgt 3,57 % (inkl. MwSt.) des beurkundeten Kaufpreises
Dormitorios	4	Modernización / Rehabilitación	2021
Baños	1	Características	Balcón

Número de propiedad: 26166017 - 94538 Fürstenstein

Datos energéticos

Fuente de energía	Gas	Certificado energético	Certificado de consumo
Certificado energético válido hasta	05.06.2035	Consumo de energía final	47.60 kWh/m²a
		Clase de eficiencia energética	A
		Año de construcción según el certificado energético	1999

Número de propiedad: 26166017 - 94538 Fürstenstein

La propiedad



Número de propiedad: 26166017 - 94538 Fürstenstein

La propiedad



Número de propiedad: 26166017 - 94538 Fürstenstein

La propiedad



Número de propiedad: 26166017 - 94538 Fürstenstein

La propiedad



Número de propiedad: 26166017 - 94538 Fürstenstein

La propiedad



Número de propiedad: 26166017 - 94538 Fürstenstein

La propiedad



Número de propiedad: 26166017 - 94538 Fürstenstein

La propiedad



Número de propiedad: 26166017 - 94538 Fürstenstein

La propiedad



Número de propiedad: 26166017 - 94538 Fürstenstein

La propiedad



Número de propiedad: 26166017 - 94538 Fürstenstein

La propiedad



Número de propiedad: 26166017 - 94538 Fürstenstein

La propiedad

PHOTOVOLTAIKANLAGE MIT SPEICHER & WALLBOX

Nachhaltig, effizient und wirtschaftlich

Die 2021 installierte Photovoltaikanlage mit Batteriespeicher und intelligenter Ladetechnik macht diese Immobilie besonders zukunftssicher und unabhängig – und sorgt gleichzeitig für laufende Einnahmen und sehr niedrige Stromkosten.



KONFIGURATION DER PV-ANLAGE	LEISTUNG & ERTRÄGE	EINNAHMEN & KOSTEN IM ÜBERBLICK																		
<p>PV-Leistung 24,375 kWp 75 x Hanwha Q-Cells Q.Peak DUO G5 325 Wp</p> <p>Wechselrichter SolarEdge SE25K + SE5K-RWS Dreiphasig, Hybrid, max. 100 % Eigenverbrauchsoptimierung</p> <p>Leistungsoptimierer 38 x SolarEdge P600/P650 Maximale Energieausbeute auf Modulebene</p> <p>Batteriespeicher BYD Battery-Box Premium LVS 12.0 12 kWh nutzbare Kapazität (modular erweiterbar)</p> <p>Wallbox openWB series2 (11 kW) Intelligentes Laden mit PV-Überschuss</p> <p>Inbetriebnahme 28.05.2021</p>	<p>Jahreserzeugung ca. 22.960 kWh (2024 laut Wechselrichter)</p> <p>Durchschnittliche Einspeisevergütung ca. 1.500 € / Jahr (Ø der Jahre 2022–2025)</p> <p>Strombezugskosten ca. 55 € / Monat (Ø der Jahre 2022–2023)</p>	<table border="1"> <thead> <tr> <th>Zeitraum</th> <th>Einspeisevergütung (brutto)</th> <th>Stromkosten (brutto)</th> </tr> </thead> <tbody> <tr> <td>2022</td> <td>1.415 €</td> <td>654 €</td> </tr> <tr> <td>2023</td> <td>1.525 €</td> <td>656 €</td> </tr> <tr> <td>2024</td> <td>1.245 €</td> <td>–</td> </tr> <tr> <td>2025</td> <td>1.702 €</td> <td>–</td> </tr> <tr> <td>Durchschnitt / Jahr</td> <td>ca. 1.500 €</td> <td>ca. 660 €</td> </tr> </tbody> </table> <p>Ergebnis: Ø ca. 840 € pro Jahr positiver Effekt durch Einspeisevergütung & niedrige Stromkosten</p> <p>Monatlicher Vorteil: ca. 70 €</p>	Zeitraum	Einspeisevergütung (brutto)	Stromkosten (brutto)	2022	1.415 €	654 €	2023	1.525 €	656 €	2024	1.245 €	–	2025	1.702 €	–	Durchschnitt / Jahr	ca. 1.500 €	ca. 660 €
Zeitraum	Einspeisevergütung (brutto)	Stromkosten (brutto)																		
2022	1.415 €	654 €																		
2023	1.525 €	656 €																		
2024	1.245 €	–																		
2025	1.702 €	–																		
Durchschnitt / Jahr	ca. 1.500 €	ca. 660 €																		
IHRE VORTEILE		ENERGIEEFFIZIENZ																		
<p>Laufende Einnahmen</p> <p>Hohe Unabhängigkeit</p> <p>Nachhaltig & klimafreundlich</p> <p>Wertsteigerung der Immobilie</p> <p>Zukunftssicher durch Speicher</p> <p>E-Mobilität inklusive</p>	<p>Energieeffizienzklasse A</p> <p>Endenergieverbrauch 47,6 kWh/(m²·a)</p> <p>Sehr niedriger Energieverbrauch – geringe laufende Kosten!</p>																			

FÜR SIE IN DEN BESTEN LAGEN

VP VON POLL
IMMOBILIEN®



Vertrauen Sie einem
ausgezeichneten Immobilienmakler.

Kontaktieren Sie uns, wir freuen uns darauf, Sie persönlich und individuell zu beraten.

T.: 0851 - 21 18 92 30

Shop Passau | Heiliggeistgasse 1 | 94032 Passau | passau@von-poll.com

Leading REAL ESTATE COMPANIES IN THE WORLD

www.von-poll.com/passau

Número de propiedad: 26166017 - 94538 Fürstenstein

Planos de planta

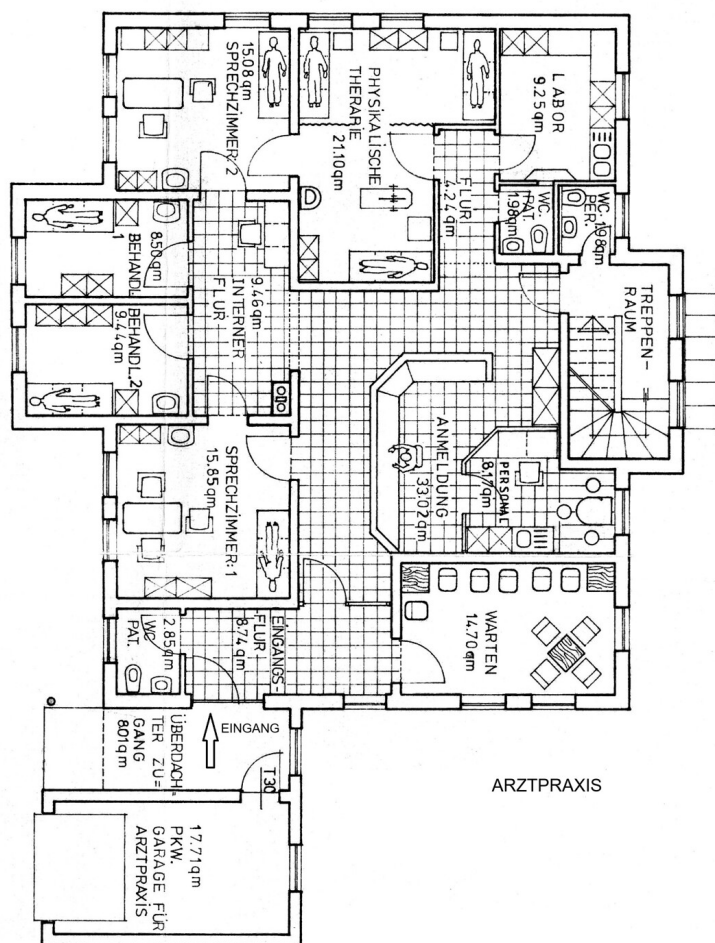

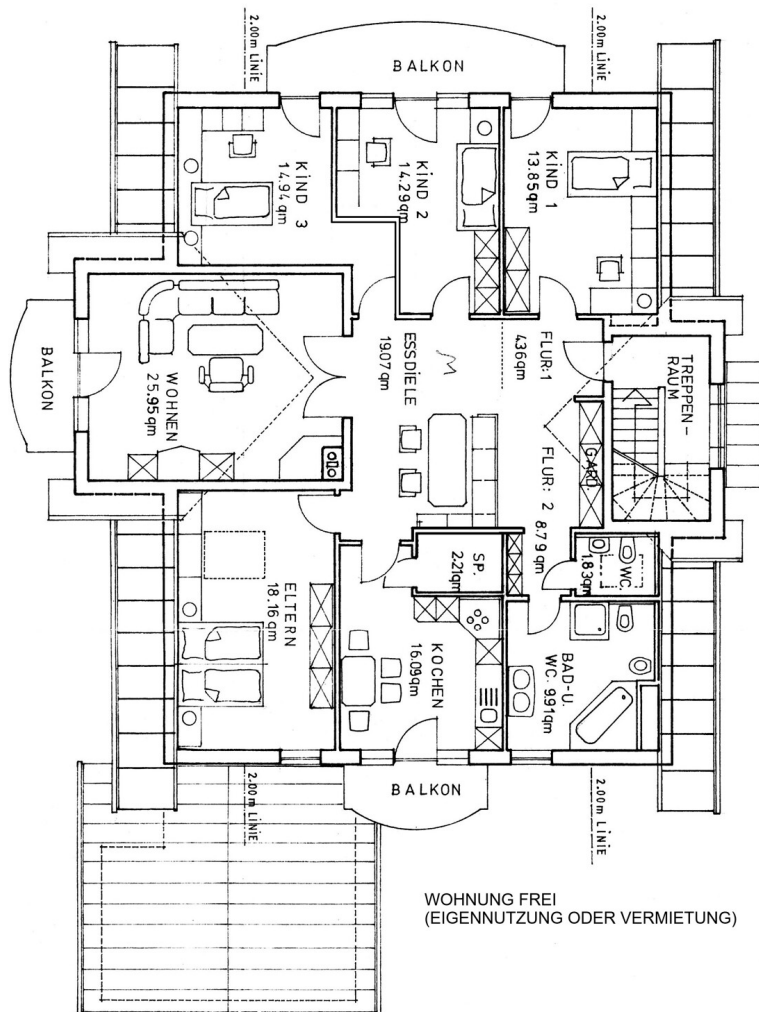

WOHNUNG FREI
(EIGENNUTZUNG ODER VERMIETUNG)

Número de propiedad: 26166017 - 94538 Fürstenstein

Una primera impresión

DIE IMMOBILIE:

Was für eine Möglichkeit! Sie wohnen selbst in einer hochwertigen 5-Zi.-Dachgeschoss-Wohnung mit rund 145 m² Wohnfläche und lassen einen erheblichen Teil Ihrer Finanzierung durch die bestehenden Mieteinnahmen tragen.

IHRE DACHGESCHOSSWOHNUNG:

Wohnen auf einem Niveau, das man heute kaum noch baut. Schon beim Betreten wird klar, dass diese Wohnung nicht für den Mietmarkt geplant wurde.

Offene Raumstrukturen, beeindruckende Raumhöhen mit sichtbaren Holzbalken, großzügige Fensterflächen und mehrere Balkone schaffen ein Wohngefühl, das eher an ein Einfamilienhaus erinnert als an eine klassische Eigentumswohnung. Die Wohnung präsentiert sich in einem äußerst gepflegten Zustand und kann sofort selbst genutzt oder neu vermietet werden.

DIE ARZTPRAXIS – Das Fundament der Finanzierung:

Die Allgemeinarzt-Praxis wird seit Jahren erfolgreich betrieben. Die vermietete Fläche umfasst rund 176 m² zuzüglich Archiv und Stellplätze. Der Mietvertrag wurde zum 01.01.2023 für zunächst zehn Jahre abgeschlossen und läuft bis Ende 2033. Darüber hinaus besitzt der Mieter zweimal ein Optionsrecht auf jeweils weitere fünf Jahre. Die anfängliche Nettokaltmiete beträgt 1.500 € monatlich zuzüglich Nebenkosten. Zusätzlich wurde eine Staffelmietvereinbarung getroffen.

Das bedeutet das: Langfristige Planbarkeit, stabile Einnahmen und ein Mieter, dessen Standortbindung erfahrungsgemäß deutlich höher ist als bei klassischen Gewerbemieter.

DIE VERMIETETE 2-ZI.-WOHNUNG:

Die Wohnung verfügt über rund 54 m² Wohnfläche. Die monatliche Kaltmiete beträgt 400 €. Vereinbart wurde eine Staffelmiete. Damit generiert bereits die zweite Wohneinheit einen zusätzlichen Beitrag zur Finanzierung.

ENERGIEEFFIZIENZ:

Der Wärmeerzeuger wurde 2021 erneuert. Die Immobilie verfügt über eine 2021 installierte Photovoltaikanlage mit 24,375 kWp Leistung, 12-kWh-BYD-Batteriespeicher, SolarEdge-Wechselrichtertechnik sowie einer intelligenten openWB-Wallbox für Elektrofahrzeuge. Die Anlage erzeugt jährlich rund 23.000 kWh Strom und erwirtschaftete in den vergangenen Jahren Einspeiseerlöse von durchschnittlich rund 1.500 € pro Jahr. Gleichzeitig profitiert der Eigentümer von sehr geringen Strombezugskosten und einer hohen energetischen

Unabhängigkeit.

FAZIT:

Wer aktuell über den Kauf eines Einfamilienhauses oder eine Wohnung im Raum Passau oder Fürstenstein nachdenkt, sollte dieses Objekt sehr genau betrachten. Denn statt den kompletten Kaufpreis allein tragen zu müssen, profitieren Sie hier von bestehenden Einnahmen.

Beispielhaft gerechnet: Erwirtschaften Praxis und Untergeschosswohnung zusammen rund 1.900 € bis 2.000 € monatliche Nettokaltmiete, reduziert sich Ihr tatsächlicher Finanzierungsaufwand erheblich. Anders gesagt: Sie erwerben nicht nur Wohnraum, sondern ein Stück finanzielle Entlastung.

Gerade für Käufer, die aktuell hohe Baukosten scheuen, bietet sich hier eine seltene Gelegenheit: hochwertige Wohnqualität ohne Baustress, ohne Wartezeiten und ohne unkalkulierbare Risiken.

Número de propiedad: 26166017 - 94538 Fürstenstein

Detalles de los servicios

- 3 Einheiten in einem Objekt
 - Freie Dachgeschosswohnung zur Eigennutzung
 - Langfristig vermietete Hausarztpraxis
 - Zusätzliche Mieteinnahmen aus Wohnung
 - Energieeffizienzklasse A
 - Photovoltaikpaket mit Speicher und Wallbox
 - Heizung von 2021
 - Photovoltaik- und Solaranlage vorhanden
 - Hochwertige Bauausführung
 - Sehr gepflegter Gesamtzustand
 - Keine Renovierungsstaub erkennbar
 - Solide Mieterstruktur
 - Langfristige Finanzierungshilfe durch Mieten
 - Praxis mit hoher Standortbindung
 - Zahlreiche Stellplätze vorhanden
 - Garage und Nebenflächen
 - Ruhige, zentrale Ortslage
 - Gute Anbindung nach Passau
 - Wohnen und Vermögen kombinieren
 - Seltene Investment- und Wohnlösung
 - Sofort nutzbares Wohnkonzept
 - Zukunftssichere Immobilieninvestition
- Dachgeschosswohnung:**
- Großzügige 145 m² Wohnfläche
 - Vier Schlafzimmer im Dachgeschoss
 - Mehrere Balkone vorhanden
 - Sichtbarer Dachstuhl mit Charme

Número de propiedad: 26166017 - 94538 Fürstenstein

Todo sobre la ubicación

Zentrale Lage mit bester Infrastruktur – Wohnen und Arbeiten im Herzen von Fürstenstein

Die Bahnhofstraße 21 befindet sich in zentraler und dennoch angenehm ruhiger Lage des Marktes Fürstenstein im Landkreis Passau. Die Immobilie profitiert von einer hervorragenden Infrastruktur, kurzen Wegen des täglichen Bedarfs und einer ausgezeichneten Erreichbarkeit in Richtung Passau, Vilshofen und Deggendorf.

Fürstenstein hat sich in den vergangenen Jahren zu einem äußerst beliebten Wohnstandort entwickelt. Die Kombination aus naturnahem Wohnen, guter Versorgung und attraktiven Immobilienpreisen macht den Ort besonders für Familien, Berufspendler und Ruheständler interessant.

Direkt vor Ort finden sich Einkaufsmöglichkeiten, Bäcker, Metzger, Ärzte, Apotheken, Banken, Restaurants sowie weitere Einrichtungen des täglichen Bedarfs. Kindergarten und Grundschule sind bequem erreichbar. Weiterführende Schulen befinden sich unter anderem in Tittling, Vilshofen und Passau.

Besonders attraktiv ist die Lage für Berufspendler: Die Universitäts- und Dreiflüssestadt Passau ist in rund 20 Minuten erreichbar. Auch die Autobahn A3 sowie die Bundesstraßen B8 und B85 sorgen für eine hervorragende Anbindung an die Wirtschaftsregion Niederbayern.

Die Immobilie selbst liegt in einem gewachsenen Wohngebiet mit gepflegter Nachbarschaft. Von den oberen Geschossen eröffnen sich schöne Ausblicke über Fürstenstein und die umliegende Hügellandschaft des Bayerischen Waldes. Die unmittelbare Umgebung bietet zahlreiche Freizeit- und Erholungsmöglichkeiten, darunter Wander- und Radwege, Golfplätze, Badeseen sowie die vielfältigen Natur- und Freizeitangebote des Bayerischen Waldes.

Ein weiterer Standortvorteil ist die bereits seit vielen Jahren etablierte Hausarztpraxis im Erdgeschoss. Die zentrale Lage innerhalb des Ortes sorgt für eine ausgezeichnete Erreichbarkeit der Praxis und unterstreicht die langfristige Attraktivität des Standorts.

Kurz gesagt: Eine Lage, die Wohnen, Arbeiten und Vermögensaufbau ideal miteinander verbindet – zentral, nachhaltig vermietbar und mit hoher Lebensqualität im beliebten Landkreis Passau.

Número de propiedad: 26166017 - 94538 Fürstenstein

Otros datos

GELDWÄSCHE: Als Immobilienmaklerunternehmen ist die von Poll Immobilien GmbH nach § 2 Abs. 1 Nr. 14 und § 11 Abs. 1, 2 Geldwäschegesetz (GwG) dazu verpflichtet, bei der Begründung einer Geschäftsbeziehung die Identität des Vertragspartners festzustellen und zu überprüfen, bzw. sobald ein ernsthaftes Interesse an der Durchführung des Immobilienkaufvertrages besteht. Hierzu ist es erforderlich, dass wir nach § 11 Abs. 4 GwG die relevanten Daten Ihres Personalausweises festhalten (wenn Sie als natürliche Person handeln) – beispielsweise mittels einer Kopie. Bei einer juristischen Person benötigen wir eine Kopie des Handelsregisterauszugs, aus welchem der wirtschaftlich Berechtigte hervorgeht. Das Geldwäschegesetz sieht vor, dass der Makler die Kopien bzw. Unterlagen fünf Jahre aufbewahren muss. Als unser Vertragspartner haben Sie auch eine Mitwirkungspflicht nach § 11 Abs. 6 GwG.

HAFTUNG: Wir weisen darauf hin, dass die von uns weitergegebenen Objektinformationen, Unterlagen, Pläne etc. vom Verkäufer bzw. Vermieter stammen. Eine Haftung für die Richtigkeit oder Vollständigkeit der Angaben übernehmen wir daher nicht. Es obliegt daher unseren Kunden, die darin enthaltenen Objektinformationen und Angaben auf ihre Richtigkeit hin zu überprüfen. Alle Immobilienangebote sind freibleibend und vorbehaltlich Irrtümer, Zwischenverkauf- und Vermietung oder sonstiger Zwischenverwertung.

UNSER SERVICE FÜR SIE ALS EIGENTÜMER:

Planen Sie den Verkauf oder die Vermietung Ihrer Immobilie, so ist es für Sie wichtig, deren Marktwert zu kennen. Lassen Sie kostenfrei und unverbindlich den aktuellen Wert Ihrer Immobilie professionell durch einen unserer Immobilienspezialisten einschätzen. Unser bundesweites und internationales Netzwerk ermöglicht es uns, Verkäufer bzw. Vermieter und Interessenten bestmöglich zusammenzuführen.

Número de propiedad: 26166017 - 94538 Fürstenstein

Contacto con el socio

Para más información, diríjase a su persona de contacto:

Mathias Zank

Heiliggeistgasse 1, 94032 Passau

Tel.: +49 851 - 21 18 923 0

E-Mail: passau@von-poll.com

Al aviso legal de von Poll Immobilien GmbH

www.von-poll.com