

Bad Homburg vor der Höhe – Kirdorf

VON POLL - BAD HOMBURG: Propiedad soleada y madura con edificio existente

Número de propiedad: 25002076a

FÜR SIE IN DEN BESTEN LAGEN



PRECIO DE COMPRA: 698.000 EUR • SUPERFICIE DEL TERRENO: 647 m²

Número de propiedad: 25002076a - 61350 Bad Homburg vor der Höhe – Kirdorf

- De un vistazo
- La propiedad
- Datos energéticos
- Una primera impresión
- Detalles de los servicios
- Todo sobre la ubicación
- Otros datos
- Contacto con el socio

Número de propiedad: 25002076a - 61350 Bad Homburg vor der Höhe – Kirdorf

De un vistazo

Número de propiedad	25002076a	Precio de compra	698.000 EUR
Año de construcción	1971	Tipo de objeto	Terreno
		Comisión	Käuferprovision beträgt 3,57 % (inkl. MwSt.) des beurkundeten Kaufpreises
		Estado de la propiedad	propiedad para demolición

Número de propiedad: 25002076a - 61350 Bad Homburg vor der Höhe – Kirdorf

Datos energéticos

Certificado
energético

Legally not required

Número de propiedad: 25002076a - 61350 Bad Homburg vor der Höhe – Kirdorf

La propiedad

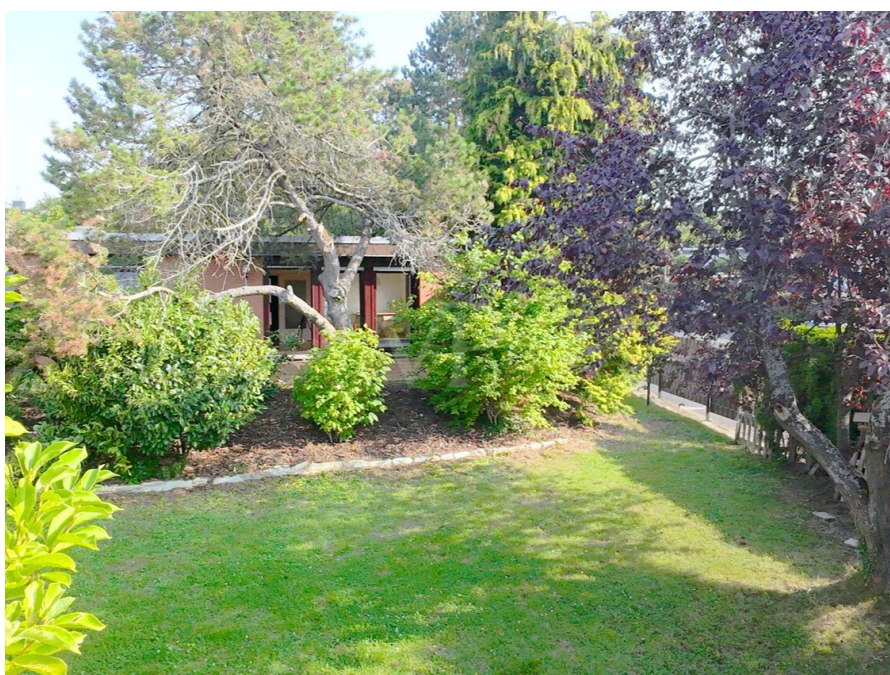

Número de propiedad: 25002076a - 61350 Bad Homburg vor der Höhe – Kirdorf

La propiedad

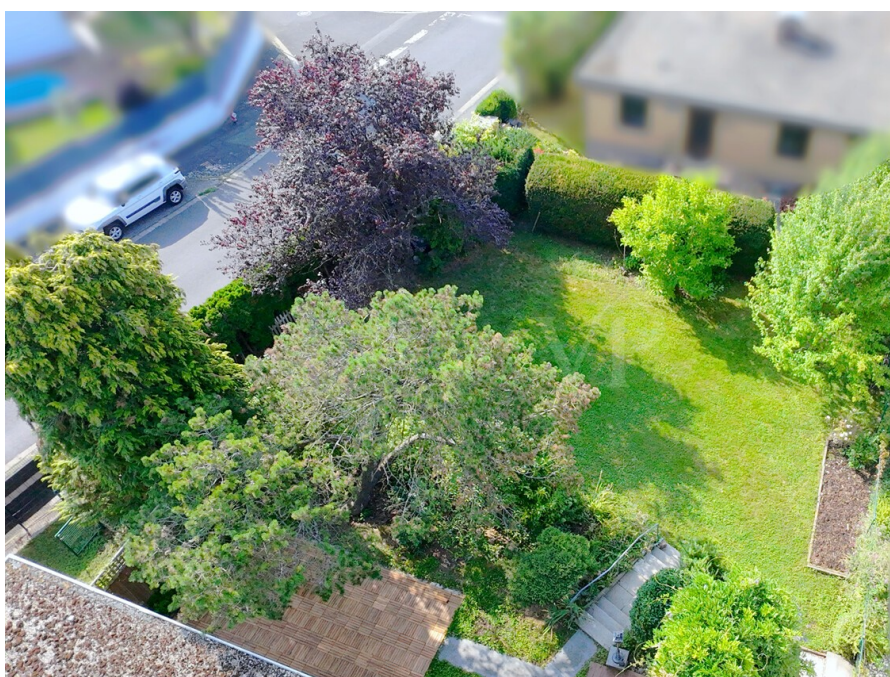

Número de propiedad: 25002076a - 61350 Bad Homburg vor der Höhe – Kirdorf

La propiedad

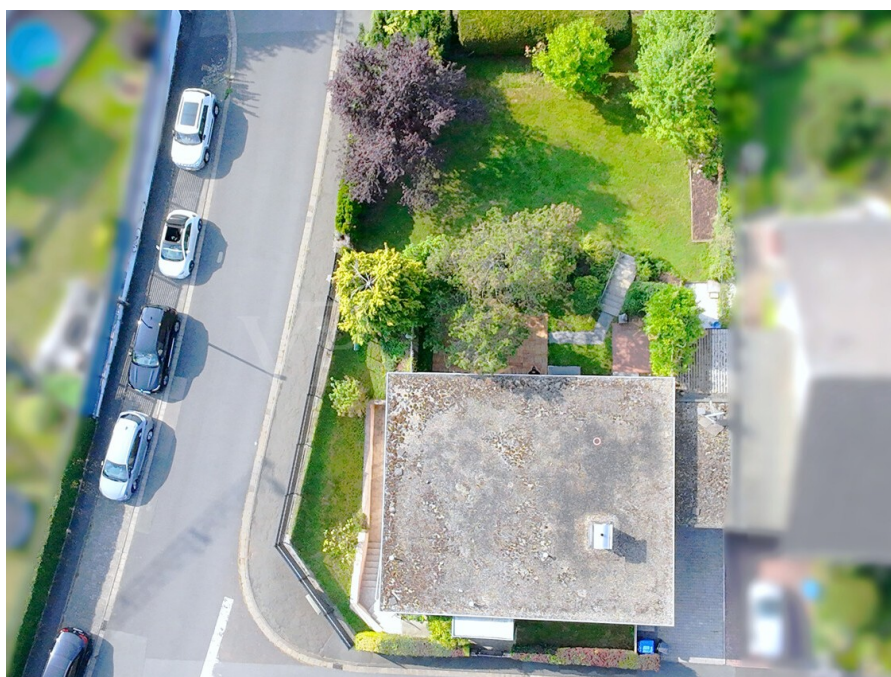

Número de propiedad: 25002076a - 61350 Bad Homburg vor der Höhe – Kirdorf

La propiedad

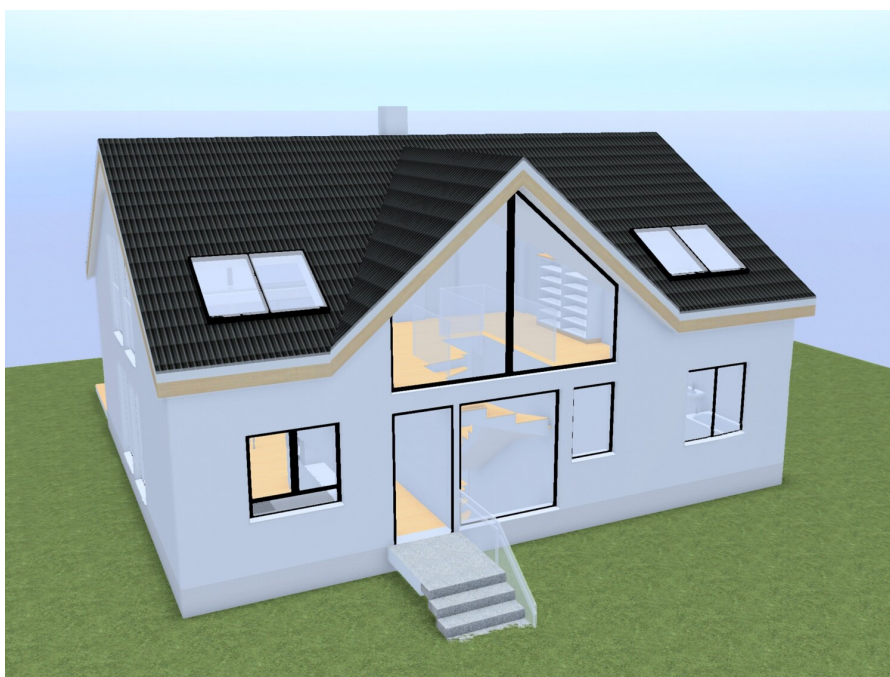

FÜR SIE IN DEN BESTEN LAGEN

Gern schicken wir
Ihnen Grundrisse
dieser Immobilie zu.

www.von-poll.com/bad-homburg

Número de propiedad: 25002076a - 61350 Bad Homburg vor der Höhe – Kirdorf

La propiedad

FÜR SIE IN DEN BESTEN LAGEN



VON POLL
IMMOBILIEN®

Unser Service für Sie als Eigentümer:

Wir bewerten Ihre Immobilie
kostenfrei und unverbindlich,
entwickeln eine Ihrem Objekt
angepasste Verkaufsstrategie
und stehen Ihnen bis zu einem
erfolgreichen Abschluss zur Seite.

www.von-poll.com/bad-homburg



VON POLL
IMMOBILIEN



**Vertrauen Sie einem
ausgezeichneten Immobilienmakler.**

Kontaktieren Sie uns, wir freuen uns darauf, Sie persönlich und individuell zu beraten.

T.: 06172 - 680 980

T.: 06171 - 88 75 70

Shop Bad Homburg
Louisenstraße 148c | 61348 Bad Homburg
bad.homburg@von-poll.com

Shop Oberursel
Holzweg 7 | 61440 Oberursel
oberursel@von-poll.com

Número de propiedad: 25002076a - 61350 Bad Homburg vor der Höhe – Kirdorf

La propiedad



Unser ausgezeichnetes Team

Erfahren Sie den aktuellen Marktwert Ihrer Immobilie
kostenfrei und unverbindlich!

www.von-poll.com/bad-homburg

Número de propiedad: 25002076a - 61350 Bad Homburg vor der Höhe – Kirdorf

Una primera impresión

Este amplio terreno maduro con un hermoso jardín se encuentra en una codiciada zona residencial de Bad Homburg y ofrece diversas posibilidades. Actualmente, está ocupado por un bungalow unifamiliar (construido en 1971) con sótano completo, que incluye una sala de estar independiente con entrada propia y garaje. Ya existe un permiso de obra para una nueva construcción moderna (planta baja y piso) con aproximadamente 220 m² de superficie habitable y aproximadamente 82 m² de superficie útil. Esto ofrece flexibilidad y libertad de diseño para uso futuro. Para el proyecto, la planta baja, seca y sólidamente construida, con su sala de estar independiente, podría renovarse para su uso continuo, y la planta baja podría demolerse. Posteriormente, se construiría un nuevo edificio con planta baja y piso. Como alternativa, se podría aprovechar la soleada parcela edificable demoliendo el edificio existente y luego urbanizando y reconstruyendo la zona según sus propias ideas y deseos, según el plan urbanístico y en consulta con la autoridad de construcción. Hay muchas maneras de sentirse como en casa en esta propiedad especial, ubicada en una tranquila zona residencial, y crear un espacio habitable ideal para familias y parejas con amplio espacio. Le invitamos a concertar una visita y comprobar por sí mismo el potencial y las posibilidades que ofrece esta propiedad. Esperamos su visita.

Número de propiedad: 25002076a - 61350 Bad Homburg vor der Höhe – Kirdorf

Detalles de los servicios

- eingewachsener Garten mit Südausrichtung
- BEBAUUNGSPLAN besteht mit folgenden Kennzahlen:
- GRZ: 0,3
- GFZ: 0,4
- maximal 1 Vollgeschoss
- reines Wohngebiet
- offene Bauweise
- Baugrenzen
- Abstandsfläche / Bauwich: 4 m
- Bestandsimmobilie muss noch abgerissen werden

NEUBAUPROJEKT:

- genehmigtes Neubauvorhaben mit ca. 220 m² Wohnfläche, ca. 82 m² Nutzfläche sowie je nach Ausführung 6 bis 7 Zimmern und 3 Badezimmern
- die abgebildeten Grundrisse der Neubauprojektierung sind Gestaltungsvorschläge und entsprechend beispielhaft. Nichttragende Innenwände können versetzt werden.
- der im Grundriss des Obergeschosses abgebildete "Luftraum" kann auch als weiteres Zimmer ausgebaut werden - hierfür existiert bereits eine weitere Statik
- Garage
- zwei zusätzlich genehmigte Parkplätze sind Bestandteil der Baugenehmigung

Número de propiedad: 25002076a - 61350 Bad Homburg vor der Höhe – Kirdorf

Todo sobre la ubicación

Bad Homburg liegt landschaftlich attraktiv und reizvoll am Fuße des Taunus und gehört zweifelsfrei zu den beliebtesten und gesuchtesten Taunusgemeinden. Von hier aus bieten sich viele Möglichkeiten, das Naherholungsgebiet „Taunus“ individuell zu nutzen. Radwanderwege, herrliche Waldlandschaften und romantische Pfade zur Saalburg und zum Herzberg laden zu Erholung und Sport ein. Die berühmte Kurstadt Bad Homburg bietet seinen Bewohnern eine ausgesprochen hohe Lebensqualität. Kur-/Thermal- und Wellnessbäder, Sport- und Freizeitmöglichkeiten, ein großes kulturelles Angebot sowie ausgezeichnete Restaurants und renommierte Schulen sind präsent. Das Kurhaus mit verschiedensten Veranstaltungen, die bekannte Spielbank, die Tennisplätze mit Clubanlage, sowie ein 9- und 16-Loch-Golfplatz stellen weitere Freizeitmöglichkeiten dar.

Bad Homburg ist sowohl mit der S-Bahnlinie S5 als auch mit der U-Bahnlinie U2 an das Frankfurter Nahverkehrsnetz angebunden. Ein Regionalbus verbindet die Taunusgemeinden. Alle Nahverkehrsstationen sind in wenigen Minuten zu erreichen. Über das ca. 5 Minuten entfernte Autobahnkreuz Bad Homburg (A5 und A 661) erreichen Sie in ca. 15 Minuten Frankfurt und in kurzer Zeit nahezu jedes Ziel im Rhein-Main-Gebiet. Der Frankfurter Flughafen ist in ca. 20 Minuten zu erreichen.

Número de propiedad: 25002076a - 61350 Bad Homburg vor der Höhe – Kirdorf

Otros datos

GELDWÄSCHE: Als Immobilienmaklerunternehmen ist die von Poll Immobilien GmbH nach § 2 Abs. 1 Nr. 14 und § 11 Abs. 1, 2 Geldwäschegesetz (GwG) dazu verpflichtet, bei der Begründung einer Geschäftsbeziehung die Identität des Vertragspartners festzustellen und zu überprüfen, bzw. sobald ein ernsthaftes Interesse an der Durchführung des Immobilienkaufvertrages besteht. Hierzu ist es erforderlich, dass wir nach § 11 Abs. 4 GwG die relevanten Daten Ihres Personalausweises festhalten (wenn Sie als natürliche Person handeln) – beispielsweise mittels einer Kopie. Bei einer juristischen Person benötigen wir eine Kopie des Handelsregistrauszugs, aus welchem der wirtschaftlich Berechtigte hervorgeht. Das Geldwäschegesetz sieht vor, dass der Makler die Kopien bzw. Unterlagen fünf Jahre aufbewahren muss. Als unser Vertragspartner haben Sie auch eine Mitwirkungspflicht nach § 11 Abs. 6 GwG.

HAFTUNG: Wir weisen darauf hin, dass die von uns weitergegebenen Objektinformationen, Unterlagen, Pläne etc. vom Verkäufer bzw. Vermieter stammen. Eine Haftung für die Richtigkeit oder Vollständigkeit der Angaben übernehmen wir daher nicht. Es obliegt daher unseren Kunden, die darin enthaltenen Objektinformationen und Angaben auf ihre Richtigkeit hin zu überprüfen. Alle Immobilienangebote sind freibleibend und vorbehaltlich Irrtümer, Zwischenverkauf- und Vermietung oder sonstiger Zwischenverwertung.

UNSER SERVICE FÜR SIE ALS EIGENTÜMER:

Planen Sie den Verkauf oder die Vermietung Ihrer Immobilie, so ist es für Sie wichtig, deren Marktwert zu kennen. Lassen Sie kostenfrei und unverbindlich den aktuellen Wert Ihrer Immobilie professionell durch einen unserer Immobilienspezialisten einschätzen. Unser bundesweites und internationales Netzwerk ermöglicht es uns, Verkäufer bzw. Vermieter und Interessenten bestmöglich zusammenzuführen.

Número de propiedad: 25002076a - 61350 Bad Homburg vor der Höhe – Kirdorf

Contacto con el socio

Para más información, dirijase a su persona de contacto:

Stefan Koch

Louisenstraße 148c, 61348 Bad Homburg vor der Höhe

Tel.: +49 6172 - 680 980

E-Mail: bad.homburg@von-poll.com

Al aviso legal de von Poll Immobilien GmbH

www.von-poll.com