Bergen

Spielhalle mit Erweiterungsmöglichkeit einer Sportsbar in Bergen Ortsmitte

Número de propiedad: 24217012-2

PRECIO DEL ALQUILER: 2.000 EUR

Número de propiedad: 24217012-2 - 29303 Bergen

- De un vistazo
- La propiedad
- Datos energéticos
- Planos de planta
- Una primera impresión
- Detalles de los servicios
- Todo sobre la ubicación
- Otros datos
- Contacto con el socio

Número de propiedad: 24217012-2 - 29303 Bergen

De un vistazo

Número de propiedad	24217012-2
Ocupación a partir de	29.09.2025
Tipo de aparcamiento	16 x Plaza de aparcamiento exterior

Precio del alquiler	2.000 EUR
Otros	Otros
Comisión	Mieterprovision beträgt das 2,38-fache der vereinbarten Monatsmiete
Espacio total	ca. 307 m²
Espacio utilizable	ca. 100 m²
Superficie comercial	ca. 307.6 m²
Superficie alquilable	ca. 307 m²

Número de propiedad: 24217012-2 - 29303 Bergen

Datos energéticos

Certificado energético	Legally not required

Número de propiedad: 24217012-2 - 29303 Bergen

La propiedad

Número de propiedad: 24217012-2 - 29303 Bergen

La propiedad

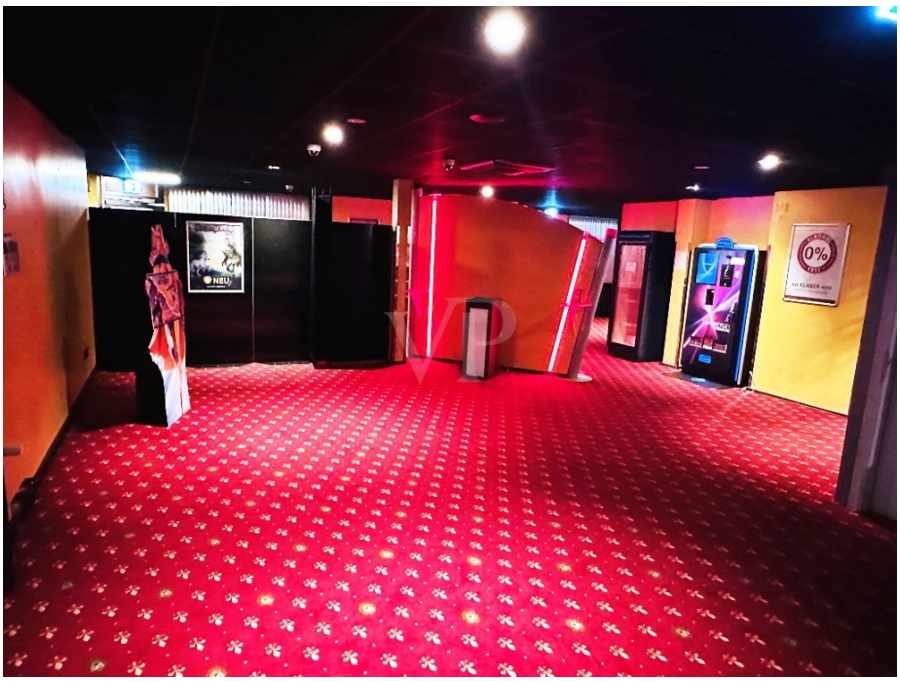

Número de propiedad: 24217012-2 - 29303 Bergen

La propiedad

Número de propiedad: 24217012-2 - 29303 Bergen

La propiedad

Número de propiedad: 24217012-2 - 29303 Bergen

La propiedad

Número de propiedad: 24217012-2 - 29303 Bergen

La propiedad

Número de propiedad: 24217012-2 - 29303 Bergen

La propiedad

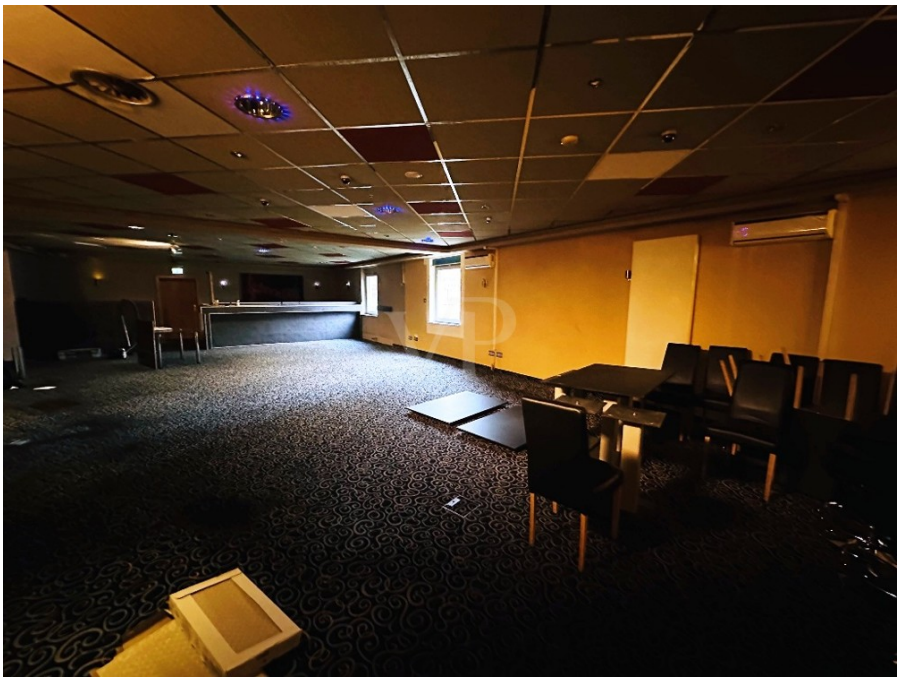

Número de propiedad: 24217012-2 - 29303 Bergen

La propiedad

Número de propiedad: 24217012-2 - 29303 Bergen

La propiedad

Número de propiedad: 24217012-2 - 29303 Bergen

La propiedad

Número de propiedad: 24217012-2 - 29303 Bergen

Planos de planta

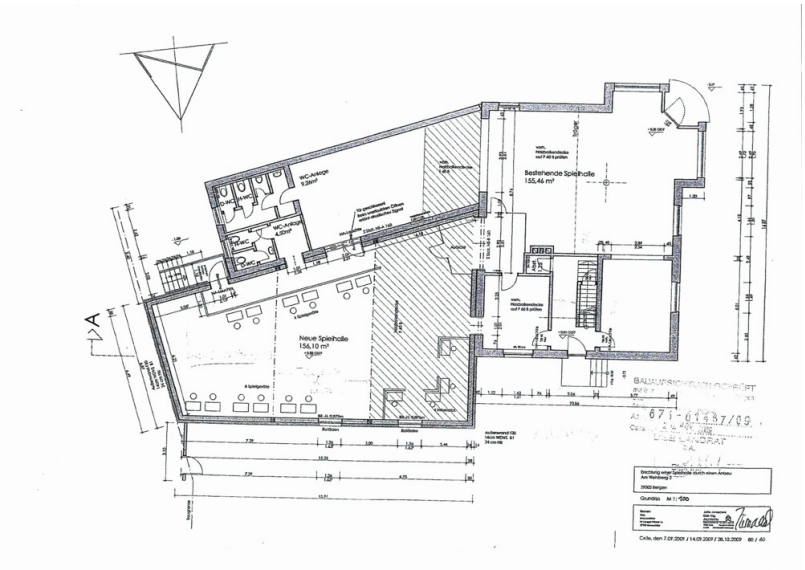

Este plano no está a escala. Los documentos nos fueron entregados por el cliente. Por esta razón, no podemos garantizar la exactitud de la información.

Número de propiedad: 24217012-2 - 29303 Bergen

Una primera impresión

Bei diesem Mietangebot handelt es sich um eine Gewerbeeinheit mit bestehender Konzession für eine Spielhalle sowie eine vorbereitete Fläche für eine Sportsbar. Beide Bereiche verfügen über gepflegte Damen- und Herren-WCs, eine voll intakte EDV- und Stromverkabelung sowie die Möglichkeit, die vorhandene Alarmanlage zu übernehmen.

Die Gewerbefläche der Spielhalle umfasst großzügige 155m², während die Fläche für die Sportsbar 152m² beträgt. Beide Bereiche sind mit Fenstern ausgestattet, die über elektrische Rollläden verfügen und somit eine flexible Nutzung ermöglichen. Zudem stehen insgesamt 16 Pkw-Stellplätze direkt am Objekt zur Verfügung, was sowohl Kunden als auch Mitarbeitern eine komfortable Anreise ermöglicht.

Die Immobilie befindet sich in einer verkehrsgünstigen Lage, die eine gute Erreichbarkeit sowohl für Kunden als auch für Angestellte gewährleistet. Die Kombination aus Spielhalle und Sportsbar bietet vielfältige Möglichkeiten, um das Potenzial der Immobilie voll auszuschöpfen und die Gewinne zu maximieren.

Die monatlichen Nebenkosten betragen inkl. Heizkosten EUR 500,00,-.

Insgesamt bietet diese Immobilie eine solide Investitionsmöglichkeit in eine profitables Geschäftskonzept. Die vorhandenen Ausstattungen und die verkehrsgünstige Lage machen sie zu einer attraktiven Option für Investorinnen und Investoren, die auf der Suche nach einer rentablen Gewerbefläche sind. Vereinbaren Sie noch heute einen Besichtigungstermin, um sich selbst von den Vorzügen dieser Immobilie zu überzeugen.

Número de propiedad: 24217012-2 - 29303 Bergen

Detalles de los servicios

+ Gewerbefläche mit Konzession für Spielhalle
+ vorbereitete Fläche für Sportsbar
+ gepflegtes Damen & Herren WC in beiden Flächen
+ EDV / Stromverkabelung voll intakt
+ Übernahme der vorhandenen Alarmanlage möglich
+ Fenster mit elektrischen Rollläden in beiden Flächen
+ 16 Pkw-Stellplätze am Objekt
+ 155m² Gewerbefläche Spielhalle
+ 152m² Gewerbefläche Sportsbar

Número de propiedad: 24217012-2 - 29303 Bergen

Todo sobre la ubicación

Willkommen in Bergen

Die Stadt Bergen liegt im nördlichen Landkreis Celle und gehört zur Lüneburger Heide.

Desweiteren gehören die Ortsteilen Becklingen, Belsen, Bergen, Bleckmar, Diesten, Dohnsen (mit dem Ortsteil Wohlde), Eversen, Hagen, Hassel, Nindorf, Offen, Sülze und Wardböhmen zur Stadt Bergen. Zu den städtischen Einrichtungen zählen zwei Grundschulen, eine Oberschule, zwei Büchereien, ein Stadt-Archiv, das Stadtbad, ein Heimatmuseum, das Stadthaus als Begegnungsstätte und Veranstaltungsort für Politik, Kunst, Kultur und Festlichkeiten aller Art. Eine große Anzahl an Einkaufsmöglichkeiten laden zu ausgiebigen Einkaufstouren ein. Auch für den Genuss ist gesorgt – die internationalen Lokale und Bars bieten eine Vielfalt an Köstlichkeiten an. Zusätzlich bieten zahlreiche Sportangebote wie Sportplätze, Sporthallen, Tennisplätze und eine Tennishalle mit drei Squash-Courts, Schießsportanlagen und mehrere Kegelbahnen viele Möglichkeiten zu sportlichen Aktivitäten.
Für die ärztliche Versorgung ist ebenfalls durch mehrere Arzt- und Zahnarztpraxen und zwei Apotheken gesorgt.

Número de propiedad: 24217012-2 - 29303 Bergen

Otros datos

HAFTUNG: Wir weisen darauf hin, dass die von uns weitergegebenen Objektinformationen, Unterlagen, Pläne etc. vom Verkäufer bzw. Vermieter stammen. Eine Haftung für die Richtigkeit oder Vollständigkeit der Angaben übernehmen wir daher nicht. Es obliegt daher unseren Kunden, die darin enthaltenen Objektinformationen und Angaben auf ihre Richtigkeit hin zu überprüfen. Alle Immobilienangebote sind freibleibend und vorbehaltlich Irrtümer, Zwischenverkauf- und Vermietung oder sonstiger Zwischenverwertung.

UNSER SERVICE FÜR SIE ALS EIGENTÜMER:
Planen Sie den Verkauf oder die Vermietung Ihrer Immobilie, so ist es für Sie wichtig, deren Marktwert zu kennen. Lassen Sie kostenfrei und unverbindlich den aktuellen Wert Ihrer Immobilie professionell durch einen unserer Immobilienspezialisten einschätzen. Unser bundesweites und internationales Netzwerk ermöglicht es uns, Verkäufer bzw. Vermieter und Interessenten bestmöglich zusammenzuführen.

Número de propiedad: 24217012-2 - 29303 Bergen

Contacto con el socio

Para más información, diríjase a su persona de contacto:

Simon von Collrepp

Schuhstraße 12, 29221 Celle
Tel.: +49 5141 - 20 48 90 0
E-Mail: celle@von-poll.com

Al aviso legal de von Poll Immobilien GmbH

www.von-poll.com