

Schemmerhofen / Aßmannshardt

2-Zimmer-Erdgeschosswohnung im Ortskern von Aßmannshardt

Número de propiedad: 26163010



www.von-poll.com

PRECIO DE COMPRA: 85.000 EUR • SUPERFICIE HABITABLE: ca. 68 m² • HABITACIONES: 2

Número de propiedad: 26163010 - 88433 Schemmerhofen / Aßmannshardt

- De un vistazo
- La propiedad
- Datos energéticos
- Planos de planta
- Una primera impresión
- Detalles de los servicios
- Todo sobre la ubicación
- Otros datos
- Contacto con el socio

Número de propiedad: 26163010 - 88433 Schemmerhofen / Aßmannshardt

De un vistazo

Número de propiedad	26163010	Precio de compra	85.000 EUR
Superficie habitable	ca. 68 m ²	Piso	Planta baja
Habitaciones	2	Comisión	Käuferprovision beträgt 3,57 % (inkl. MwSt.) des beurkundeten Kaufpreises
Dormitorios	1	Estado de la propiedad	para reformar
Baños	1	Método de construcción	Sólido
Año de construcción	1920	Características	Jardín / uso compartido, Cocina empotrada
Tipo de aparcamiento	2 x Plaza de aparcamiento exterior		

Número de propiedad: 26163010 - 88433 Schemmerhofen / Aßmannshardt

Datos energéticos

Fuente de energía	Aceite	Certificado energético	Certificado energético
Certificado energético válido hasta	09.03.2036	Demanda de energía final	370.30 kWh/m ² a
Fuente de energía	Aceite	Clase de eficiencia energética	H
		Año de construcción según el certificado energético	1993

Número de propiedad: 26163010 - 88433 Schemmerhofen / Aßmannshardt

La propiedad

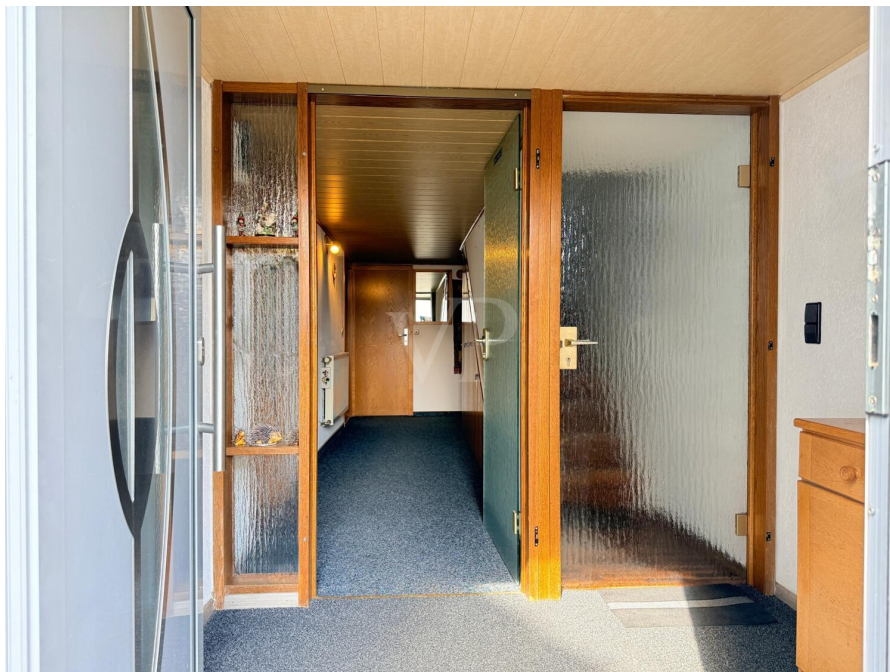

Número de propiedad: 26163010 - 88433 Schemmerhofen / Aßmannshardt

La propiedad

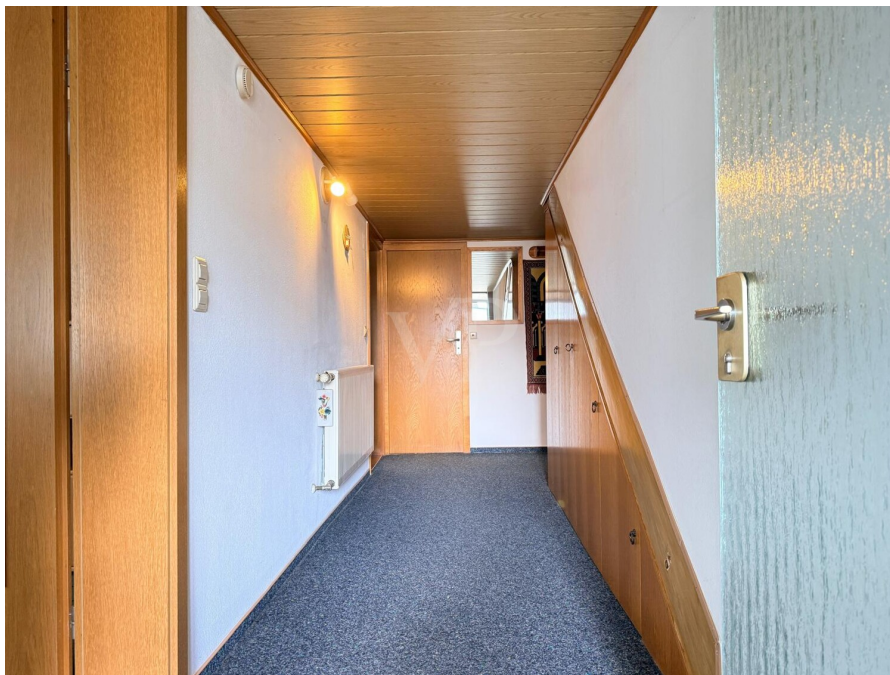

Número de propiedad: 26163010 - 88433 Schemmerhofen / Aßmannshardt

La propiedad



Número de propiedad: 26163010 - 88433 Schemmerhofen / Aßmannshardt

La propiedad



Número de propiedad: 26163010 - 88433 Schemmerhofen / Aßmannshardt

La propiedad

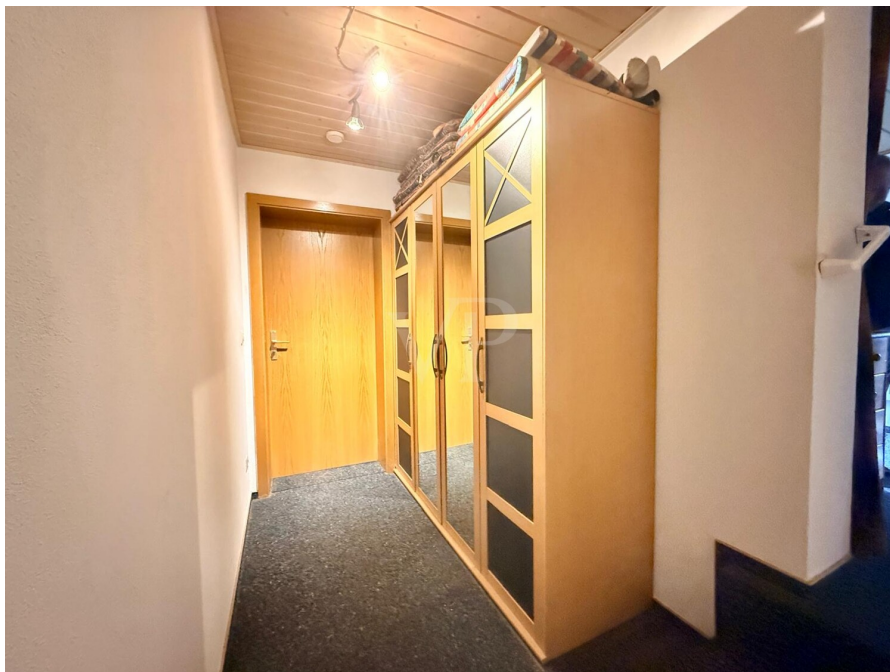

Número de propiedad: 26163010 - 88433 Schemmerhofen / Aßmannshardt

La propiedad



Número de propiedad: 26163010 - 88433 Schemmerhofen / Aßmannshardt

La propiedad



Número de propiedad: 26163010 - 88433 Schemmerhofen / Aßmannshardt

Planos de planta

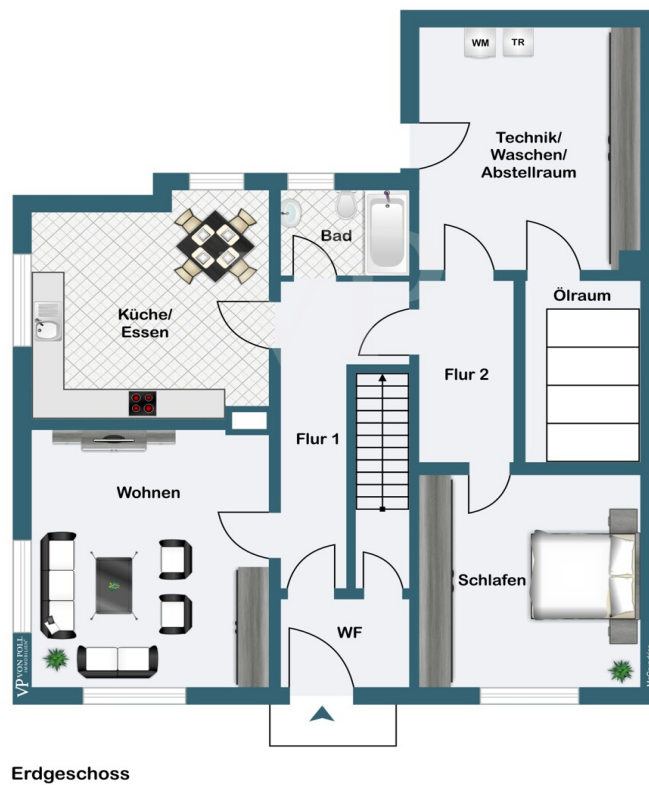

Este plano no está a escala. Los documentos nos fueron entregados por el cliente. Por esta razón, no podemos garantizar la exactitud de la información.

Número de propiedad: 26163010 - 88433 Schemmerhofen / Aßmannshardt

Una primera impresión

Diese renovierungsbedürftige Erdgeschosswohnung befindet sich in einem charmanten Bauernhaus aus dem Jahr ca. 1920 und überzeugt durch ihren besonderen Charakter.

Der Zugang erfolgt über einen gemeinsamen Eingangsflur, von dem aus sowohl diese Wohnung als auch die Einheit im Obergeschoss erreichbar sind. Beim Betreten der Wohnung gelangt man in die Zentrale Diele, von der aus man jeden Raum erreichen kann.

Linkerhand befindet sich das helle Wohnzimmer mit zwei großzügigen Fenstern, die für eine angenehme Lichtdurchflutung sorgen. Weiter entlang der Diele liegt auf der linken Seite die geräumige Wohnküche, ausgestattet mit einer Einbauküche und einer gemütlichen Eckbank. Von hier aus besteht zudem Zugang zu einem kleinen, praktischen Gewölbekeller.

Geradeaus von der Diele aus erreicht man das Badezimmer, welches mit einer Badewanne, einem WC und einem Waschbecken ausgestattet ist. Auf der rechten Seite befindet sich das Schlafzimmer.

Zur Wohnung gehört außerdem ein gemeinschaftlich genutzter Heiz- und Waschraum. Abgerundet wird dieses Angebot durch zwei zur Verfügung stehende Stellplätze und der gemeinsam zu nutzende Garten.

Die zentrale Lage im Ort ermöglicht eine gute Erreichbarkeit aller wichtigen Einrichtungen des täglichen Bedarfs.

Número de propiedad: 26163010 - 88433 Schemmerhofen / Aßmannshardt

Detalles de los servicios

- Baujahr ca. 1920
- 2 Zimmer (Wohnzimmer, 1 Schlafzimmer)
- 1 Wohnküche
- Diele, Bad
- Kunststofffenster
- Bodenbeläge: Fliesen, Teppich
- 1 Kellerraum
- 1 gemeinschaftlicher Waschraum
- 2 Stellplätze

Número de propiedad: 26163010 - 88433 Schemmerhofen / Aßmannshardt

Todo sobre la ubicación

Attraktive Wohnlage in Aßmannshardt - Gemeinde Schemmerhofen

Aßmannshardt, ein charmant gewachsener Teilort der Schemmerhofen im Landkreis Biberach, bietet eine ideale Kombination aus ruhigem, naturnahem Wohnen und guter Erreichbarkeit urbaner Infrastruktur. Die ländlich geprägte Umgebung macht den Ort besonders attraktiv für alle, die Wert auf Lebensqualität, Erholung und ein angenehmes Wohnumfeld legen.

Die Nähe zur Kreisstadt Biberach an der Riß ermöglicht eine schnelle Anbindung an Einkaufsmöglichkeiten, Schulen, medizinische Versorgung sowie vielfältige Freizeit- und Kulturangebote. Gleichzeitig profitiert man in Aßmannshardt von einer entspannten Wohnatmosphäre abseits von Hektik und Verkehr.

Das Ortsbild ist geprägt von gepflegten Wohnhäusern, landwirtschaftlichen Anwesen und einer intakten Dorfgemeinschaft. Umgeben von Wiesen, Feldern und kleinen Waldgebieten bietet die Region ideale Voraussetzungen für Freizeitaktivitäten wie Radfahren, Spaziergehen oder einfach zum Entspannen im Grünen.

Durch die gelungene Verbindung von ländlichem Charme und guter Infrastruktur stellt Aßmannshardt eine äußerst gefragte Wohnlage dar – insbesondere für Paare, Familien und Ruhesuchende, die ein Zuhause mit hoher Lebensqualität in einer der schönsten Regionen Oberschwabens suchen.

Número de propiedad: 26163010 - 88433 Schemmerhofen / Aßmannshardt

Otros datos

GELDWÄSCHE: Als Immobilienmaklerunternehmen ist die von Poll Immobilien GmbH nach § 2 Abs. 1 Nr. 14 und § 11 Abs. 1, 2 Geldwäschegesetz (GwG) dazu verpflichtet, bei der Begründung einer Geschäftsbeziehung die Identität des Vertragspartners festzustellen und zu überprüfen, bzw. sobald ein ernsthaftes Interesse an der Durchführung des Immobilienkaufvertrages besteht. Hierzu ist es erforderlich, dass wir nach § 11 Abs. 4 GwG die relevanten Daten Ihres Personalausweises festhalten (wenn Sie als natürliche Person handeln) – beispielsweise mittels einer Kopie. Bei einer juristischen Person benötigen wir eine Kopie des Handelsregisterauszugs, aus welchem der wirtschaftlich Berechtigte hervorgeht. Das Geldwäschegesetz sieht vor, dass der Makler die Kopien bzw. Unterlagen fünf Jahre aufbewahren muss. Als unser Vertragspartner haben Sie auch eine Mitwirkungspflicht nach § 11 Abs. 6 GwG.

HAFTUNG: Wir weisen darauf hin, dass die von uns weitergegebenen Objektinformationen, Unterlagen, Pläne etc. vom Verkäufer bzw. Vermieter stammen. Eine Haftung für die Richtigkeit oder Vollständigkeit der Angaben übernehmen wir daher nicht. Es obliegt daher unseren Kunden, die darin enthaltenen Objektinformationen und Angaben auf ihre Richtigkeit hin zu überprüfen. Alle Immobilienangebote sind freibleibend und vorbehaltlich Irrtümer, Zwischenverkauf- und Vermietung oder sonstiger Zwischenverwertung.

UNSER SERVICE FÜR SIE ALS EIGENTÜMER:

Planen Sie den Verkauf oder die Vermietung Ihrer Immobilie, so ist es für Sie wichtig, deren Marktwert zu kennen. Lassen Sie kostenfrei und unverbindlich den aktuellen Wert Ihrer Immobilie professionell durch einen unserer Immobilienspezialisten einschätzen. Unser bundesweites und internationales Netzwerk ermöglicht es uns, Verkäufer bzw. Vermieter und Interessenten

bestmöglich zusammenzuführen.

Número de propiedad: 26163010 - 88433 Schemmerhofen / Aßmannshardt

Contacto con el socio

Para más información, diríjase a su persona de contacto:

Christiane Zimmermann

Ulmer-Tor-Straße 8-10, 88400 Biberach an der Riß

Tel.: +49 7351 - 82 98 53 0

E-Mail: biberach@von-poll.com

Al aviso legal de von Poll Immobilien GmbH

www.von-poll.com