

Raubling

¡Reservado! Naturaleza pura: Casa unifamiliar en un lugar apartado.

Número de propiedad: 25042017



www.von-poll.com

PRECIO DE COMPRA: 895.000 EUR • SUPERFICIE HABITABLE: ca. 152 m² • HABITACIONES: 4 • SUPERFICIE DEL TERRENO: 6.942 m²

Número de propiedad: 25042017 - 83064 Raubling

- De un vistazo
- La propiedad
- Datos energéticos
- Planos de planta
- Una primera impresión
- Detalles de los servicios
- Todo sobre la ubicación
- Otros datos
- Contacto con el socio

Número de propiedad: 25042017 - 83064 Raubling

De un vistazo

Número de propiedad	25042017
Superficie habitable	ca. 152 m²
Tipo de techo	Techo a dos aguas
Habitaciones	4
Dormitorios	3
Baños	2
Año de construcción	1988
Tipo de aparcamiento	3 x Plaza de aparcamiento exterior, 2 x Garaje

Precio de compra	895.000 EUR
Casa	Casa unifamiliar
Comisión	3,57 % (inkl. MwSt.) des beurkundeten Kaufpreises
Modernización / Rehabilitación	2016
Estado de la propiedad	cuidado
Espacio utilizable	ca. 72 m²
Características	Terraza, Piscina, Chimenea, Jardín / uso compartido, Cocina empotrada, Balcón

Número de propiedad: 25042017 - 83064 Raubling

Datos energéticos

Tipo de calefacción	Calefacción central	Certificado energético	Certificado de consumo
Fuente de energía	Gas licuado de petróleo	Consumo de energía final	138.30 kWh/m²a
Certificado energético válido hasta	23.06.2035	Clase de eficiencia energética	E
		Año de construcción según el certificado energético	1988

Número de propiedad: 25042017 - 83064 Raubling

La propiedad



Número de propiedad: 25042017 - 83064 Raubling

La propiedad



Número de propiedad: 25042017 - 83064 Raubling

La propiedad



Número de propiedad: 25042017 - 83064 Raubling

La propiedad



Número de propiedad: 25042017 - 83064 Raubling

La propiedad



Número de propiedad: 25042017 - 83064 Raubling

La propiedad



Número de propiedad: 25042017 - 83064 Raubling

La propiedad



Número de propiedad: 25042017 - 83064 Raubling

La propiedad



Número de propiedad: 25042017 - 83064 Raubling

Planos de planta

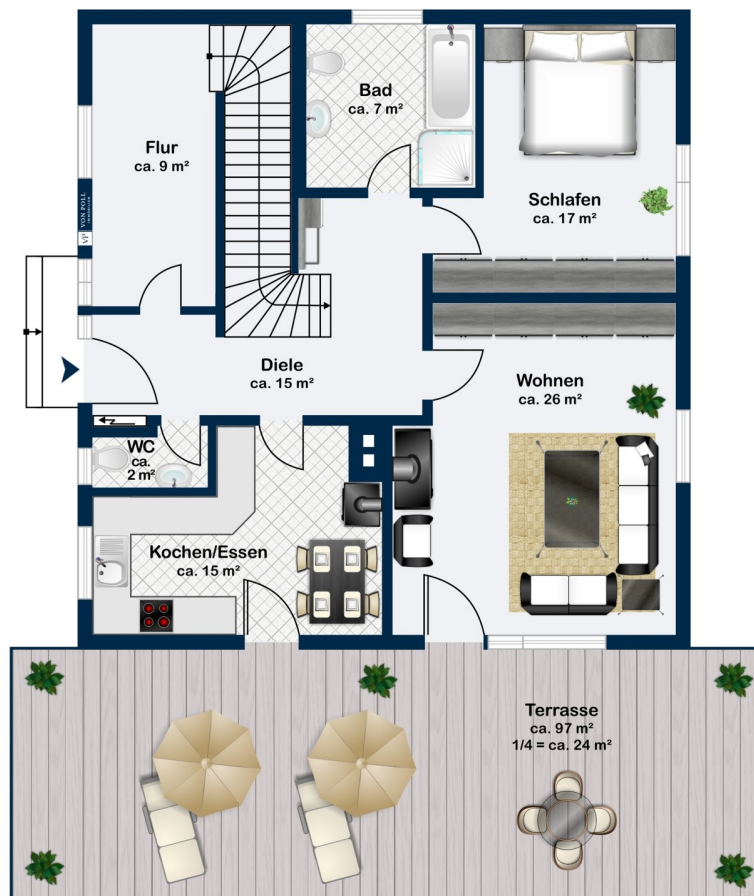

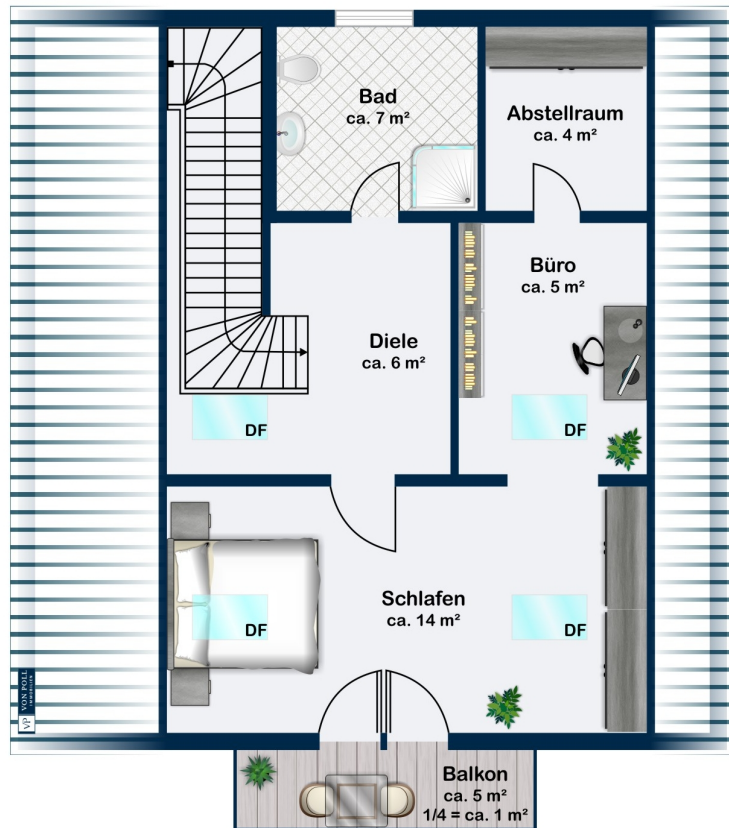

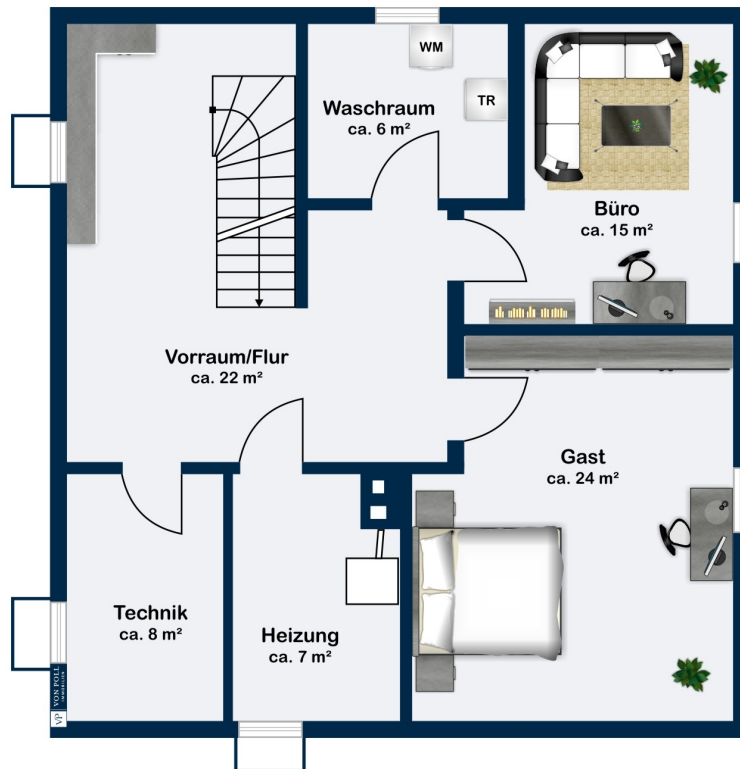

Este plano no está a escala. Los documentos nos fueron entregados por el cliente. Por esta razón, no podemos garantizar la exactitud de la información.

Número de propiedad: 25042017 - 83064 Raubling

Una primera impresión

¿Amas la naturaleza y la privacidad? ¡Esta excepcional propiedad es perfecta para ti! En una parcela aislada de casi 7000 m² en el corazón de un idílico bosque cerca de Kleinholzhausen, te espera una casa unifamiliar bien cuidada con piscina exterior: un refugio verdaderamente único. Rodeado de bosque y naturaleza, disfrutarás de total privacidad: ¡un paraíso para amantes de la naturaleza, individualistas y quienes buscan algo especial! La casa en resumen: - Aprox. 152 m² de espacio habitable en dos plantas - Habitaciones versátiles y con calefacción en el sótano - Buen estado de conservación, sin mantenimiento diferido - Construcción con estructura de madera maciza - Sótano completo - Estufa de leña que proporciona calidez y comodidad adicionales - Garaje doble La zona exterior es única: - Casi 7000 m² de terreno aislado, con aproximadamente la mitad de arbolado - Piscina exterior: perfecta para disfrutar de los días de verano con total privacidad - Estanque natural en la propiedad: atmosférico y de gran valor ecológico - Totalmente privada: sin vecinos ni tráfico. ¡La propiedad es ideal para amantes de la naturaleza, dueños de mascotas o quienes buscan la autosuficiencia! ¡No pierda esta oportunidad única y concierte una visita!

Número de propiedad: 25042017 - 83064 Raubling

Detalles de los servicios

- Kellergeschoss, Erdgeschoss, ausgebautes Dachgeschoss
- voll unterkellert
- Ausbau des Dachgeschosses und umfassende Renovierung des Erdgeschosses 1998
- Zweifachverglaste Kunststofffenster aus dem Jahre 2016
- zwei Kellerräume sind beheizt und haben aufgrund der Fenster im Souterrain wohnähnlichen Charakter
- Holzständerbauweise
- Keller: Außen Beton, innen Ziegelmauerwerk, gegen drückendes Wasser abgedichtet
- Deckenkonstruktion: zwischen Keller- und Erdgeschoss Stahlbeton, zwischen EG und OG Holz
- Satteldach mit Ziegeleindeckung (Frankfurter Platten)
- Vollwärmeschutz an der Außenwand

Número de propiedad: 25042017 - 83064 Raubling

Todo sobre la ubicación

Das Objekt liegt im Gemeindeteil Kleinholzhausen der über 11.000 Einwohner großen Gemeinde Raubling.

Kleinholzhausen befindet sich am nördlichen Rand der Alpen, am Fuße des Wendelsteins, rund 9 Kilometer von Rosenheim, 12 Kilometer von Bad Aibling und ca. 55 Kilometer von München entfernt.

Das Dorfzentrum von Kleinholzhausen ist von der Immobilie rund 400 Meter, das nächste Wohngebäude ca. 230 Meter entfernt.

Infrastruktureinrichtungen sind zwar nicht fußläufig, aber mit dem Auto in wenigen Fahrminuten zu erreichen.

Bis zur nächsten Autobahnauffahrt zur A8 (München - Salzburg) sind es rund 8 Kilometer, zur Anschlussstelle Reischenhart (A93 Rosenheim - Innsbruck) 5 Kilometer.

Der nächste Bahnhaltepunkt mit Verbindung nach Rosenheim, Kufstein und München befindet sich in Raubling, in ca 5,5 Kilometer Entfernung.

In der Umgebung befinden sich mehrere Kindergärten, eine Grundschule und im 6 Kilometer entfernten Raubling ein Gymnasium.
Schulbusse für sämtliche Schulen halten in rund 400 Meter Entfernung!

Número de propiedad: 25042017 - 83064 Raubling

Otros datos

Es liegt ein Energieverbrauchsausweis vor.

Dieser ist gültig bis 23.6.2035.

Endenergieverbrauch beträgt 138.30 kwh/(m²*a).

Wesentlicher Energieträger der Heizung ist Flüssiggas.

Das Baujahr des Objekts lt. Energieausweis ist 1988.

Die Energieeffizienzklasse ist E.

Gerne bieten wir Ihnen über unser Partnerunternehmen VON POLL FINANCE maßgeschneiderte Finanzierungslösungen mit einer Best-Zins-Prüfung aus rund 700 Finanzinstituten an.

Número de propiedad: 25042017 - 83064 Raubling

Contacto con el socio

Para más información, dirijase a su persona de contacto:

Bernd Salzmann

Herzog-Otto-Straße 2, 83022 Rosenheim

Tel.: +49 8031 - 90 10 88 0

E-Mail: rosenheim@von-poll.com

Al aviso legal de von Poll Immobilien GmbH

www.von-poll.com