

Berlin / Hermsdorf – Hermsdorf

Elegante casa unifamiliar en una ubicación única en Tegeler Fließ

Número de propiedad: 25045025



www.von-poll.com

PRECIO DE COMPRA: 1.349.000 EUR • SUPERFICIE HABITABLE: ca. 185,22 m² • HABITACIONES: 6 • SUPERFICIE DEL TERRENO: 1.640 m²

Número de propiedad: 25045025 - 13467 Berlin / Hermsdorf – Hermsdorf

- De un vistazo
- La propiedad
- Datos energéticos
- Planos de planta
- Una primera impresión
- Detalles de los servicios
- Todo sobre la ubicación
- Otros datos
- Contacto con el socio

Número de propiedad: 25045025 - 13467 Berlin / Hermsdorf – Hermsdorf

De un vistazo

Número de propiedad	25045025
Superficie habitable	ca. 185,22 m ²
Tipo de techo	Techo a dos aguas
Habitaciones	6
Dormitorios	4
Baños	3
Año de construcción	1936
Tipo de aparcamiento	2 x Plaza de aparcamiento exterior

Precio de compra	1.349.000 EUR
Casa	Casa unifamiliar
Comisión	Käuferprovision beträgt 3,57 % (inkl. MwSt.) des beurkundeten Kaufpreises
Modernización / Rehabilitación	2021
Estado de la propiedad	Estructura
Método de construcción	Sólido
Espacio utilizable	ca. 55 m ²
Características	Terraza, WC para invitados, Chimenea, Cocina empotrada

Número de propiedad: 25045025 - 13467 Berlin / Hermsdorf – Hermsdorf

Datos energéticos

Tipo de calefacción	Calefacción central
Fuente de energía	Gas
Certificado energético válido hasta	26.10.2035
Fuente de energía	Gas

Certificado energético	Certificado energético
Demanda de energía final	81.11 kWh/m²a
Clase de eficiencia energética	C
Año de construcción según el certificado energético	2010

Número de propiedad: 25045025 - 13467 Berlin / Hermsdorf – Hermsdorf

La propiedad

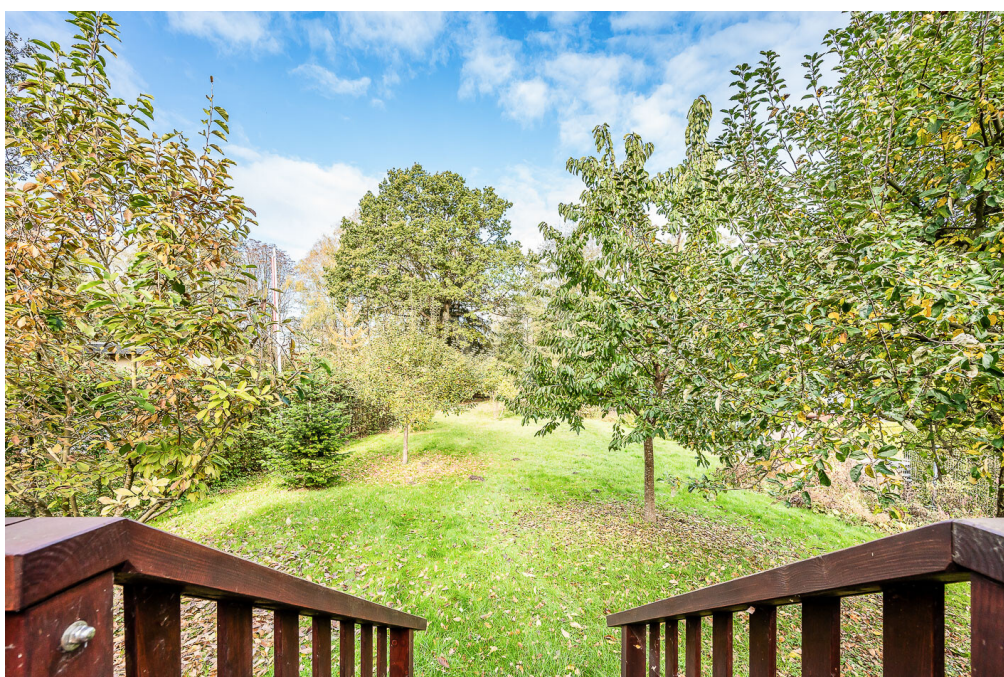

Número de propiedad: 25045025 - 13467 Berlin / Hermsdorf – Hermsdorf

La propiedad



Número de propiedad: 25045025 - 13467 Berlin / Hermsdorf – Hermsdorf

La propiedad



Número de propiedad: 25045025 - 13467 Berlin / Hermsdorf – Hermsdorf

La propiedad



Número de propiedad: 25045025 - 13467 Berlin / Hermsdorf – Hermsdorf

La propiedad



Número de propiedad: 25045025 - 13467 Berlin / Hermsdorf – Hermsdorf

La propiedad



Número de propiedad: 25045025 - 13467 Berlin / Hermsdorf – Hermsdorf

La propiedad



Número de propiedad: 25045025 - 13467 Berlin / Hermsdorf – Hermsdorf

La propiedad



Número de propiedad: 25045025 - 13467 Berlin / Hermsdorf – Hermsdorf

La propiedad



Número de propiedad: 25045025 - 13467 Berlin / Hermsdorf – Hermsdorf

Planos de planta

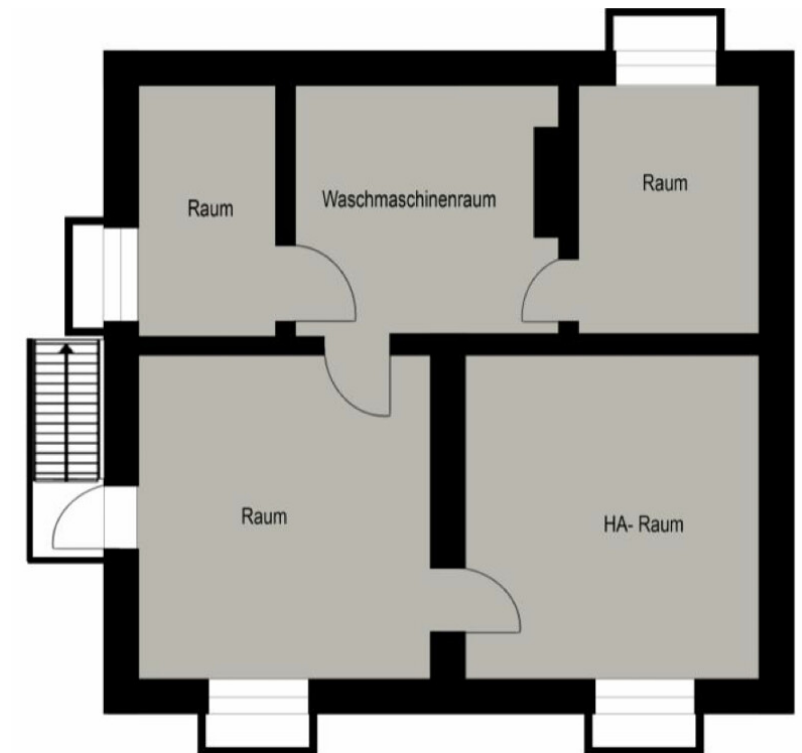

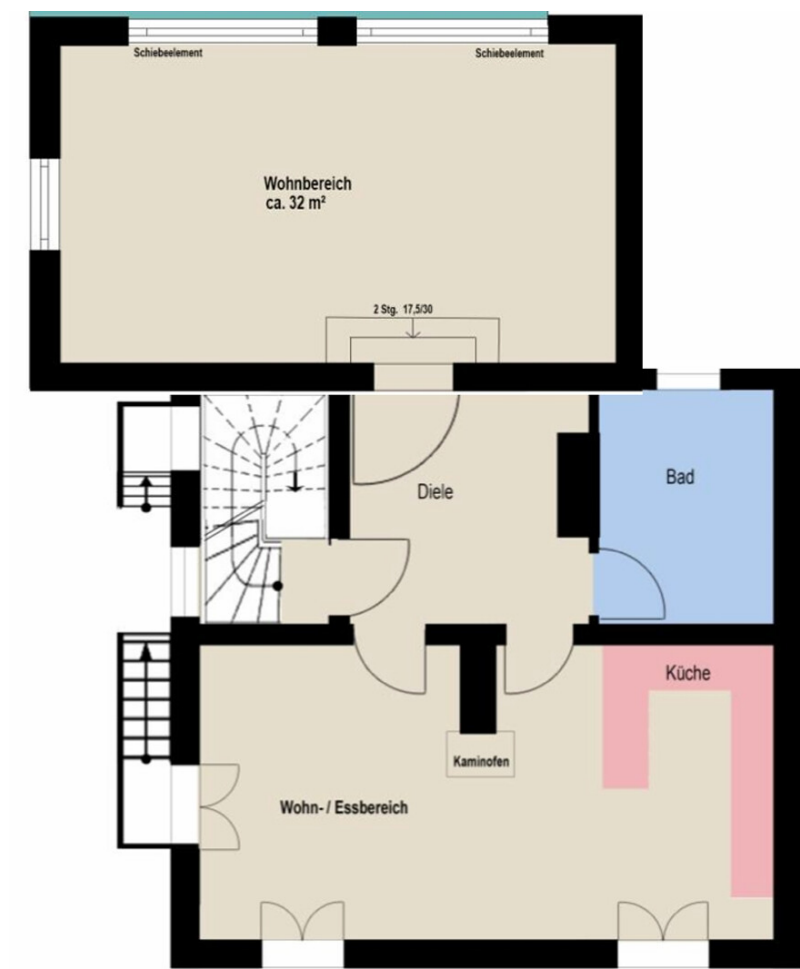

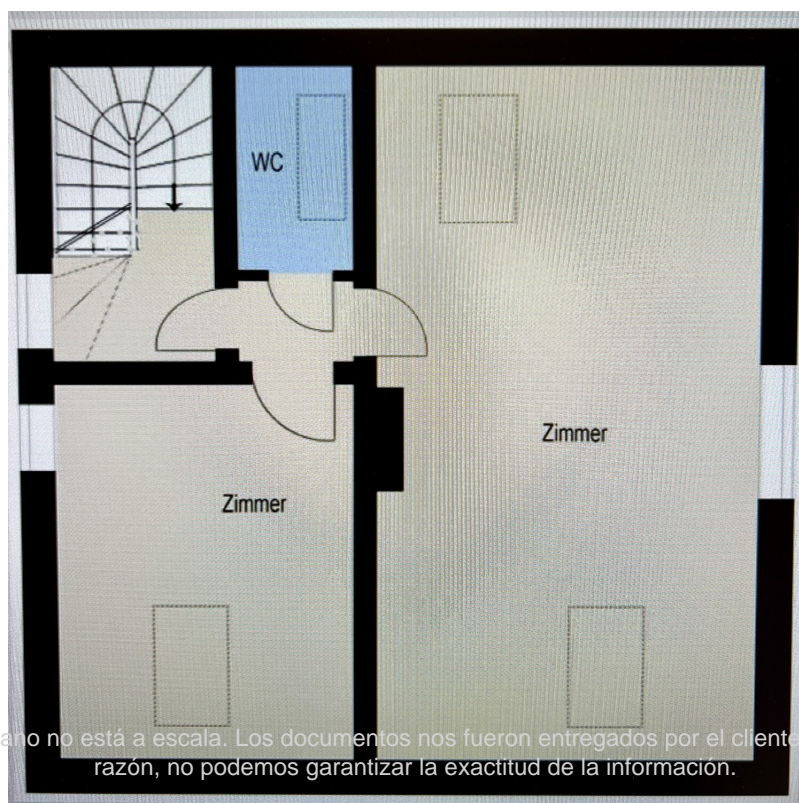
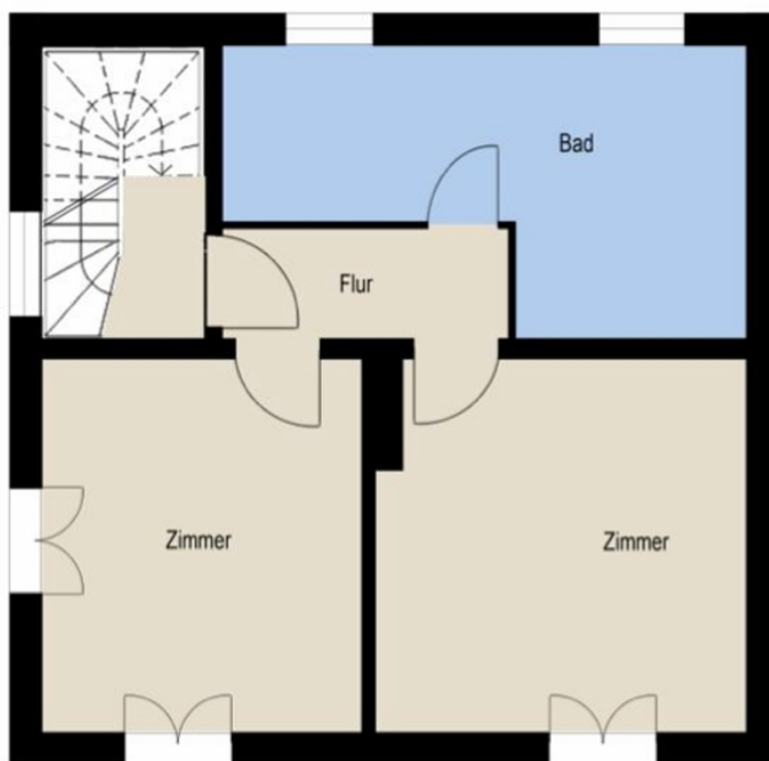

Este plano no está a escala. Los documentos nos fueron entregados por el cliente. Por esta razón, no podemos garantizar la exactitud de la información.

Número de propiedad: 25045025 - 13467 Berlin / Hermsdorf – Hermsdorf

Una primera impresión

Dieses elegante Einfamilienhaus aus dem Jahr 1936 vereint historischen Charme mit modernster Ausstattung und höchstem Wohnkomfort. Durch eine umfassende Kernsanierung im Jahr 2010 und einen Anbau mit großzügigem Wohnzimmer und erweitertem Eingangsbereich (2011) präsentiert sich die Immobilie heute als zeitgemäßes und energieeffizientes Zuhause in bester Lage von Hermsdorf.

Auf drei Ebenen erwarten Sie 6 helle Zimmer und 3 stilvoll modernisierte Bäder (2021). Der Innenbereich überzeugt mit hochwertigem Parkettboden (2021) und einem durchdachten Raumkonzept. Der großzügige Wohn / Essbereich mit Kaminofen lädt zu gemütlichen Stunden ein und bietet eine hochwertige Einbauküche mit Theke und Premium-Geräten.

Im Dachgeschoss sorgt eine Klimaanlage für angenehme Temperaturen.

Das Anwesen liegt direkt am Naturschutzgebiet Tegeler Fließ – mit unverbaubarem Blick in die Natur. Der liebevoll angelegte Garten (2013) bietet viel Grün und zahlreiche Rückzugsorte: eine gemütliche Feuerstelle, eine idyllische Gartenhütte und ein romantischer Gartenteich schaffen eine Atmosphäre der Ruhe und Entspannung.

Die gepflasterte Einfahrt mit elektrischem Tor, eine hochwertige Zaunanlage sowie zwei PKW-Stellplätze ergänzen das großzügige Außenkonzept.

Die Immobilie liegt in einer bevorzugten Wohngegend Berlins (Hermsdorf), unmittelbar am Naturschutzgebiet und dennoch mit hervorragender Infrastruktur. Einkaufsmöglichkeiten, Schulen, Kitas, Restaurants sowie öffentliche Verkehrsanbindungen sind in wenigen Minuten erreichbar. So verbindet dieses Haus idyllisches Wohnen im Grünen mit urbaner Lebensqualität.

Ein Haus, das keine Wünsche offenlässt – perfekt für alle, die stilvolles, modernes Wohnen in naturnaher Umgebung suchen. Hochwertige Ausstattung, nachhaltige Technik und die einmalige Lage am Tegeler Fließ machen diese Immobilie zu einem echten Juwel in Berlin-Hermsdorf.

Número de propiedad: 25045025 - 13467 Berlin / Hermsdorf – Hermsdorf

Detalles de los servicios

Technisch ist das Haus auf modernstem Stand:

Energieeffiziente Vaillant-Gastherme

Photovoltaikanlage zur nachhaltigen Energieversorgung

Zentrale Rollladensteuerung per App

Insektenschutzgitter an Fenstern und Türen

Alarmanlage (ABUS) mit Aufschaltung auf Sicherheitsdienst

Enthärtungsanlage (Ecowater) für beste Wasserqualität

Número de propiedad: 25045025 - 13467 Berlin / Hermsdorf – Hermsdorf

Todo sobre la ubicación

Der Ortsteil Hermsdorf liegt im zentralen Norden von Reinickendorf. Hermsdorf ist ein ruhiger und charmanter Stadtteil und zählt zu den beliebtesten und bevorzugtesten Wohngegenden Berlins. Hermsdorf ist in seiner gewachsenen Struktur geprägt von Einfamilien- und niedrigen Mehrfamilienhäusern und ist umgeben von Wasser, Wiesen und Wald. Hier verbinden sich hervorragende Infrastruktur, gute Verkehrsanbindung und ganz in der Nähe der Immobilie das traumhafte Natur-, Fließ- und Landschaftsschutzgebiet.

In nur wenigen Autominuten erreicht man den beliebten Tegeler See mit seinen zahlreichen Unternehmungsmöglichkeiten, sowie das neu errichtete Tegel Quartier und das Einkaufszentrum "Borsighallen".

Die beliebte „Heinsestraße“ in Hermsdorf bietet ein reichhaltiges und anspruchsvolles Einzelhandelsangebot. Zudem finden sich zahlreiche Supermärkte, Discounter sowie Restaurants und Schulen aller Leistungsstufen. Den Möglichkeiten der Freizeitgestaltung sind im unmittelbaren Umfeld kaum Grenzen gesetzt.

Die schnelle Anbindung an die Autobahn A 100 und A111, Anschlussstelle „Waidmannsluster Damm/Hermsdorfer Damm“ gewährleistet die Erreichbarkeit des Zentrums in ca. 30 Minuten mit dem Auto. Am S-Bahnhof Hermsdorf halten die Züge der S-Bahnlinie S1. In wenigen Gehminuten erreicht man die Buslinie 125, mit diesem gelangt man in den nahegelegenen Ortsteil Tegel und hat Anbindung an die U- Bahnlinie 6 und der S-Bahnlinie 25.

Número de propiedad: 25045025 - 13467 Berlin / Hermsdorf – Hermsdorf

Otros datos

Es liegt ein Energiebedarfsausweis vor.

Dieser ist gültig bis 26.10.2035.

Endenergiebedarf beträgt 81.11 kwh/(m²*a).

Wesentlicher Energieträger der Heizung ist Gas.

Das Baujahr des Objekts lt. Energieausweis ist 2010.

Die Energieeffizienzklasse ist C.

Número de propiedad: 25045025 - 13467 Berlin / Hermsdorf – Hermsdorf

Contacto con el socio

Para más información, dirijase a su persona de contacto:

Philipp Kaufmann

Heinsestraße 33, 13467 Berlin
Tel.: +49 30 - 40 50 889 0
E-Mail: berlin.hermsdorf@von-poll.com

Al aviso legal de von Poll Immobilien GmbH

www.von-poll.com