

Siegen

Casa adosada lista para una reforma con mucho cariño

Número de propiedad: 25049033

Neuvorstellung



www.von-poll.com

PRECIO DE COMPRA: 135.000 EUR • SUPERFICIE HABITABLE: ca. 111 m² • HABITACIONES: 6 • SUPERFICIE DEL TERRENO: 301 m²

Número de propiedad: 25049033 - 57074 Siegen

- De un vistazo
- La propiedad
- Datos energéticos
- Una primera impresión
- Detalles de los servicios
- Todo sobre la ubicación
- Otros datos
- Contacto con el socio

Número de propiedad: 25049033 - 57074 Siegen

De un vistazo

Número de propiedad	25049033
Superficie habitable	ca. 111 m²
Tipo de techo	Techo de mansarda
Habitaciones	6
Dormitorios	2
Baños	1
Año de construcción	1940
Tipo de aparcamiento	2 x Garaje

Precio de compra	135.000 EUR
Casa	Casas bifamiliares
Comisión	Käuferprovision beträgt 3,57 % (inkl. MwSt.) des beurkundeten Kaufpreises
Método de construcción	Sólido
Espacio utilizable	ca. 50 m²

Número de propiedad: 25049033 - 57074 Siegen

Datos energéticos

Fuente de energía	Gas natural ligero	Certificado energético	Certificado energético
Certificado energético válido hasta	23.06.2035	Demanda de energía final	504.09 kWh/m²a
Fuente de energía	Gas	Clase de eficiencia energética	H
		Año de construcción según el certificado energético	1985

Número de propiedad: 25049033 - 57074 Siegen

La propiedad

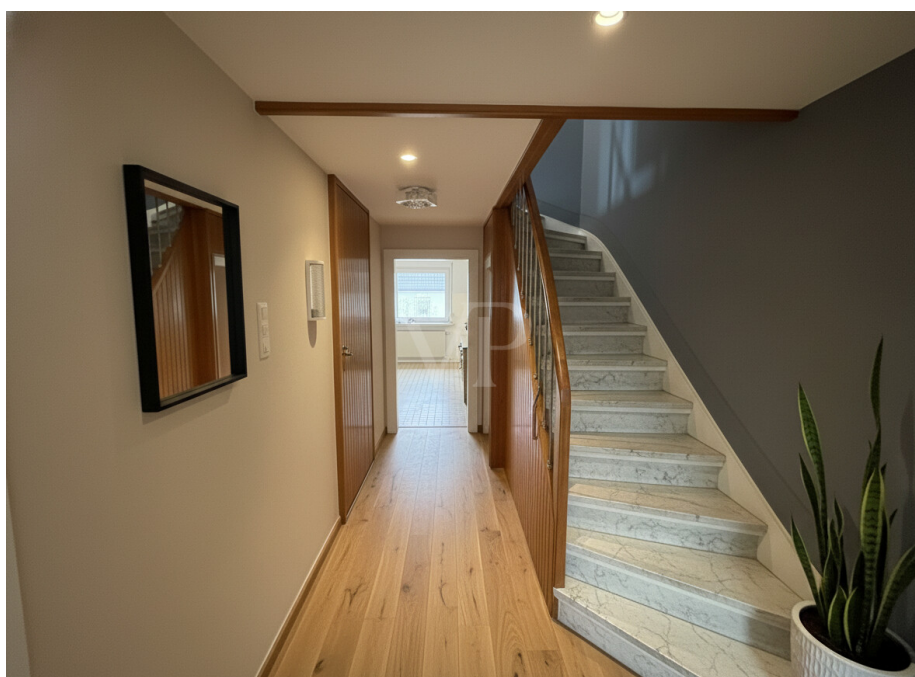
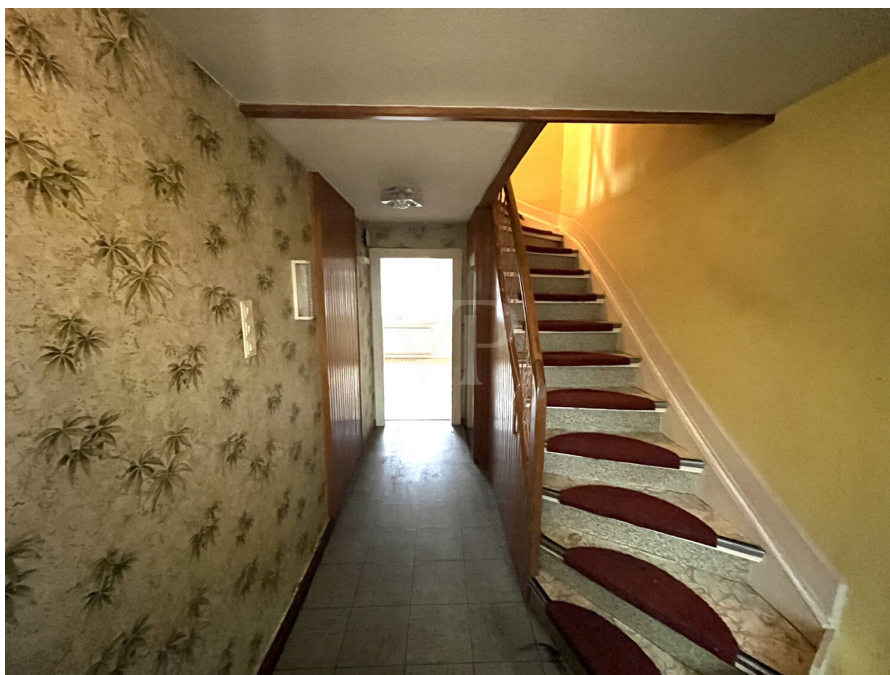

Número de propiedad: 25049033 - 57074 Siegen

La propiedad



Número de propiedad: 25049033 - 57074 Siegen

La propiedad



Número de propiedad: 25049033 - 57074 Siegen

La propiedad



Número de propiedad: 25049033 - 57074 Siegen

La propiedad



Número de propiedad: 25049033 - 57074 Siegen

La propiedad



Número de propiedad: 25049033 - 57074 Siegen

La propiedad

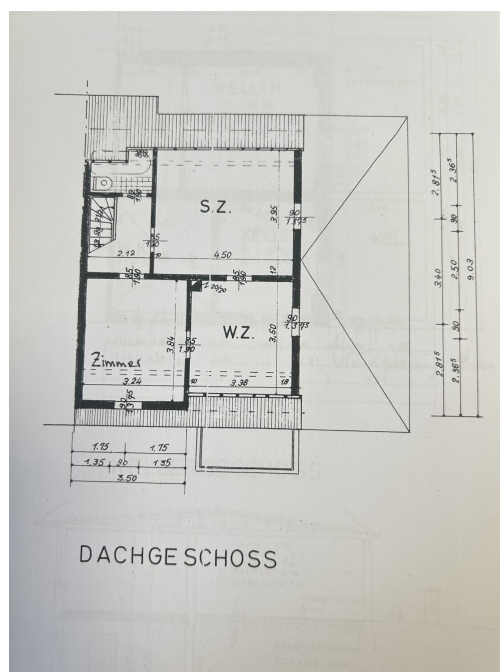
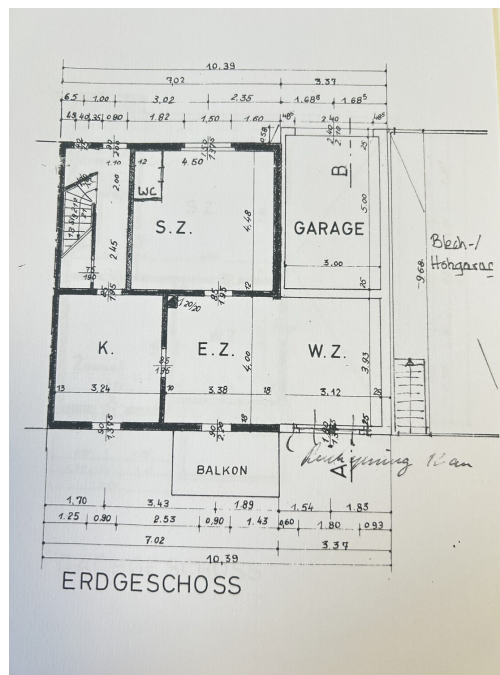

Número de propiedad: 25049033 - 57074 Siegen

La propiedad

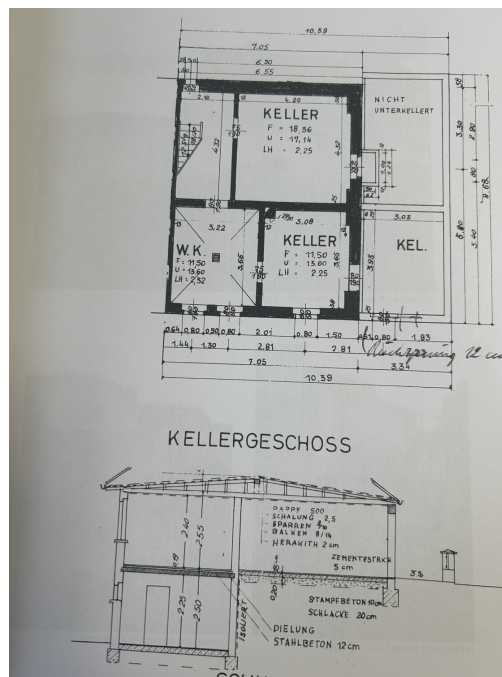

Immobilie
gefunden,
Finanzierung
gelöst.

Jetzt persönliches Kaufbudget
berechnen und die passende
FinanzierungsLösung ermitteln.

www.von-poll.com/finanzieren



Finanzierung
berechnen



Número de propiedad: 25049033 - 57074 Siegen

La propiedad



VP VON POLL
IMMOBILIEN

Finden Sie
Ihre Immobilie.

Vorgemerkte Suchkunden
erfahren frühzeitig von
neuen Immobilienangeboten.

www.von-poll.com

Número de propiedad: 25049033 - 57074 Siegen

Una primera impresión

En una ubicación tranquila y céntrica en Giersberg, Siegen, esta casa adosada, construida en 1940, se encuentra en una parcela de aproximadamente 301 m². Con una superficie habitable de unos 111 m², la casa ofrece una base sólida para personas creativas que desean hacer realidad la casa de sus sueños según su propia visión. La planta baja consta de una amplia cocina, así como de un salón-comedor. En la planta superior, hay tres dormitorios, que ofrecen amplio espacio para una familia o pareja. El ático, ya reformado, complementa a la perfección la sala de estar y crea espacio adicional para usos individuales. La propiedad necesita una reforma integral, ideal para profesionales, inversores o constructores que quieran aprovechar al máximo el potencial de esta casa. También incluye dos garajes. La tranquila zona residencial de Giersberg presume de proximidad al centro de la ciudad, tiendas, colegios y actividades de ocio, combinando tranquilidad con accesibilidad urbana. Una oportunidad única para rediseñar una casa a su gusto en una de las zonas residenciales más codiciadas de Siegen. Su persona de contacto para esta propiedad es: Sr. Tom Bach Tel. 0171 4862556

Número de propiedad: 25049033 - 57074 Siegen

Detalles de los servicios

- Doppelhaushälfte
- 2 Garagen
- Voll Unterkellert
- Dach ausgebaut
- gute Lage

Número de propiedad: 25049033 - 57074 Siegen

Todo sobre la ubicación

Die Universitätsstadt Siegen befindet sich im Siegerland, nordwestlich des Dreiländerecks Nordrhein-Westfalen, Hessen und Rheinland-Pfalz gelegen. Dadurch bedingt ist Siegen gut an sämtliche Verkehrsnetze angebunden und liegt direkt an der Autobahn A45 zwischen Dortmund und Frankfurt. Das historische Stadtbild wird geprägt durch zwei Schlösser, das Obere und das Untere Schloss, sowie mehrere imposante Kirchengebäude. Die Innenstadt ist unterteilt: Im Siegtal befindet sich die Unterstadt. Unter dem Motto „Siegen zu neuen Ufern“ hat sie in den letzten Jahren durch erhebliche städtebauliche Veränderungen einen neuen und schönen Anstrich erhalten. Die Oberstadt liegt auf dem Siegburg und kann ein knapp tausendjähriges historisches Zentrum vorweisen. Hier gibt es die steilste Fußgängerzone Deutschlands. Bekannt ist Siegen als Geburtsstadt des Barockmalers Peter Paul Rubens. Der Giersberg befindet sich in der Oberstadt und zählt zu den beliebtesten und exklusivsten Lagen von Siegen. Sie erreichen fußläufig das Zentrum der siegener Oberstadt mit allen Einrichtungen des täglichen Bedarfs.

Número de propiedad: 25049033 - 57074 Siegen

Otros datos

Es liegt ein Energiebedarfsausweis vor.

Dieser ist gültig bis 23.6.2035.

Endenergiebedarf beträgt 504.09 kwh/(m²*a).

Wesentlicher Energieträger der Heizung ist Erdgas leicht.

Das Baujahr des Objekts lt. Energieausweis ist 1985.

Die Energieeffizienzklasse ist H.

GELDWÄSCHE: Als Immobilienmaklerunternehmen ist die von Poll Immobilien GmbH nach § 2 Abs. 1 Nr. 14 und § 10 Abs. 3 Geldwäschegesetz (GwG) dazu verpflichtet, bei der Begründung einer Geschäftsbeziehung die Identität des Vertragspartners festzustellen und zu überprüfen. Hierzu ist es erforderlich, dass wir nach § 11 GwG die relevanten Daten Ihres Personalausweises festhalten (wenn Sie als natürliche Person handeln) – beispielsweise mittels einer Kopie. Bei einer juristischen Person benötigen wir eine Kopie des Handelsregisterauszugs, aus welchem der wirtschaftlich Berechtigte hervorgeht. Das Geldwäschegesetz sieht vor, dass der Makler die Kopien bzw. Unterlagen fünf Jahre aufbewahren muss.

PROVISIONSHINWEIS: Mit der Anfrage bei und durch Inanspruchnahme der Dienstleistung der Firma von Poll Immobilien GmbH, wird ein Maklervertrag geschlossen. Sofern es durch die Tätigkeit der Firma VON POLL IMMOBILIEN GmbH zu einem wirksamen Hauptvertrag mit der Eigentümerseite kommt, hat der Interessent bei Abschluss

- eines MIETVERTRAGS keine Provision/Maklercourtage an die von Poll Immobilien GmbH zu zahlen.

- eines KAUFVERTRAGS die ortsübliche Provision/Maklercourtage an die von Poll Immobilien GmbH gegen Rechnung zu zahlen.

HAFTUNG: Wir weisen darauf hin, dass die von uns weitergegebenen Objektinformationen, Unterlagen, Pläne etc. vom Verkäufer bzw. Vermieter stammen. Eine Haftung für die Richtigkeit oder Vollständigkeit der Angaben übernehmen wir daher nicht. Es obliegt daher unseren Kunden, die darin enthaltenen Objektinformationen und Angaben auf ihre Richtigkeit hin zu überprüfen. Alle Immobilienangebote sind freibleibend und vorbehaltlich Irrtümer, Zwischenverkauf- und Vermietung oder sonstiger Zwischenverwertung.

UNSER SERVICE FÜR SIE ALS EIGENTÜMER:

Planen Sie den Verkauf oder die Vermietung Ihrer Immobilie, so ist es für Sie wichtig, deren Marktwert zu kennen. Lassen Sie kostenfrei und unverbindlich den aktuellen Wert

Ihrer Immobilie professionell durch einen unserer Immobilienspezialisten einschätzen.
Unser bundesweites und internationales Netzwerk ermöglicht es uns, Verkäufer bzw.
Vermieter und Interessenten bestmöglich zusammenzuführen.

Número de propiedad: 25049033 - 57074 Siegen

Contacto con el socio

Para más información, dirijase a su persona de contacto:

Frank Günther

Löhrstraße 45, 57072 Siegen

Tel.: +49 271 - 31 76 62 0

E-Mail: siegen@von-poll.com

Al aviso legal de von Poll Immobilien GmbH

www.von-poll.com