

Furth im Wald

Edificio de apartamentos en Lixenried en una zona tranquila.

Número de propiedad: 24201025



www.von-poll.com

PRECIO DE COMPRA: 130.000 EUR • SUPERFICIE HABITABLE: ca. 208 m² • HABITACIONES: 9 • SUPERFICIE DEL TERRENO: 457 m²

Número de propiedad: 24201025 - 93437 Furth im Wald

- De un vistazo
- La propiedad
- Datos energéticos
- Una primera impresión
- Todo sobre la ubicación
- Otros datos
- Contacto con el socio

Número de propiedad: 24201025 - 93437 Furth im Wald

De un vistazo

Número de propiedad	24201025
Superficie habitable	ca. 208 m²
Tipo de techo	Techo a dos aguas
Habitaciones	9
Dormitorios	8
Baños	3
Año de construcción	1984
Tipo de aparcamiento	2 x Garaje

Precio de compra	130.000 EUR
Casa	Casa plurifamiliar
Comisión	Käuferprovision beträgt 3,57 % (inkl. MwSt.) des beurkundeten Kaufpreises
Método de construcción	Sólido
Características	Terraza, Jardín / uso compartido, Cocina empotrada, Balcón

Número de propiedad: 24201025 - 93437 Furth im Wald

Datos energéticos

Tipo de calefacción	Calefacción central
Fuente de energía	Aceite
Certificado energético válido hasta	05.04.2034
Fuente de energía	Aceite

Certificado energético	Certificado de consumo
Consumo de energía final	144.20 kWh/m²a
Clase de eficiencia energética	E
Año de construcción según el certificado energético	1984

Número de propiedad: 24201025 - 93437 Furth im Wald

La propiedad



www.von-poll.com



Número de propiedad: 24201025 - 93437 Furth im Wald

La propiedad



Número de propiedad: 24201025 - 93437 Furth im Wald

La propiedad



Número de propiedad: 24201025 - 93437 Furth im Wald

La propiedad



Número de propiedad: 24201025 - 93437 Furth im Wald

La propiedad



Número de propiedad: 24201025 - 93437 Furth im Wald

La propiedad



Número de propiedad: 24201025 - 93437 Furth im Wald

La propiedad



Número de propiedad: 24201025 - 93437 Furth im Wald

La propiedad



Número de propiedad: 24201025 - 93437 Furth im Wald

La propiedad



Número de propiedad: 24201025 - 93437 Furth im Wald

La propiedad



Número de propiedad: 24201025 - 93437 Furth im Wald

La propiedad



Número de propiedad: 24201025 - 93437 Furth im Wald

La propiedad



Número de propiedad: 24201025 - 93437 Furth im Wald

La propiedad



Número de propiedad: 24201025 - 93437 Furth im Wald

La propiedad



Número de propiedad: 24201025 - 93437 Furth im Wald

La propiedad

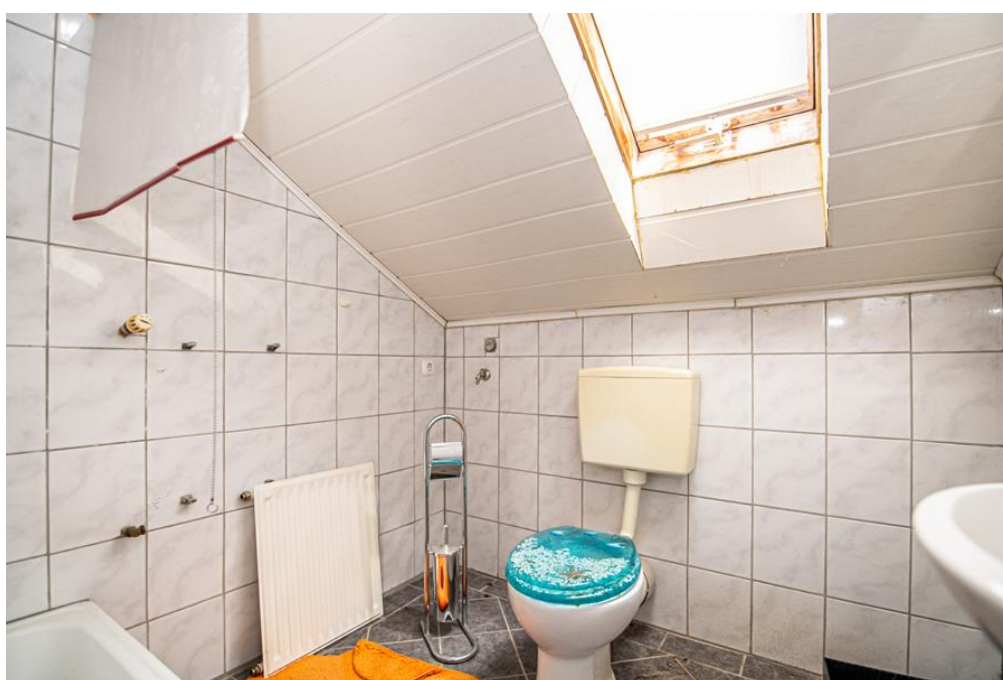

Número de propiedad: 24201025 - 93437 Furth im Wald

La propiedad



Número de propiedad: 24201025 - 93437 Furth im Wald

La propiedad

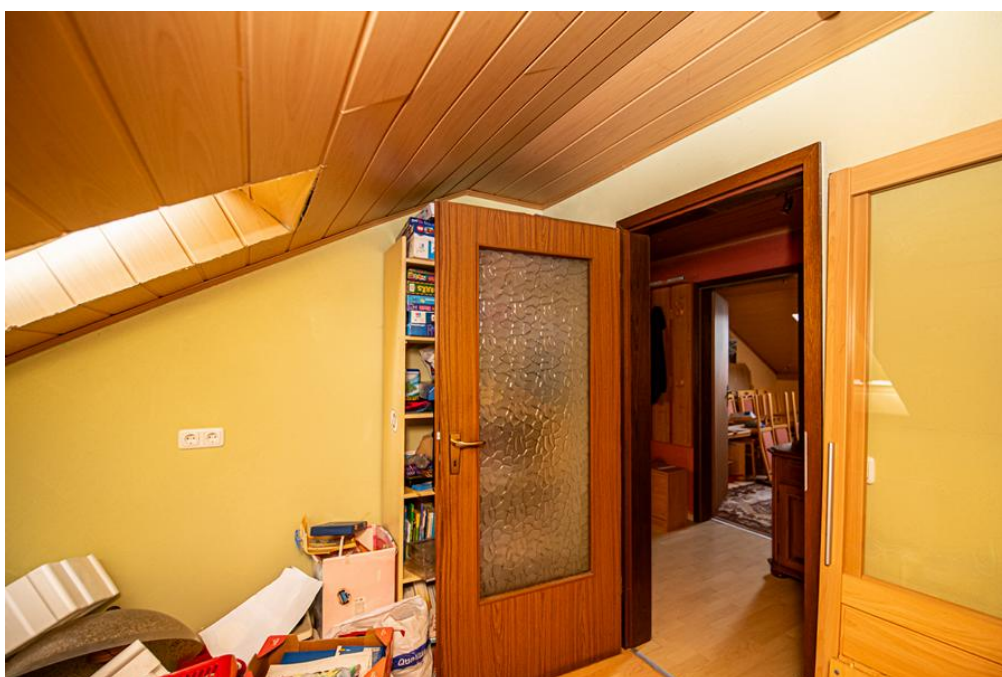

Número de propiedad: 24201025 - 93437 Furth im Wald

La propiedad



Número de propiedad: 24201025 - 93437 Furth im Wald

La propiedad



Número de propiedad: 24201025 - 93437 Furth im Wald

La propiedad



Número de propiedad: 24201025 - 93437 Furth im Wald

Una primera impresión

Esta vivienda multifamiliar ofrece aproximadamente 208 m² de superficie habitable, distribuidos en tres plantas, sobre una parcela de aproximadamente 457 m². Con un total de nueve habitaciones (ocho de ellas dormitorios) y tres baños, la propiedad ofrece amplio espacio para una familia numerosa o como inversión para alquiler. La planta baja consta de dos garajes y un apartamento de dos habitaciones de aproximadamente 55 m². La primera planta cuenta con un espacioso apartamento de tres habitaciones de aproximadamente 102 m², y el ático alberga dos viviendas independientes, cada una con un baño y varias habitaciones. Se desconoce el año de construcción original; sin embargo, según los planos existentes, el edificio fue reformado y ampliado en 1984. La propiedad ofrece potencial de personalización para adaptarse a las preferencias individuales. Dos balcones, una terraza y el jardín que rodea la casa ofrecen numerosos y acogedores espacios exteriores. Para compradores o inversores cualificados, esta vivienda multifamiliar ofrece la oportunidad de adquirir una propiedad sólida con potencial y diseñarla a su gusto.

Número de propiedad: 24201025 - 93437 Furth im Wald

Todo sobre la ubicación

Lixenried ist ein westlich gelegener Ortsteil von Furth im Wald in Richtung Gleißenberg mit ca. 450 Einwohnern.

Furth im Wald befindet sich ca. 4 km vom Grenzübergang nach Tschechien entfernt und liegt an den Gewässern Chamb, Kalte Pastritz und Warme Pastritz.

Die Fläche des Stadtgebietes bildet sowohl hinsichtlich der Verwaltung als auch geographisch eine Trennung zwischen dem Oberpfälzer Wald im Norden und dem Bayerischen Wald im Süden. Es begrenzt die Cham-Further Senke, einen tiefen Taleinschnitt zwischen diesen beiden Mittelgebirgen und ist dem Künischen Gebirge benachbart. Etwa 3 km nordöstlich der Stadt erhebt sich der Dieberg (639 m ü. NHN) mit der Aussichtsplattform "Bayernwarte". Südlich des Berges wird das Gewässer der Chamb im Drachensee gestaut. Etwa 5 km nordwestlich der Stadt erhebt sich der Kreuzfelsen (938 m ü. NHN), die höchste Erhebung im deutschen Teil des Oberpfälzer Walds.

Furth im Wald ist bekannt durch den Drachenstich. Deutschlands ältestes Volksschauspiel lockt jedes Jahr im August Zehntausende von Besuchern in die Stadt.

Número de propiedad: 24201025 - 93437 Furth im Wald

Otros datos

Es liegt ein Energieverbrauchsausweis vor.
Dieser ist gültig bis 5.4.2034.
Endenergieverbrauch beträgt 144.20 kwh/(m²*a).
Wesentlicher Energieträger der Heizung ist Öl.
Das Baujahr des Objekts lt. Energieausweis ist 1984.
Die Energieeffizienzklasse ist E.

GELDWÄSCHE: Als Immobilienmaklerunternehmen ist die von Poll Immobilien GmbH nach § 2 Abs. 1 Nr. 14 und § 11 Abs. 1, 2 Geldwäschegesetz (GwG) dazu verpflichtet, bei der Begründung einer Geschäftsbeziehung die Identität des Vertragspartners festzustellen und zu überprüfen, bzw. sobald ein ernsthaftes Interesse an der Durchführung des Immobilienkaufvertrages besteht. Hierzu ist es erforderlich, dass wir nach § 11 Abs. 4 GwG die relevanten Daten Ihres Personalausweises festhalten (wenn Sie als natürliche Person handeln) – beispielsweise mittels einer Kopie. Bei einer juristischen Person benötigen wir eine Kopie des Handelsregistrauszugs, aus welchem der wirtschaftlich Berechtigte hervorgeht. Das Geldwäschegesetz sieht vor, dass der Makler die Kopien bzw. Unterlagen fünf Jahre aufbewahren muss. Als unser Vertragspartner haben Sie auch eine Mitwirkungspflicht nach § 11 Abs. 6 GwG.

HAFTUNG: Wir weisen darauf hin, dass die von uns weitergegebenen Objektinformationen, Unterlagen, Pläne etc. vom Verkäufer bzw. Vermieter stammen. Eine Haftung für die Richtigkeit oder Vollständigkeit der Angaben übernehmen wir daher nicht. Es obliegt daher unseren Kunden, die darin enthaltenen Objektinformationen und Angaben auf ihre Richtigkeit hin zu überprüfen. Alle Immobilienangebote sind freibleibend und vorbehaltlich Irrtümer, Zwischenverkauf- und Vermietung oder sonstiger Zwischenverwertung.

UNSER SERVICE FÜR SIE ALS EIGENTÜMER:

Planen Sie den Verkauf oder die Vermietung Ihrer Immobilie, so ist es für Sie wichtig, deren Marktwert zu kennen. Lassen Sie kostenfrei und unverbindlich den aktuellen Wert Ihrer Immobilie professionell durch einen unserer Immobilienspezialisten einschätzen. Unser bundesweites und internationales Netzwerk ermöglicht es uns, Verkäufer bzw. Vermieter und Interessenten bestmöglich zusammenzuführen.

Número de propiedad: 24201025 - 93437 Furth im Wald

Contacto con el socio

Para más información, dirijase a su persona de contacto:

Mario Aschenbrenner

Fuhrmannstraße 3, 93413 Cham

Tel.: +49 9971 - 76 95 71 0

E-Mail: cham@von-poll.com

Al aviso legal de von Poll Immobilien GmbH

www.von-poll.com