

Dortmund - Innenstadt

repräsentative Büroräume mitten in der City

Número de propiedad: 26034008



www.von-poll.com

PRECIO DEL ALQUILER: 1.790 EUR • HABITACIONES: 6

Número de propiedad: 26034008 - 44139 Dortmund - Innenstadt

- De un vistazo
- La propiedad
- Datos energéticos
- Planos de planta
- Una primera impresión
- Detalles de los servicios
- Todo sobre la ubicación
- Otros datos
- Contacto con el socio

Número de propiedad: 26034008 - 44139 Dortmund - Innenstadt

De un vistazo

Número de propiedad	26034008	Precio del alquiler	1.790 EUR
Piso	4	Costes adicionales	655 EUR
Habitaciones	6	Oficina/ despacho	Espacio de oficinas
Año de construcción	1966	Espacio total	ca. 162 m ²
		Estado de la propiedad	cuidado
		Método de construcción	Sólido
		Superficie alquilable	ca. 162 m ²

Número de propiedad: 26034008 - 44139 Dortmund - Innenstadt

Datos energéticos

Fuente de energía	Tele	Certificado energético	Certificado de consumo
Certificado energético válido hasta	26.02.2029	Año de construcción según el certificado energético	1966

Número de propiedad: 26034008 - 44139 Dortmund - Innenstadt

La propiedad



Número de propiedad: 26034008 - 44139 Dortmund - Innenstadt

La propiedad



Número de propiedad: 26034008 - 44139 Dortmund - Innenstadt

La propiedad



Número de propiedad: 26034008 - 44139 Dortmund - Innenstadt

La propiedad



Número de propiedad: 26034008 - 44139 Dortmund - Innenstadt

La propiedad



Capital



**MAKLER-KOMPASS
WOHNEN**

Top-Makler Dortmund



Höchstnote für
von Poll Immobilien

Quelle: IIB Institut
IM TEST: 4.288 Makler

HEFT 10/25
GÜLTIG BIS: 10/26

Número de propiedad: 26034008 - 44139 Dortmund - Innenstadt

La propiedad

FÜR SIE IN DEN BESTEN LAGEN

VP VON POLL
IMMOBILIEN



Eigentümern bieten wir eine kostenfreie und unverbindliche Marktpreiseinschätzung Ihrer Immobilie an.

Kontaktieren Sie uns für eine persönliche Beratung:

T.: 0231-49 66 55 0

www.von-poll.com

FÜR SIE IN DEN BESTEN LAGEN

VP VON POLL
IMMOBILIEN



Gern informieren wir Sie persönlich über weitere Details zur Immobilie.

Vereinbaren Sie einen Besichtigungstermin:

T.: 0231-49 66 55 0

www.von-poll.com

Número de propiedad: 26034008 - 44139 Dortmund - Innenstadt

Planos de planta

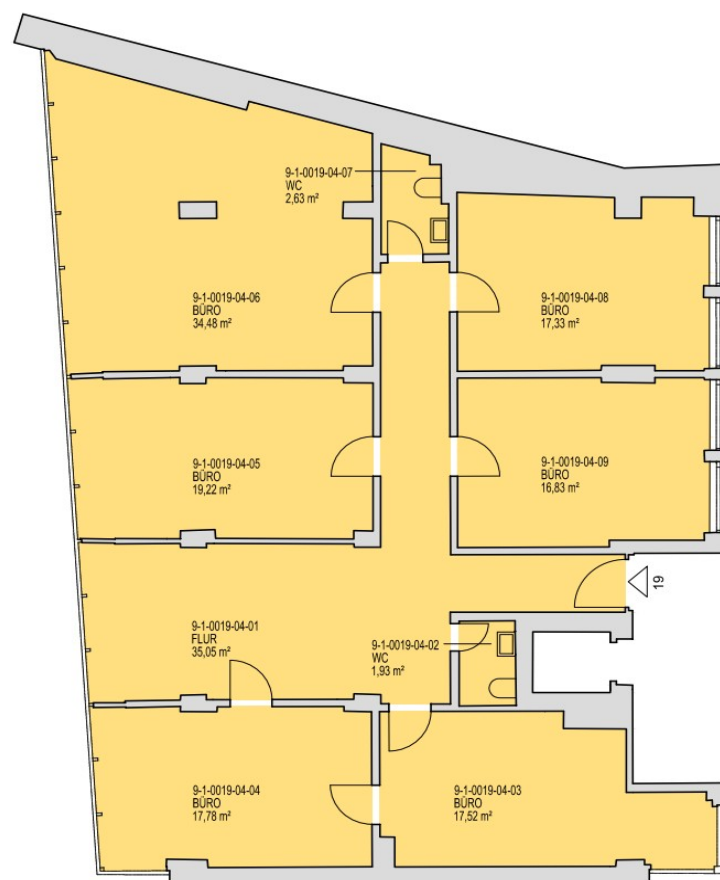

EINHEIT 9/1/19, 4.OG-re
NGF = 162,77 m²

Este plano no está a escala. Los documentos nos fueron entregados por el cliente. Por esta razón, no podemos garantizar la exactitud de la información.

Número de propiedad: 26034008 - 44139 Dortmund - Innenstadt

Una primera impresión

Die angebotene Bürofläche befindet sich in einer sehr repräsentativen Immobilie mit überwiegend gewerblicher Nutzung in unmittelbarer Citynähe von Dortmund. Über einen modernen Fahrstuhl gelangen Sie in das 4. OG und betreten die hellen und vorteilhaft geschnittenen Büroräume, welche sich auf ca. 162 m² verteilen. Sämtliche technischen Voraussetzungen, sowie ein Serverraum, als auch ein Aufenthaltsraum mit optionaler Übernahme einer Einbauküche runden das Angebot ab.

Die Tiefgarage, sowie der Parkplatz vor dem Objekt bieten entsprechende Parkmöglichkeiten und können bei Bedarf gerne angemietet werden.

Vereinbaren Sie noch heute Ihren persönlichen Besichtigungstermin. Wir freuen uns auf Ihre Kontaktanfrage !

Número de propiedad: 26034008 - 44139 Dortmund - Innenstadt

Detalles de los servicios

- Vorauszahlung für Heizung/Warmwasser = 275,-€ im Monat
- Vorauszahlung für übrige Betriebskosten = 380,-€ im Monat
- Personenfahrstuhl
- moderne Ausstattung

Número de propiedad: 26034008 - 44139 Dortmund - Innenstadt

Todo sobre la ubicación

Die Stadt Dortmund gilt als eine sich stetig entwickelnde Metropole und profitiert zunehmend durch den wirtschaftlichen Wachstum.

Die Vielfältigkeit des Stadtkerns macht das Zentrum zu einer der beliebtesten Shopping-Erlebnisse des Ruhrgebiets. Umfangreiche Einkaufsmöglichkeiten, sowie kulinarische Feinheiten erwarten Sie in der Fußballhauptstadt.

Alle Einrichtungen des täglichen Bedarfes befinden sich in unmittelbarer Nähe und sind fußläufig zur erreichen.

Mehrere U-Bahn- und Buslinien sind fußläufig erreichbar und gewährleisten eine hervorragende Anbindung an den ÖPNV. Zudem besteht eine sehr gute Erreichbarkeit der Autobahnen A40, A45 und A1 in wenigen Fahrminuten.

Número de propiedad: 26034008 - 44139 Dortmund - Innenstadt

Otros datos

HAFTUNG: Wir weisen darauf hin, dass die von uns weitergegebenen Objektinformationen, Unterlagen, Pläne etc. vom Verkäufer bzw. Vermieter stammen. Eine Haftung für die Richtigkeit oder Vollständigkeit der Angaben übernehmen wir daher nicht. Es obliegt daher unseren Kunden, die darin enthaltenen Objektinformationen und Angaben auf ihre Richtigkeit hin zu überprüfen. Alle Immobilienangebote sind freibleibend und vorbehaltlich Irrtümer, Zwischenverkauf- und Vermietung oder sonstiger Zwischenverwertung.

UNSER SERVICE FÜR SIE ALS EIGENTÜMER:

Planen Sie den Verkauf oder die Vermietung Ihrer Immobilie, so ist es für Sie wichtig, deren Marktwert zu kennen. Lassen Sie kostenfrei und unverbindlich den aktuellen Wert Ihrer Immobilie professionell durch einen unserer Immobilienspezialisten einschätzen. Unser bundesweites und internationales Netzwerk ermöglicht es uns, Verkäufer bzw. Vermieter und Interessenten bestmöglich zusammenzuführen.

Número de propiedad: 26034008 - 44139 Dortmund - Innenstadt

Contacto con el socio

Para más información, diríjase a su persona de contacto:

Deniz Secer

Feldbank 1, 44265 Dortmund

Tel.: +49 231 - 49 66 55 0

E-Mail: dortmund@von-poll.com

Al aviso legal de von Poll Immobilien GmbH

www.von-poll.com