Kiel – Kiel-Mitte

Attraktive Laden- und Verkaufsfläche in bester Innenstadtlage – ca. 2.030 m² über zwei Etagen

Número de propiedad: 25471023

PRECIO DEL ALQUILER: 25.355 EUR

Número de propiedad: 25471023 - 24103 Kiel – Kiel-Mitte

- De un vistazo
- La propiedad
- Datos energéticos
- Una primera impresión
- Detalles de los servicios
- Todo sobre la ubicación
- Otros datos
- Contacto con el socio

Número de propiedad: 25471023 - 24103 Kiel – Kiel-Mitte

De un vistazo

Número de propiedad	25471023
Año de construcción	1960

Precio del alquiler	25.355 EUR
Costes adicionales	4.814 EUR
Comercio	Área de venta
Comisión	Mieterprovision beträgt das 2,0-fache (exkl. MwSt.) der vereinbarten Monatsmiete
Espacio total	ca. 2.028 m²
Método de construcción	Sólido
Espacio utilizable	ca. 1.988 m²
Superficie comercial	ca. 1988.36 m²
Superficie alquilable	ca. 2028 m²

Número de propiedad: 25471023 - 24103 Kiel – Kiel-Mitte

Datos energéticos

Tipo de calefacción	Calefacción urbana
Fuente de energía	Tele
Certificado energético válido hasta	01.02.2028
Fuente de energía	Distrito

Certificado energético	Certificado de consumo
Consumo de energía final	136.50 kWh/m²a
Clase de eficiencia energética	E
Año de construcción según el certificado energético	1959

Número de propiedad: 25471023 - 24103 Kiel – Kiel-Mitte

La propiedad

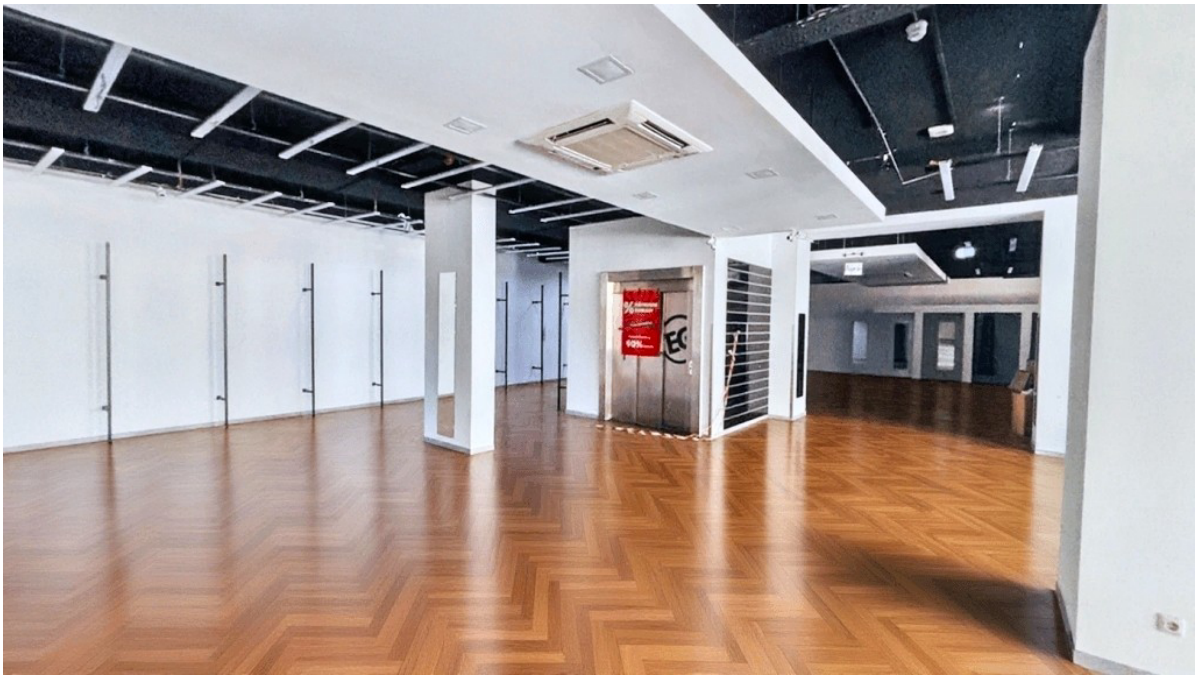

Número de propiedad: 25471023 - 24103 Kiel – Kiel-Mitte

La propiedad

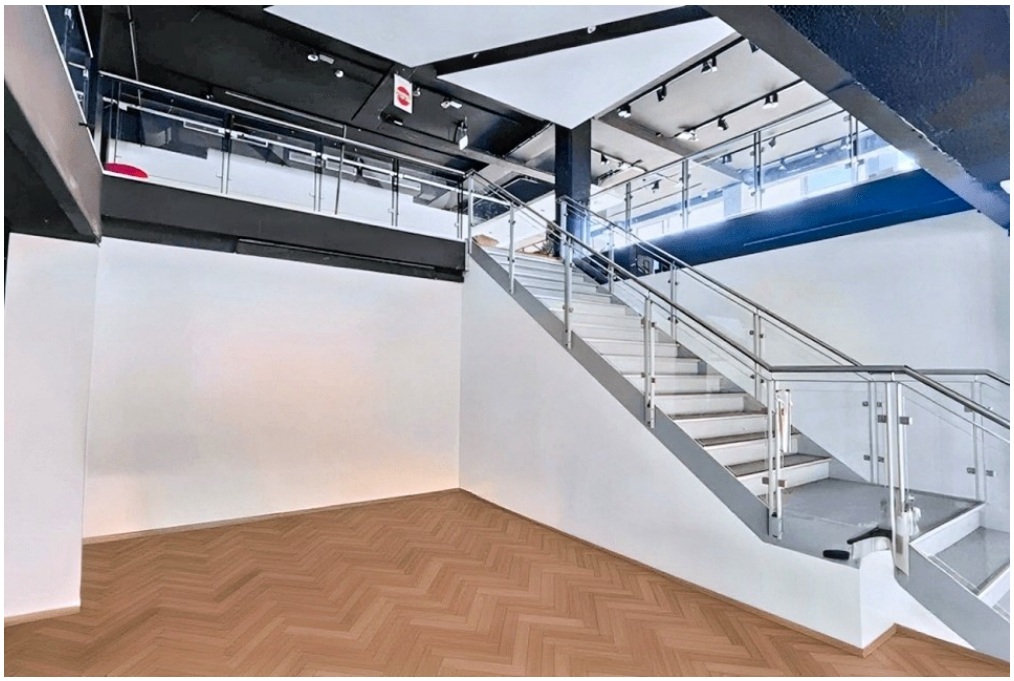

Número de propiedad: 25471023 - 24103 Kiel – Kiel-Mitte

La propiedad

Número de propiedad: 25471023 - 24103 Kiel – Kiel-Mitte

La propiedad

VON POLL COMMERCIAL

Ihre Immobilienspezialisten

Eigentümern bieten wir eine kostenfreie und unverbindliche Marktpreiseinschätzung ihrer Immobilie an.

Kontaktieren Sie uns, wir freuen uns darauf, Sie persönlich und individuell zu beraten.

T.: 04522 - 76 56 97 0

Inhaberin: M&R Invest GmbH vertreten durch den Geschäftsführer Sven Möllemann
Lizenzpartner der von Poll Immobilien GmbH

Lizenzpartner Commercial Kiel | Johannisstr. 1A | 24306 Plön | commercial.kiel@von-poll.com

Número de propiedad: 25471023 - 24103 Kiel – Kiel-Mitte

La propiedad

Número de propiedad: 25471023 - 24103 Kiel – Kiel-Mitte

La propiedad

MEHRFAMILIENHÄUSER | GEWERBEIMMOBILIEN | BAUTRÄGER

VON POLL COMMERCIAL®

Wenn Sie in Kiel und Schleswig-Holstein auf der Suche nach Mehrfamilienhäusern, Kapitalanlagen oder einer Gewerbeimmobilie sind, wenden Sie sich gern an Ihr VON POLL COMMERCIAL Team in Kiel, um die richtige Immobilie zu finden, die Ihren Vorstellungen bestmöglich entspricht.

Als erfahrene Makler sind wir mit den regionalen Marktgegebenheiten in Schleswig-Holstein bestens vertraut und verfügen über langjährige Erfahrung in der erfolgreichen Immobilienvermittlung.

Als traditionsbewusstes und gleichermaßen innovatives Maklerunternehmen verfügt VON POLL IMMOBILIEN über exzellente lokale Marktkenntnisse sowie hervorragende Kontakte zu kaufkräftigen Interessenten, die in Kiel und Umgebung Immobilien zum Kauf oder zur Miete suchen.

Wenn Sie als Eigentümer kurz- oder mittelfristig den Verkauf oder die Vermietung Ihrer Immobilie in Kiel und Umgebung oder in Schleswig-Holstein planen, ist Ihr VON POLL IMMOBILIEN Team Kiel für Sie da, um den passenden Käufer für Ihr Haus oder Ihre Gewerbeimmobilie zu finden.

Mit den besten Grüßen

Ihr VON POLL COMMERCIAL Team Kiel

Folgen Sie uns auf Instagram

Bewerten Sie uns!

www.von-poll.com

Número de propiedad: 25471023 - 24103 Kiel – Kiel-Mitte

Una primera impresión

In bester Innenstadtlage, direkt in der stark frequentierten Fußgängerzone, bieten wir Ihnen eine großzügige Laden- und Verkaufsfläche mit ca. 2.028,36 m², die sich über zwei Etagen verteilt. Die Immobilie überzeugt durch ihre repräsentative Lage, die großzügigen Flächen, die moderne Ausstattung und die flexiblen Nutzungsmöglichkeiten.

Die lichtdurchfluteten Verkaufsräume profitieren von großflächigen Schaufensterfronten, die viel Tageslicht hereinlassen und gleichzeitig hervorragende Präsentationsmöglichkeiten bieten. Eine moderne Beleuchtung sorgt zusätzlich für eine angenehme Einkaufsatmosphäre und eine optimale Ausleuchtung Ihrer Verkaufsfläche.

Die Fläche ist sowohl über das Treppenhaus als auch bequem mit einem Aufzug zu erreichen. Die barrierefreie, rollstuhlgerechte Zugänglichkeit ermöglicht uneingeschränkten Zugang für alle Kundengruppen.

Dank der offenen Raumstruktur lässt sich die Fläche individuell anpassen und gestalten. Ein separater Raum für Mitarbeitende mit ca. 40 m², ein Kunden-WC sowie großzügige Lagerflächen ergänzen das Angebot und sorgen für reibungslose Abläufe im Tagesgeschäft.

Highlights:
• ca. 2.028,36 m² Verkaufs- und Ladenfläche auf zwei Etagen
• Erstklassige Lage in der Fußgängerzone mit hoher Kundenfrequenz
• Große Schaufensterfronten mit hervorragender Sichtbarkeit
• Helle, moderne Verkaufsräume mit flexibler Raumaufteilung
• Moderne Beleuchtung für ein angenehmes Ambiente
• Separater Mitarbeiterraum (ca. 40 m²)
• Kunden-WC vorhanden
• Ausreichend Lagerfläche
• Aufzug vorhanden
• Rollstuhlgerechte, barrierefreie Zugänglichkeit
• Ideal für Einzelhandel, Showroom oder innovative Nutzungskonzepte.

Nutzen Sie diese Gelegenheit, um Ihre Marke oder Ihr Konzept in einer der besten Lagen der Stadt zu präsentieren. Für weitere Informationen oder einen Besichtigungstermin stehen wir Ihnen gerne zur Verfügung.

Número de propiedad: 25471023 - 24103 Kiel – Kiel-Mitte

Detalles de los servicios

- ca. 2.028,36 m² großzügige Verkaufsfläche auf zwei Etagen
- Großzügige Schaufensterfronten mit exzellenter Sichtbarkeit
- Helle, lichtdurchflutete Räume
- Moderne, energieeffiziente Beleuchtung
- Flexible und individuelle Raumaufteilung möglich
- Hochfrequentierte 1A-Lage in der Fußgängerzone
- Separater Mitarbeiterraum (ca. 40 m²)
- Kunden-WC vorhanden
- Großzügige Lagerflächen vorhanden
- Personenaufzug (interne Etagenverbindung)
- Barrierefreier Zugang/rollstuhlgerechte Erschließung
- Repräsentative Eingangsbereiche
- Hochwertiger Bodenbelag (je nach Nutzung anpassbar)
- Vorbereitung für moderne Kassentechnik/Infrastruktur vorhanden
- Starkstromanschlüsse möglich (je nach Bedarf)
- Geeignet für Einzelhandel, Showroom, Concept Store, Dienstleistungen
- Gute Anlieferungsmöglichkeiten (z. B. über Hintereingang oder Seitengasse)
- Optional mögliche Werbeflächen an der Fassade
- Öffentliche Verkehrsanbindung in unmittelbarer Nähe
- Umgeben von etablierten Einzelhändlern und hoher Laufkundschaft
- Kurzzeitiger Bezug möglich/sofort verfügbar (falls zutreffend).

Número de propiedad: 25471023 - 24103 Kiel – Kiel-Mitte

Todo sobre la ubicación

Die angebotene Verkaufsfläche befindet sich in absoluter Top-Lage innerhalb einer stark frequentierten Fußgängerzone. Die zentrale Innenstadtlage garantiert eine hervorragende Sichtbarkeit und eine konstant hohe Passantenfrequenz und ist somit ideal für den Einzelhandel, Dienstleistungsbetriebe oder repräsentative Showrooms geeignet.

In der Nachbarschaft befindet sich ein attraktiver Branchenmix aus namhaften Filialisten, Boutiquen, Cafés und Gastronomiebetrieben, die täglich zahlreiche Besucher anziehen. In direkter Nähe befinden sich zudem Banken, Dienstleister und öffentliche Einrichtungen, die für zusätzliche Laufkundschaft sorgen.

Das Objekt ist durch die ausgezeichnete Anbindung an den öffentlichen Nahverkehr – Bus- und/oder Bahnstationen sind fußläufig erreichbar – für Kunden und Mitarbeitende bequem zu erreichen. Parkmöglichkeiten stehen in umliegenden Parkhäusern oder Kurzzeitparkzonen zur Verfügung.

Die Kombination aus hochfrequentierter Lage, bester Sichtbarkeit und urbanem Umfeld macht diese Immobilie zu einem idealen Standort für Unternehmen, die Wert auf Präsenz, Erreichbarkeit und ein hochwertiges Umfeld legen.

Número de propiedad: 25471023 - 24103 Kiel – Kiel-Mitte

Otros datos

GELDWÄSCHE: Als Immobilienmaklerunternehmen ist die von Poll Immobilien GmbH nach § 2 Abs. 1 Nr. 14 und § 11 Abs. 1, 2 Geldwäschegesetz (GwG) dazu verpflichtet, bei der Begründung einer Geschäftsbeziehung die Identität des Vertragspartners festzustellen und zu überprüfen, bzw. sobald ein ernsthaftes Interesse an der Durchführung des Immobilienkaufvertrages besteht. Hierzu ist es erforderlich, dass wir nach § 11 Abs. 4 GwG die relevanten Daten Ihres Personalausweises festhalten (wenn Sie als natürliche Person handeln) – beispielsweise mittels einer Kopie. Bei einer juristischen Person benötigen wir eine Kopie des Handelsregisterauszugs, aus welchem der wirtschaftlich Berechtigte hervorgeht. Das Geldwäschegesetz sieht vor, dass der Makler die Kopien bzw. Unterlagen fünf Jahre aufbewahren muss. Als unser Vertragspartner haben Sie auch eine Mitwirkungspflicht nach § 11 Abs. 6 GwG.

HAFTUNG: Wir weisen darauf hin, dass die von uns weitergegebenen Objektinformationen, Unterlagen, Pläne etc. vom Verkäufer bzw. Vermieter stammen. Eine Haftung für die Richtigkeit oder Vollständigkeit der Angaben übernehmen wir daher nicht. Es obliegt daher unseren Kunden, die darin enthaltenen Objektinformationen und Angaben auf ihre Richtigkeit hin zu überprüfen. Alle Immobilienangebote sind freibleibend und vorbehaltlich Irrtümer, Zwischenverkauf- und Vermietung oder sonstiger Zwischenverwertung.

UNSER SERVICE FÜR SIE ALS EIGENTÜMER:
Planen Sie den Verkauf oder die Vermietung Ihrer Immobilie, so ist es für Sie wichtig, deren Marktwert zu kennen. Lassen Sie kostenfrei und unverbindlich den aktuellen Wert Ihrer Immobilie professionell durch einen unserer Immobilienspezialisten einschätzen. Unser bundesweites und internationales Netzwerk ermöglicht es uns, Verkäufer bzw. Vermieter und Interessenten bestmöglich zusammenzuführen.

Número de propiedad: 25471023 - 24103 Kiel – Kiel-Mitte

Contacto con el socio

Para más información, diríjase a su persona de contacto:

Sven Möllemann

Johannisstraße 1a, 24306 Plön
Tel.: +49 4522 - 76 56 97 0
E-Mail: commercial.kiel@von-poll.com

Al aviso legal de von Poll Immobilien GmbH

www.von-poll.com