

Thalhausen

Propiedad soleada en una zona tranquila.

Número de propiedad: 25014022



www.von-poll.com

PRECIO DE COMPRA: 895.000 EUR • SUPERFICIE HABITABLE: ca. 360 m² • HABITACIONES: 8 • SUPERFICIE DEL TERRENO: 2.094 m²

Número de propiedad: 25014022 - 56584 Thalhausen

- De un vistazo
- La propiedad
- Datos energéticos
- Planos de planta
- Una primera impresión
- Todo sobre la ubicación
- Otros datos
- Contacto con el socio

Número de propiedad: 25014022 - 56584 Thalhausen

De un vistazo

Número de propiedad	25014022
Superficie habitable	ca. 360 m²
Habitaciones	8
Dormitorios	4
Baños	3
Año de construcción	1996
Tipo de aparcamiento	6 x Plaza de aparcamiento exterior, 2 x Garaje

Precio de compra	895.000 EUR
Casa	Villa
Comisión	Käuferprovision beträgt 3,57 % (inkl. MwSt.) des beurkundeten Kaufpreises
Estado de la propiedad	cuidado
Método de construcción	Sólido
Espacio utilizable	ca. 90 m²
Características	Terraza, WC para invitados, Sauna, Chimenea, Jardín / uso compartido, Cocina empotrada, Balcón

Número de propiedad: 25014022 - 56584 Thalhausen

Datos energéticos

Tipo de calefacción	Calefacción por suelo radiante	Certificado energético	Certificado de consumo
Fuente de energía	Gas natural ligero	Consumo de energía final	93.80 kWh/m²a
Certificado energético válido hasta	05.06.2033	Clase de eficiencia energética	C
Fuente de energía	Gas	Año de construcción según el certificado energético	1996

Número de propiedad: 25014022 - 56584 Thalhausen

La propiedad



Número de propiedad: 25014022 - 56584 Thalhausen

La propiedad



Número de propiedad: 25014022 - 56584 Thalhausen

La propiedad



Número de propiedad: 25014022 - 56584 Thalhausen

La propiedad



Número de propiedad: 25014022 - 56584 Thalhausen

La propiedad



Número de propiedad: 25014022 - 56584 Thalhausen

La propiedad



Número de propiedad: 25014022 - 56584 Thalhausen

La propiedad

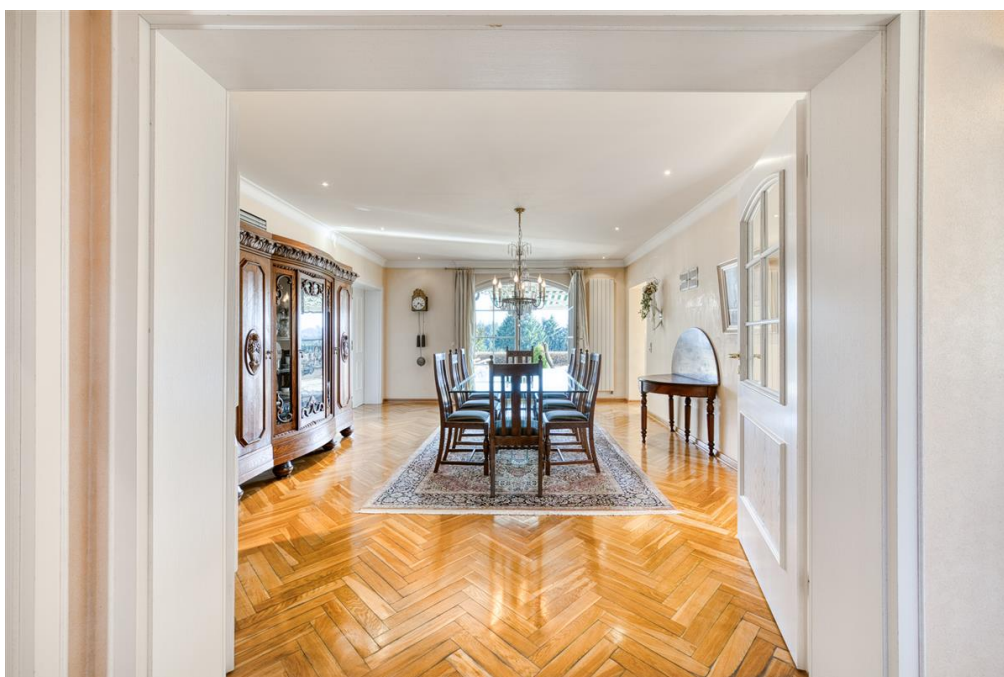

Número de propiedad: 25014022 - 56584 Thalhausen

La propiedad

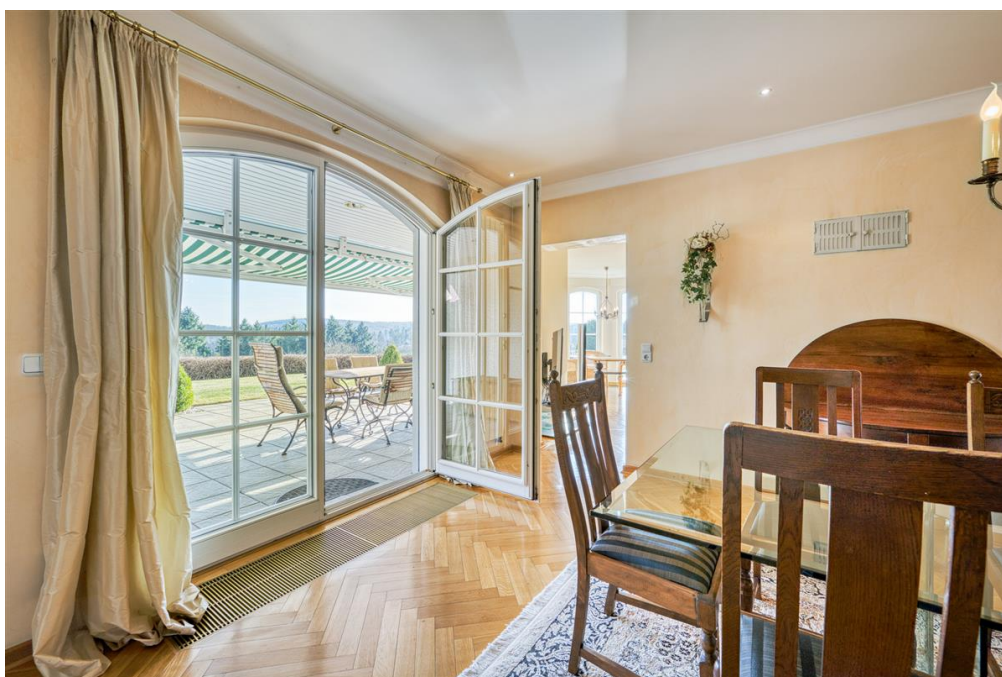

Número de propiedad: 25014022 - 56584 Thalhausen

La propiedad



Número de propiedad: 25014022 - 56584 Thalhausen

La propiedad

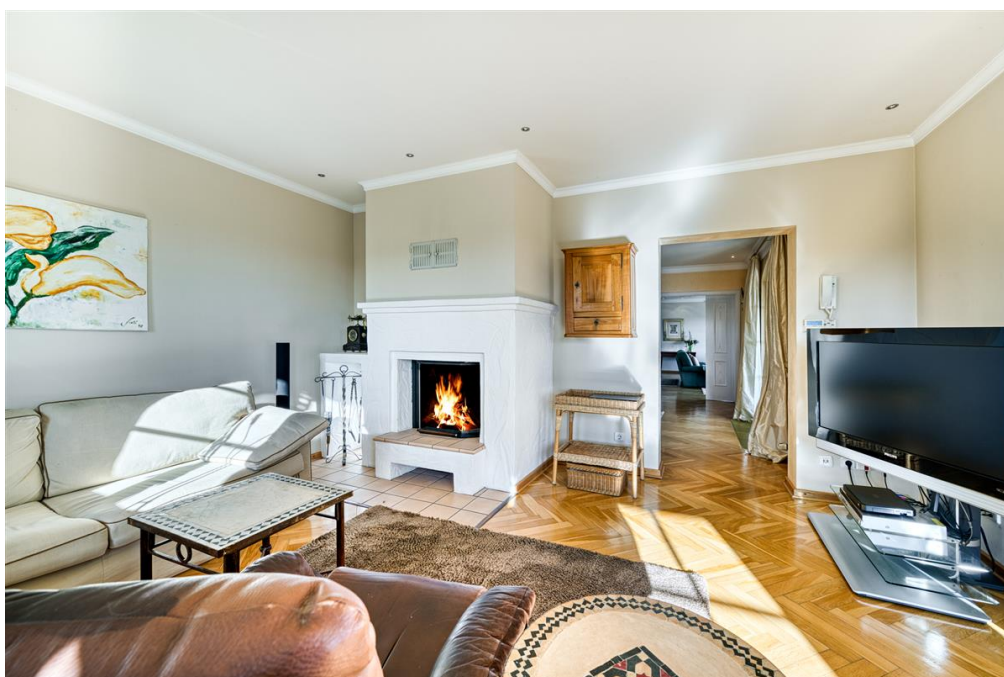

Número de propiedad: 25014022 - 56584 Thalhausen

La propiedad

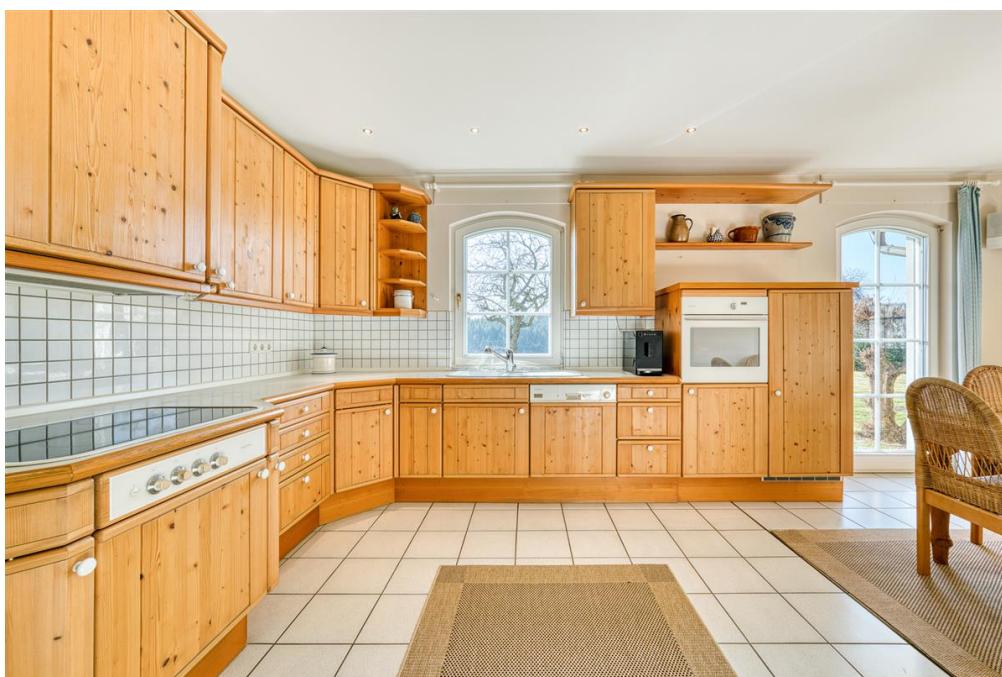

Número de propiedad: 25014022 - 56584 Thalhausen

La propiedad

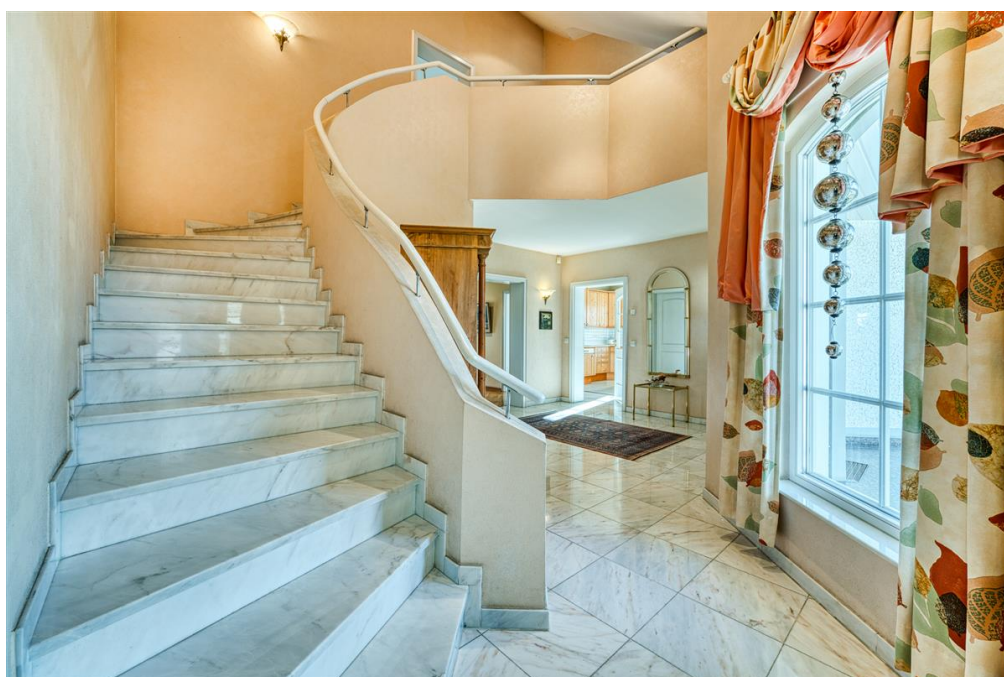

Número de propiedad: 25014022 - 56584 Thalhausen

La propiedad



Número de propiedad: 25014022 - 56584 Thalhausen

La propiedad



Número de propiedad: 25014022 - 56584 Thalhausen

La propiedad





Vertrauen Sie einem ausgezeichneten Team.

Shop Koblenz | Casinostraße 3-5 | 56068 Koblenz | T.: 0261 - 97 36 907 0 | koblenz@von-poll.com

www.von-poll.com



Número de propiedad: 25014022 - 56584 Thalhausen

La propiedad

FINANZIERUNG | VERSICHERUNG | BERATUNG



Fordern Sie jetzt aus über 400 Banken Ihr optimales
Finanzierungsangebot an. Kontaktieren Sie uns unverbindlich unter:

0261 - 97 36 907 0

Wir freuen uns darauf, Sie zu beraten!

FINANZIERUNG | VERSICHERUNG | BERATUNG

PREMIUM FINANZIERUNGSSERVICE MIT VON POLL FINANCE

- 1 IHRE PERSÖNLICHE BONITÄTSBESCHEINIGUNG**
 - Sie kommen in die erste Reihe der Suchinteressenten - auch bei privaten Eigentümern und anderen Maklern
 - Schnelle Reservierung Ihrer Wunschimmobilie
 - Unterlagenservice (gerne durch Kurier, Vor-Ort-Service)
- 2 WUNSCHIMMOBILIE FINDEN**
 - Kostenlose Wertermittlung nach Sprengnetter
 - Wertvolle Tipps zur Immobiliensuche
 - Aufnahme in den Secret-Sale bei VON POLL IMMOBILIEN
- 3 TOP KONDITIONEN AUS 400 DARLEHENSGEBERN**
 - Zeit und Geld sparen durch umfassenden Zinsvergleich
 - Premium-Partnerschaften
 - Persönlicher Ansprechpartner vor Ort der ING (ohne Mehrkosten)
- 4 FINANZIERUNGSZUSAGE**
 - Besprechung Darlehensvertrag
 - Besprechung Auszahlungsvoraussetzungen
 - Analyse der Kreditrisiken nach DIN 77230
- 5 AFTER SALES**
 - Betreuung der Kreditauszahlung | Übergabe der Immobilie
 - Hausschutz-Brief
 - Service beim Anmelden von Gas, Wasser und Strom



Número de propiedad: 25014022 - 56584 Thalhausen

La propiedad



VP VON POLL
IMMOBILIEN

Finden Sie
Ihre Immobilie.

Vorgemerkte Suchkunden
erfahren frühzeitig von
neuen Immobilienangeboten.

www.von-poll.com

Número de propiedad: 25014022 - 56584 Thalhausen

Planos de planta

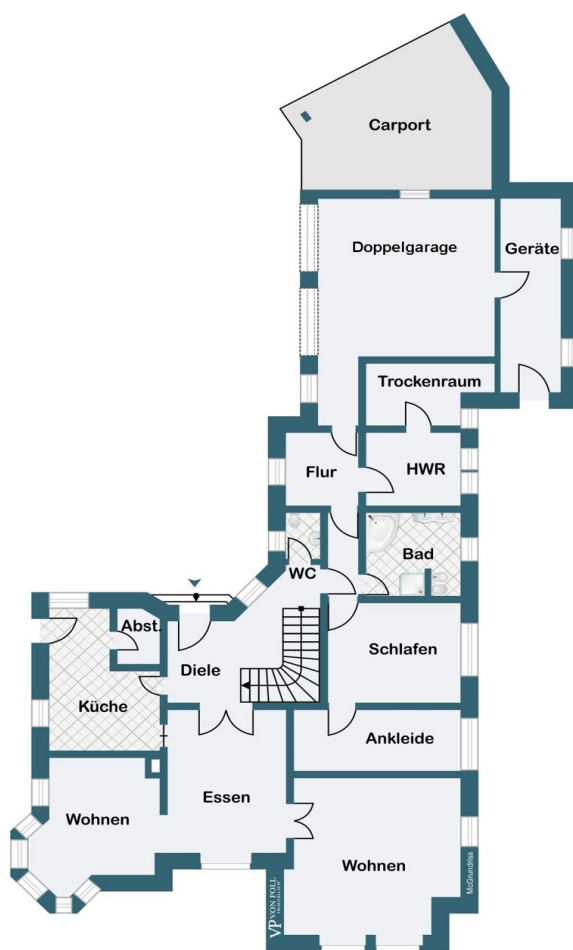

Este plano no está a escala. Los documentos nos fueron entregados por el cliente. Por esta razón, no podemos garantizar la exactitud de la información.

Número de propiedad: 25014022 - 56584 Thalhausen

Una primera impresión

Esta elegante villa en Thalhausen ofrece el máximo confort en sus aproximadamente 360 m² de espacio habitable, en una ubicación tranquila y soleada a las afueras de la ciudad. La propiedad, impecablemente cuidada, se distribuye en tres plantas y cuenta con un total de 8 habitaciones y 3 baños. Entre sus características destacan: - elegantes suelos (mármol, parqué, azulejos) - elegante cocina equipada - acogedora chimenea - sistema de alarma - sistema de bus - red Bang & Olufsen - sauna y gimnasio - amplios ventanales con parteluces - soleada terraza y balcón con vistas a la vegetación - posibilidad de construir una unidad independiente (aprox. 80 m² de espacio habitable) en la planta superior - amplio espacio para el ocio y la relajación, incluyendo un estanque koi - luminoso sótano terminado - varias plazas de aparcamiento exterior, dos amplios garajes y dos plazas de aparcamiento cubiertas - totalmente vallada con puerta de entrada con control electrónico - ubicación conveniente con fácil acceso a la autopista - rápido acceso a las infraestructuras circundantes. Una propiedad única para compradores exigentes que buscan una vivienda exclusiva con una alta calidad de vida.

Número de propiedad: 25014022 - 56584 Thalhausen

Todo sobre la ubicación

Thalhausen ist eine idyllische Ortsgemeinde im Landkreis Neuwied in Rheinland-Pfalz und gehört zur Verbandsgemeinde Rengsdorf-Waldbreitbach. Gelegen am Rande des Naturparks Rhein-Westerwald, bietet der Ort eine reizvolle Mischung aus ländlicher Ruhe und guter infrastruktureller Anbindung. Die naturnahe Umgebung lädt zu ausgedehnten Spaziergängen, Wanderungen und Freizeitaktivitäten ein.

Die Gemeinde zeichnet sich durch eine gewachsene Infrastruktur aus, die in den letzten Jahrzehnten kontinuierlich modernisiert wurde. Einrichtungen wie ein Dorfgemeinschaftshaus, eine Mehrzweckhalle, ein Jugendraum, ein Spielplatz sowie ein Sportplatz stehen der Bevölkerung zur Verfügung. Zudem gibt es in unmittelbarer Nähe weitere Freizeit- und Erholungsmöglichkeiten.

Für Familien ist Thalhausen besonders attraktiv: Kindergärten befinden sich in den Nachbarorten Anhausen und Rüscheid, während die Grundschule ebenfalls in Anhausen angesiedelt ist. Eine gute Verkehrsanbindung sorgt für einen reibungslosen Schultransport per Bus. Weiterführende Schulen, Einkaufsmöglichkeiten und medizinische Versorgung sind in den nahegelegenen Städten Neuwied und Koblenz bequem erreichbar.

Dank der guten Erreichbarkeit über die Autobahnen A3 und A48 sowie die Nähe zu Koblenz ist Thalhausen auch für Berufspendler eine interessante Wohnlage. Die ruhige und naturnahe Umgebung kombiniert mit einer starken Gemeinschaft und guter Infrastruktur macht Thalhausen zu einem attraktiven Standort für alle, die ländliches Wohnen mit moderner Lebensqualität verbinden möchten.

Número de propiedad: 25014022 - 56584 Thalhausen

Otros datos

Es liegt ein Energieverbrauchsausweis vor.

Dieser ist gültig bis 5.6.2033.

Endenergieverbrauch beträgt 93.80 kwh/(m²*a).

Wesentlicher Energieträger der Heizung ist Erdgas leicht.

Das Baujahr des Objekts lt. Energieausweis ist 1996.

Die Energieeffizienzklasse ist C.

GELDWÄSCHE: Als Immobilienmaklerunternehmen ist die von Poll Immobilien GmbH nach § 2 Abs. 1 Nr. 14 und § 11 Abs. 1, 2 Geldwäschegesetz (GwG) dazu verpflichtet, bei der Begründung einer Geschäftsbeziehung die Identität des Vertragspartners festzustellen und zu überprüfen, bzw. sobald ein ernsthaftes Interesse an der Durchführung des Immobilienkaufvertrages besteht. Hierzu ist es erforderlich, dass wir nach § 11 Abs. 4 GwG die relevanten Daten Ihres Personalausweises festhalten (wenn Sie als natürliche Person handeln) – beispielsweise mittels einer Kopie. Bei einer juristischen Person benötigen wir eine Kopie des Handelsregistrauszugs, aus welchem der wirtschaftlich Berechtigte hervorgeht. Das Geldwäschegesetz sieht vor, dass der Makler die Kopien bzw. Unterlagen fünf Jahre aufbewahren muss. Als unser Vertragspartner haben Sie auch eine Mitwirkungspflicht nach § 11 Abs. 6 GwG.

HAFTUNG: Wir weisen darauf hin, dass die von uns weitergegebenen Objektinformationen, Unterlagen, Pläne etc. vom Verkäufer bzw. Vermieter stammen. Eine Haftung für die Richtigkeit oder Vollständigkeit der Angaben übernehmen wir daher nicht. Es obliegt daher unseren Kunden, die darin enthaltenen Objektinformationen und Angaben auf ihre Richtigkeit hin zu überprüfen. Alle Immobilienangebote sind freibleibend und vorbehaltlich Irrtümer, Zwischenverkauf- und Vermietung oder sonstiger Zwischenverwertung.

UNSER SERVICE FÜR SIE ALS EIGENTÜMER:

Planen Sie den Verkauf oder die Vermietung Ihrer Immobilie, so ist es für Sie wichtig, deren Marktwert zu kennen. Lassen Sie kostenfrei und unverbindlich den aktuellen Wert Ihrer Immobilie professionell durch einen unserer Immobilienspezialisten einschätzen. Unser bundesweites und internationales Netzwerk ermöglicht es uns, Verkäufer bzw. Vermieter und Interessenten bestmöglich zusammenzuführen.

Número de propiedad: 25014022 - 56584 Thalhausen

Contacto con el socio

Para más información, dirijase a su persona de contacto:

Florian Bender

Casinostraße 3-5, 56068 Koblenz

Tel.: +49 261 - 97 36 907 0

E-Mail: koblenz@von-poll.com

Al aviso legal de von Poll Immobilien GmbH

www.von-poll.com