

Hergenrath - Lüttich [Liège]

# Idyllic property in a prime border location

*Property ID: 25027010g*



**PURCHASE PRICE: 228.000 EUR • LAND AREA: 1.997 m<sup>2</sup>**

Property ID: 25027010g - 4728 Hergenrath - Lüttich [Liège]

- At a glance
- The property
- A first impression
- All about the location
- Other information
- Contact partner

**Property ID: 25027010g - 4728 Hergenrath - Lüttich [Liège]**

## At a glance

Property ID	25027010g	Purchase Price	228.000 EUR
-------------	-----------	----------------	-------------

Property ID: 25027010g - 4728 Hergenrath - Lüttich [Liège]

## The property



Property ID: 25027010g - 4728 Hergenrath - Lüttich [Liège]

## The property



Property ID: 25027010g - 4728 Hergenrath - Lüttich [Liège]

## The property



Property ID: 25027010g - 4728 Hergenrath - Lüttich [Liège]

# The property

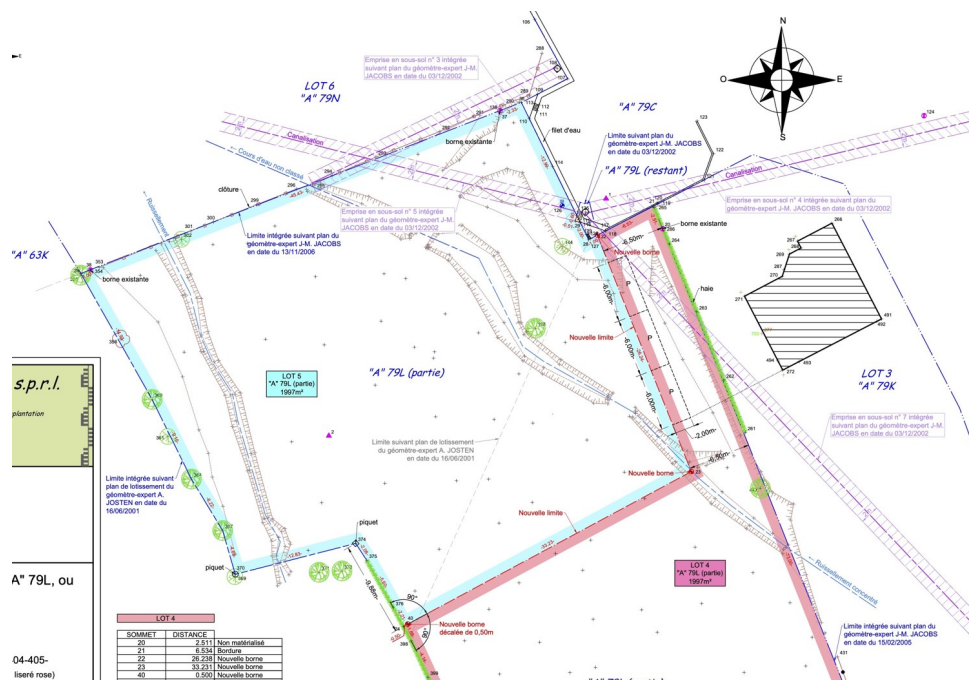

Property ID: 25027010g - 4728 Hergenrath - Lüttich [Liège]

## The property



**Property ID: 25027010g - 4728 Hergenrath - Lüttich [Liège]**

## A first impression

Are you looking for an exceptional plot of land in a peaceful, natural setting? Then this beautiful plot on Siepstraße in Hergenrath, Belgium, could be just what you're looking for! A true natural paradise awaits you on a generous 1,997 m<sup>2</sup> plot. Nestled in a verdant landscape with two small streams, this property offers a unique atmosphere – perfect for nature lovers, those seeking tranquility, or anyone who wants to fulfill their dream of individual living in an idyllic location. Despite the peaceful surroundings, you'll benefit from excellent infrastructure: the proximity to the German border and the city of Aachen makes the location particularly attractive. Shopping facilities, schools, and public transport connections are all within easy reach, allowing you to enjoy the best of both nature and urban convenience. The paved road, dating from the early 2000s, is owned by the existing properties. We are offering this property in cooperation with eu Immobilien in Eupen / IPI: 509.559.

**Property ID: 25027010g - 4728 Hergenrath - Lüttich [Liège]**

## All about the location

Diese attraktive Grundstück befindet sich in der idyllischen Nebenstraße von Hergenrath, einem Ortsteil der Gemeinde Kelmis. Kelmis gehört zur Deutschsprachigen Gemeinschaft Belgiens und liegt in der Provinz Lüttich, nahe der deutschen Grenze.

Die Immobilie profitiert von der unmittelbaren Nähe zur deutschen Grenze, was eine ideale Lage für Pendler und Geschäftsreisende darstellt. Trotz der hervorragenden Anbindung liegt die Immobilie in einem ruhigen und sicheren Wohngebiet, abseits des Durchgangsverkehrs.

Kelmis und Hergenrath sind durch ihre geographische Lage und ihre historische Bedeutung einzigartige Orte in der Deutschsprachigen Gemeinschaft Belgiens. Die gute Verkehrsanbindung, die vielfältigen wirtschaftlichen Möglichkeiten und die reiche Kultur machen sie zu attraktiven Wohn- und Lebensorten.

Die Region bietet ein reichhaltiges Freizeitangebot mit Sportvereinen, kulturellen Veranstaltungen und Sehenswürdigkeiten. Besonders hervorzuheben sind das Museum Vieille Montagne und die historischen Stätten des ehemaligen Neutral-Moresnet.

**Property ID: 25027010g - 4728 Hergenrath - Lüttich [Liège]**

## Other information

**GELDWÄSCHE:** Als Immobilienmaklerunternehmen ist die von Poll Immobilien GmbH nach § 2 Abs. 1 Nr. 14 und § 11 Abs. 1, 2 Geldwäschegesetz (GwG) dazu verpflichtet, bei der Begründung einer Geschäftsbeziehung die Identität des Vertragspartners festzustellen und zu überprüfen, bzw. sobald ein ernsthaftes Interesse an der Durchführung des Immobilienkaufvertrages besteht. Hierzu ist es erforderlich, dass wir nach § 11 Abs. 4 GwG die relevanten Daten Ihres Personalausweises festhalten (wenn Sie als natürliche Person handeln) – beispielsweise mittels einer Kopie. Bei einer juristischen Person benötigen wir eine Kopie des Handelsregisterauszugs, aus welchem der wirtschaftlich Berechtigte hervorgeht. Das Geldwäschegesetz sieht vor, dass der Makler die Kopien bzw. Unterlagen fünf Jahre aufbewahren muss. Als unser Vertragspartner haben Sie auch eine Mitwirkungspflicht nach § 11 Abs. 6 GwG.

**HAFTUNG:** Wir weisen darauf hin, dass die von uns weitergegebenen Objektinformationen, Unterlagen, Pläne etc. vom Verkäufer bzw. Vermieter stammen. Eine Haftung für die Richtigkeit oder Vollständigkeit der Angaben übernehmen wir daher nicht. Es obliegt daher unseren Kunden, die darin enthaltenen Objektinformationen und Angaben auf ihre Richtigkeit hin zu überprüfen. Alle Immobilienangebote sind freibleibend und vorbehaltenlich Irrtümer, Zwischenverkauf- und Vermietung oder sonstiger Zwischenverwertung.

**UNSER SERVICE FÜR SIE ALS EIGENTÜMER:**

Planen Sie den Verkauf oder die Vermietung Ihrer Immobilie, so ist es für Sie wichtig, deren Marktwert zu kennen. Lassen Sie kostenfrei und unverbindlich den aktuellen Wert Ihrer Immobilie professionell durch einen unserer Immobilienspezialisten einschätzen. Unser bundesweites und internationales Netzwerk ermöglicht es uns, Verkäufer bzw. Vermieter und Interessenten

bestmöglich zusammenzuführen.

**Property ID: 25027010g - 4728 Hergenrath - Lüttich [Liège]**

## Contact partner

For further information, please contact your contact person:

Timm Goldbeck

---

Theaterstraße 16, 52062 Aachen

Tel.: +49 241 - 95 71 33 0

E-Mail: [aachen@von-poll.com](mailto:aachen@von-poll.com)

*To the Disclaimer of von Poll Immobilien GmbH*

---

[www.von-poll.com](http://www.von-poll.com)