

Bad Vilbel - Dortelweil

Für zwei Jahre - Moderne Doppelhaushälfte in ehemaliger Hofreite

Property ID: 26008013



www.von-poll.com

RENT PRICE: 2.900 EUR • LIVING SPACE: ca. 177 m² • ROOMS: 5 • LAND AREA: 350 m²

Property ID: 26008013 - 61118 Bad Vilbel - Dortelweil

- **At a glance**
- **The property**
- **Energy Data**
- **Floor plans**
- **A first impression**
- **Details of amenities**
- **All about the location**
- **Other information**
- **Contact partner**

Property ID: 26008013 - 61118 Bad Vilbel - Dortelweil

At a glance

Property ID	26008013	Rent price	2.900 EUR
Living Space	ca. 177 m ²	Additional costs	350 EUR
Roof Type	Gabled roof	Condition of property	Well-maintained
Rooms	5	Construction method	Solid
Bedrooms	4	Equipment	Terrace, Guest WC, Garden / shared use, Built-in kitchen
Year of construction	2002		
Type of parking	2 x Underground car park		

Property ID: 26008013 - 61118 Bad Vilbel - Dortelweil

Energy Data

Type of heating	Underfloor heating	Energy Certificate	Energy consumption certificate
Energy Source	Gas	Final energy consumption	75.90 kWh/m ² a
Energy certificate valid until	02.04.2036	Energy efficiency class	C
Power Source	Geo Thermal	Year of construction according to energy certificate	2002

Property ID: 26008013 - 61118 Bad Vilbel - Dortelweil

The property



Property ID: 26008013 - 61118 Bad Vilbel - Dortelweil

The property



Property ID: 26008013 - 61118 Bad Vilbel - Dortelweil

The property



Property ID: 26008013 - 61118 Bad Vilbel - Dortelweil

The property



Property ID: 26008013 - 61118 Bad Vilbel - Dortelweil

The property



Property ID: 26008013 - 61118 Bad Vilbel - Dortelweil

The property



Property ID: 26008013 - 61118 Bad Vilbel - Dortelweil

The property



Property ID: 26008013 - 61118 Bad Vilbel - Dortelweil

Floor plans

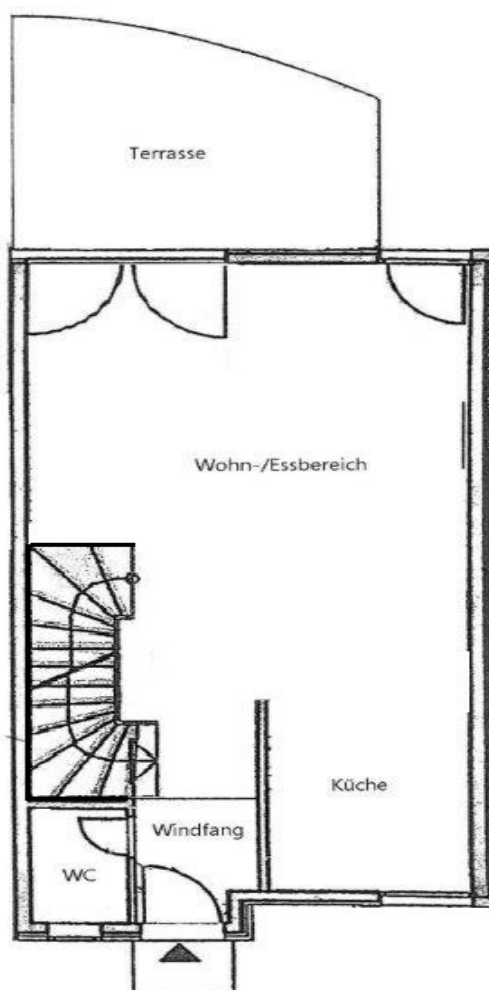

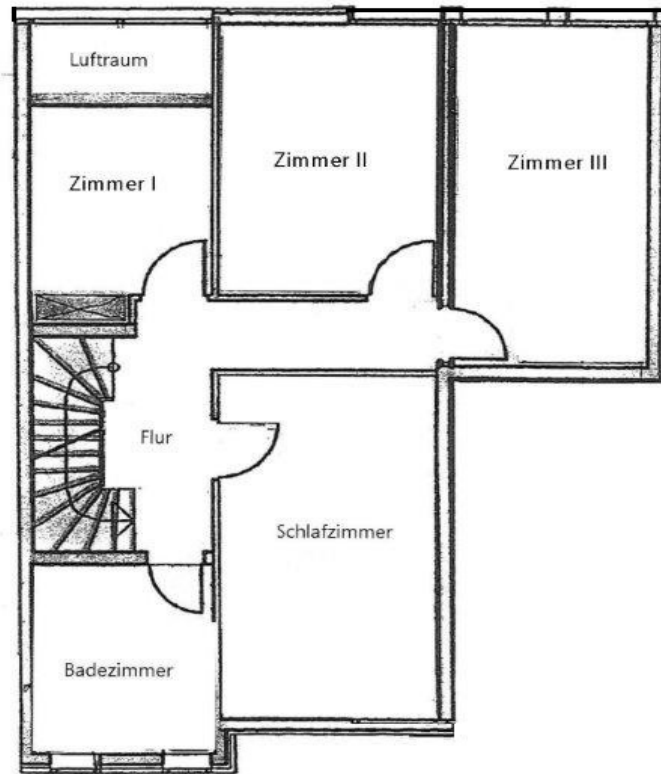

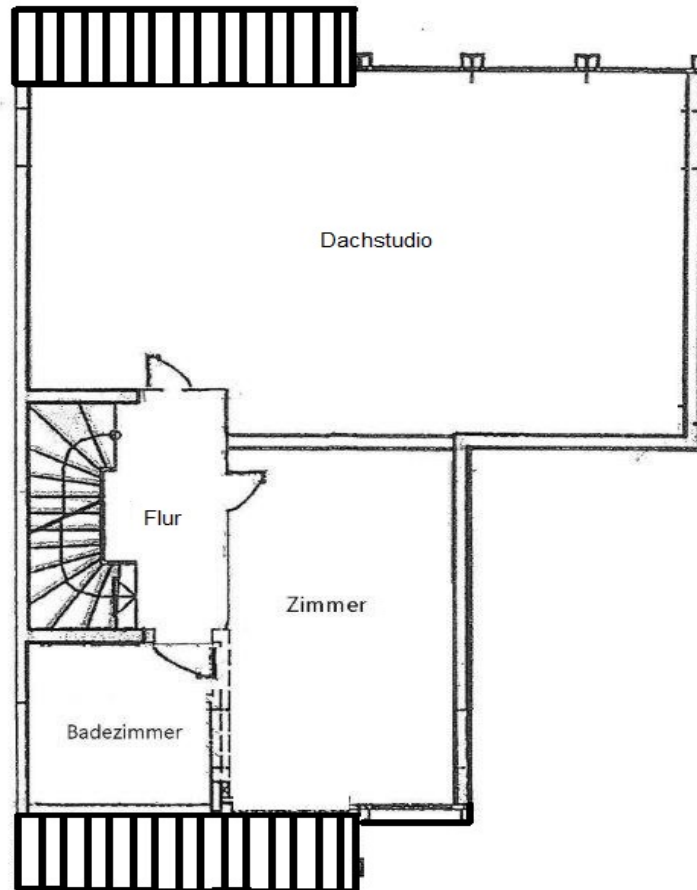

This floor plan is not to scale. The documents were given to us by the client. For this reason, we cannot guarantee the accuracy of the information.

Property ID: 26008013 - 61118 Bad Vilbel - Dortelweil

A first impression

Dieses moderne Reihenhaus liegt in einem gepflegten Wohnensemble einer ehemaligen Hofreite, im historischen Ortskern von Dortelweil, unweit des Golfclubs. Über einen schön angelegten, privaten Hof gelangt man zu der ansprechenden Immobilie.

Das großzügige Haus mit sechs Zimmern präsentiert sich hell und modern. Vom Entrée aus gelangt man in den großzügigen Wohn-/Essbereich mit offener Einbauküche sowie Zugang auf die Terrasse sowie in den kleinen, schön eingewachsenen Garten. Hier bietet sich in den Sommermonaten ein idyllischer Platz für die ganze Familie, um die Ruhe und Privatsphäre in einem charmanten, gewachsenen Umfeld zu genießen.

Drei Schlafzimmer und ein Büro mit Luftraum befinden sich im 1. Obergeschoss. Von dem Zimmer hat man schöne Blicke auf den alten Ortskern mit Kirchturm. Im Dachgeschoss befindet sich ein großes Studio mit großflächigen Dachatelierfenster sowie eine Arbeitsgalerie.

Zwei Tiefgaragenstellplätze sind im Mietpreis bereits enthalten.
Die moderne Immobilie wird für zwei Jahre vermietet.

Ein attraktives, modernes Haus für die große Familie, ganz in der Nähe der Europäischen Schule, der beliebten Nidda und des Tennisclubs.

Energieausweis liegt bei Anzeigenerstellung noch nicht vor.

Property ID: 26008013 - 61118 Bad Vilbel - Dortelweil

Details of amenities

- **Bodentiefe Fenster**
- **Elektrische Jalousien**
- **Parkettboden**
- **Einbauküche**
- **Dachstudio**
- **Kellerraum**
- **Waschküche**
- **Garten**
- **Zwei Tiefgaragenstellplätze**

Property ID: 26008013 - 61118 Bad Vilbel - Dortelweil

All about the location

Bad Vilbel liegt im südlichen Zipfel der Wetterau, direkt an der nördlichen Stadtgrenze von Frankfurt am Main. Die Stadt ist bekannt für ihre Heilquellen, die Burgfestspiele und als Sitz namhafter Unternehmen (z. B. Hassia, STADA). Mit über 37.000 Einwohnern bietet sie eine hohe Lebensqualität zwischen Urbanität und Natur (Nidda-Auen, Stadtwald).

Verkehrsverbindungen

Die Stadt gilt als verkehrstechnisch exzellent erschlossen, sowohl für Pendler als auch für Fernreisende.

Straßennetz: * B3: Die vierspurig ausgebaute Bundesstraße fungiert als Lebensader und bietet eine direkte, ampelfreie Anbindung nach Frankfurt (ca. 10–15 Min. bis zur Innenstadt).

Autobahnen: Die A661 (Anschlussstelle Bad Vilbel/Frankfurt-Preungesheim) ist in wenigen Minuten erreichbar. Über das nahegelegene Bad Homburger Kreuz besteht Anschluss an die A5 (Richtung Kassel/Basel).

Öffentlicher Nahverkehr (ÖPNV):

S-Bahn: Die Linie S6 verbindet Bad Vilbel im 15-Minuten-Takt mit Frankfurt (Hauptwache/Konstablerwache) und Friedberg.

Regionalbahnen: Die Linien RB34 (Niddertalbahn), RE30 und RB40/41 halten am Bahnhof Bad Vilbel.

Lokalbusse: Der „Vilbus“ bedient mit fünf Linien alle Stadtteile. Zudem gibt es direkte Busverbindungen (z. B. Linie 30) nach Frankfurt-Bornheim.

Entfernungen zu wichtigen Orten

Richtwerte für Fahrtzeiten mit dem PKW bei normaler Verkehrslage.

Zielort Entfernung (ca.) Fahrzeit (Auto) ÖPNV (S-Bahn/Bahn)

Frankfurt Innenstadt (Hauptwache) 12 km 15–20 Min. 20 Min.

Frankfurt Hauptbahnhof 15 km 20–25 Min. 23 Min.

Flughafen Frankfurt (FRA) 25 km 25–30 Min. ca. 45 Min. (1 Umstieg)

Friedberg (Hessen) 16 km 15 Min. 15 Min.

Bad Homburg v. d. Höhe 12 km 15 Min. ca. 35 Min.

Offenbach am Main 16 km 20 Min. ca. 40 Min.

Versorgung & Bildung

Schulen

Bad Vilbel verfügt über eine überdurchschnittliche Schullandschaft, die alle Zweige abdeckt:

Grundschulen: Stadtschule (Kernstadt/Gronau), Saalburgschule, Ernst-Reuter-Schule (Heilsberg), Regenbogenschule (Dortelweil).

Weiterführende Schulen: * Georg-Büchner-Gymnasium (eines der größten Gymnasien Hessens).

John-F.-Kennedy-Schule (Haupt- und Realschule).

Privatschulen: Die Europäische Schule Rhein-Main (ESRM) in Dortelweil zieht viele internationale Familien an.

Einkaufsmöglichkeiten

Innenstadt / Neue Mitte: Moderne Einkaufsmeile entlang der Frankfurter Straße mit Einzelhandel, Cafés und der markanten Brückenmediathek.

Dortelweil (Brunnen Center): Ein großes Fachmarktzentrum für den täglichen Bedarf (Supermärkte, Drogerien, Bekleidung).

Märkte: Regelmäßige Wochenmärkte auf dem Marktplatz bieten regionale Produkte.

Ärzte & Gesundheit

Medizinische Versorgung: In der Kernstadt und in Dortelweil gibt es eine sehr hohe Dichte an Fachärzten aller Fachrichtungen.

Gesundheitszentrum: Zahlreiche Praxen sind in modernen Ärztehäusern konzentriert.

Kliniken: Spezialkliniken für Kuren und Rehabilitation vor Ort; die großen Krankenhäuser in Frankfurt und die Uni-Klinik sind in ca. 20 Minuten erreichbar.

Property ID: 26008013 - 61118 Bad Vilbel - Dortelweil

Other information

HAFTUNG: Wir weisen darauf hin, dass die von uns weitergegebenen Objektinformationen, Unterlagen, Pläne etc. vom Verkäufer bzw. Vermieter stammen. Eine Haftung für die Richtigkeit oder Vollständigkeit der Angaben übernehmen wir daher nicht. Es obliegt daher unseren Kunden, die darin enthaltenen Objektinformationen und Angaben auf ihre Richtigkeit hin zu überprüfen. Alle Immobilienangebote sind freibleibend und vorbehaltlich Irrtümer, Zwischenverkauf- und Vermietung oder sonstiger Zwischenverwertung.

UNSER SERVICE FÜR SIE ALS EIGENTÜMER:

Planen Sie den Verkauf oder die Vermietung Ihrer Immobilie, so ist es für Sie wichtig, deren Marktwert zu kennen. Lassen Sie kostenfrei und unverbindlich den aktuellen Wert Ihrer Immobilie professionell durch einen unserer Immobilienspezialisten einschätzen. Unser bundesweites und internationales Netzwerk ermöglicht es uns, Verkäufer bzw. Vermieter und Interessenten bestmöglich zusammenzuführen..

Property ID: 26008013 - 61118 Bad Vilbel - Dortelweil

Contact partner

For further information, please contact your contact person:

Manfred Janda

Frankfurter Straße 21, 61118 Bad Vilbel

Tel.: +49 6101 - 98 94 72 0

E-Mail: bad.vilbel@von-poll.com

To the Disclaimer of von Poll Immobilien GmbH

www.von-poll.com