

Worms / Heppenheim an der Wiese

Renovated Art Nouveau villa with various usage options!

Property ID: 25154040a



www.von-poll.com

PURCHASE PRICE: 1.600.000 EUR • LIVING SPACE: ca. 1.000 m² • ROOMS: 13 • LAND AREA: 2.825 m²

Property ID: 25154040a - 67551 Worms / Heppenheim an der Wiese

- **At a glance**
- **The property**
- **Energy Data**
- **A first impression**
- **All about the location**
- **Contact partner**

Property ID: 25154040a - 67551 Worms / Heppenheim an der Wiese

At a glance

Property ID	25154040a	Purchase Price	1.600.000 EUR
Living Space	ca. 1.000 m²	Commission	Käuferprovision 3,57% (inkl. MwSt.) des beurkundeten Kaufpreises.
Roof Type	Hipped roof	Modernisation / Refurbishment	2020
Rooms	13	Condition of property	Renovated
Year of construction	1907	Construction method	Solid
Type of parking	2 x Outdoor parking space	Equipment	Guest WC, Built-in kitchen, Balcony

Property ID: 25154040a - 67551 Worms / Heppenheim an der Wiese

Energy Data

Type of heating	Central heating	Energy Certificate	Legally not required
Power Source	Gas		

Property ID: 25154040a - 67551 Worms / Heppenheim an der Wiese

The property



Capital



**MAKLER-KOMPASS
WOHNEN**

Top-Makler Heidelberg



Höchstnote für

von Poll Immobilien

Quelle: IIB Institut
IM TEST: 4.288 Makler

HEFT 10/25
GÜLTIG BIS: 11/26

Property ID: 25154040a - 67551 Worms / Heppenheim an der Wiese

The property



FÜR SIE IN DEN BESTEN LAGEN



Gern informieren wir
Sie persönlich über weitere
Details zur Immobilie.

Vereinbaren Sie einen
Besichtigungstermin:

T.: 0800 - 333 33 09

www.von-poll.com

Property ID: 25154040a - 67551 Worms / Heppenheim an der Wiese

The property



www.von-poll.com



www.von-poll.com

Property ID: 25154040a - 67551 Worms / Heppenheim an der Wiese

The property



Property ID: 25154040a - 67551 Worms / Heppenheim an der Wiese

The property



Property ID: 25154040a - 67551 Worms / Heppenheim an der Wiese

The property



Property ID: 25154040a - 67551 Worms / Heppenheim an der Wiese

The property



Property ID: 25154040a - 67551 Worms / Heppenheim an der Wiese

The property



Property ID: 25154040a - 67551 Worms / Heppenheim an der Wiese

The property



Property ID: 25154040a - 67551 Worms / Heppenheim an der Wiese

The property



Property ID: 25154040a - 67551 Worms / Heppenheim an der Wiese

The property



Property ID: 25154040a - 67551 Worms / Heppenheim an der Wiese

The property



Property ID: 25154040a - 67551 Worms / Heppenheim an der Wiese

The property



Property ID: 25154040a - 67551 Worms / Heppenheim an der Wiese

The property



Property ID: 25154040a - 67551 Worms / Heppenheim an der Wiese

The property



Property ID: 25154040a - 67551 Worms / Heppenheim an der Wiese

The property



Property ID: 25154040a - 67551 Worms / Heppenheim an der Wiese

The property



Property ID: 25154040a - 67551 Worms / Heppenheim an der Wiese

The property



Property ID: 25154040a - 67551 Worms / Heppenheim an der Wiese

The property



Property ID: 25154040a - 67551 Worms / Heppenheim an der Wiese

The property



Property ID: 25154040a - 67551 Worms / Heppenheim an der Wiese

The property



Property ID: 25154040a - 67551 Worms / Heppenheim an der Wiese

The property



Property ID: 25154040a - 67551 Worms / Heppenheim an der Wiese

The property

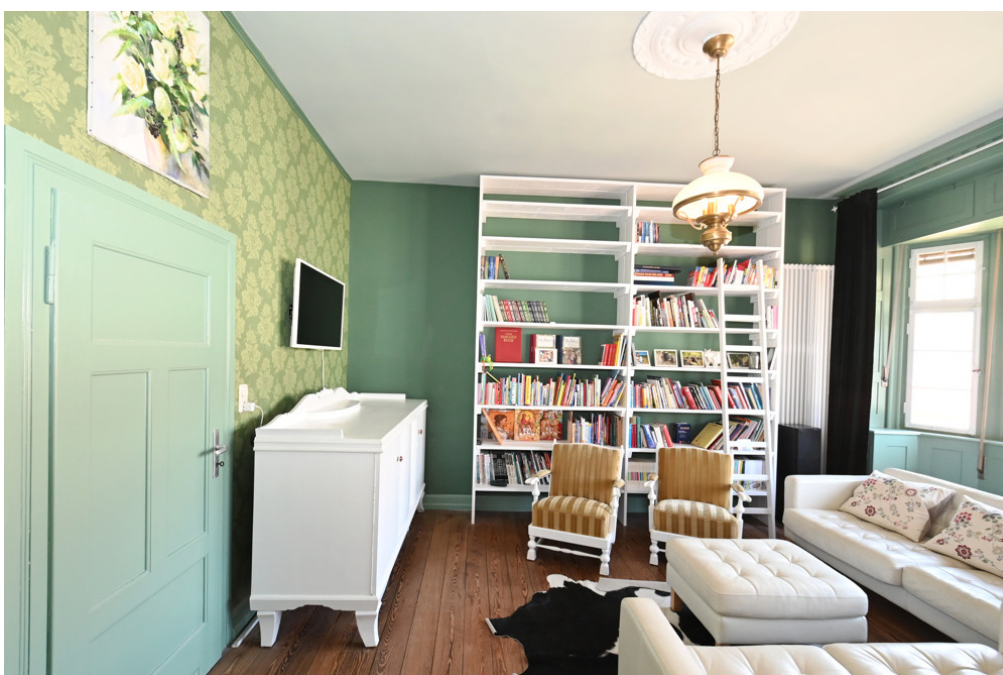

Property ID: 25154040a - 67551 Worms / Heppenheim an der Wiese

The property



Property ID: 25154040a - 67551 Worms / Heppenheim an der Wiese

The property



Property ID: 25154040a - 67551 Worms / Heppenheim an der Wiese

The property



Property ID: 25154040a - 67551 Worms / Heppenheim an der Wiese

The property



Property ID: 25154040a - 67551 Worms / Heppenheim an der Wiese

The property



Property ID: 25154040a - 67551 Worms / Heppenheim an der Wiese

The property



Property ID: 25154040a - 67551 Worms / Heppenheim an der Wiese

The property



Property ID: 25154040a - 67551 Worms / Heppenheim an der Wiese

The property



Property ID: 25154040a - 67551 Worms / Heppenheim an der Wiese

The property



FÜR SIE IN DEN BESTEN LAGEN

VP VON POLL
IMMOBILIEN®

Gern informieren wir Sie persönlich über weitere Details zur Immobilie.
Vereinbaren Sie einen Besichtigungstermin mit uns:
0800 – 333 33 09
Wir freuen uns, von Ihnen zu hören.

www.von-poll.com

Property ID: 25154040a - 67551 Worms / Heppenheim an der Wiese

A first impression

Diese charmante, denkmalgeschützte Altbauvilla, ehemals das Herrenhaus eines Weingutes, bietet Ihnen eine Wohnfläche von ca. 350 m².

Direkt im Eingangsbereich spüren Sie die heimelige Atmosphäre dieser besonderen Immobilie. Eine charmante breite Holzterrasse, Großzügigkeit, Helligkeit und Wärme; eben ein klassischer Altbau zum Wohlfühlen!

Ideal für eine Familie mit Kindern oder in Kombination Wohnen und Arbeiten unter einem Dach!

Auch eine teilweise gewerbliche Nutzung ist von den jetzigen Eigentümern als Option geplant worden, und so wurde dieses Anwesen im Jahr 2020 aufwendig modernisiert und mit der neuesten Technik ausgestattet.

Von Anfang an wurde die Modernisierung in Abstimmung mit der Denkmalschutzbehörde Schritt für Schritt vorgenommen.

Auch zukünftige Veränderungen sind hinsichtlich der Denkmalschutz-AfA finanziell attraktiv und geben dem neuen Eigentümer noch Abschreibungsmöglichkeiten. Dies sollte in Abstimmung mit einem Steuerberater gesondert besprochen werden.

Das Anwesen verfügt über zwei Vollgeschosse und ein ausgebauten Dachgeschoss. Die Aufteilung der jeweiligen Räumlichkeiten bietet Ihnen ganz verschiedene Gestaltungsmöglichkeiten.

Im Erdgeschoss werden Ihnen vier Zimmer, die Küche und drei weitere großzügig geschnittene Zimmer geboten. Alle Zimmer führen Sie direkt in die Diele. Zwischen den beiden Stockwerken wurde ein großzügiges WC mit Tageslichtfenster eingebaut.

Im Erdgeschoss und auch im Obergeschoss wurde ein neues Vollbad geschaffen. Auch wurde zugleich eine Fußbodenheizung in der Küche und in den Bädern verlegt.

Insgesamt verfügt das Haus über zwölf Zimmer, drei Bäder (davon zwei Vollbäder) sowie ein Gäste-WC.

Im ersten Obergeschoss befinden sich fünf Zimmer und ein Balkon.

Im zweiten Obergeschoss liegen drei weitere Zimmer mit Abseiten.

Die Heizung ist eine multifunktionale Heizung, die mit Gas in Kombination mit einer Solaranlage eingerichtet wurde. Auch eine Umrüstung zu anderen Energiequellen ist hier möglich. Eine Ergänzung der Heizung durch einen wasserführenden Kamin ist ebenso

machbar. Zusätzlich wurden in zwei Bereichen Wandheizungen integriert, die situativ betrieben werden können.

Ein in Verbindung stehendes Nebengebäude ergänzt die Jugendstilvilla. Hier kann auch eine vom Stammhaus getrennte gewerbliche Nutzung umgesetzt werden. Die Kombination von stilvollem Jugendstil-Ambiente mit einem sanierten Nebengebäude, das u.a. als Büro oder Praxis betrieben werden kann, ist für Selbständige besonders attraktiv.

Property ID: 25154040a - 67551 Worms / Heppenheim an der Wiese

All about the location

Im Ostteil von Rheinland-Pfalz liegt die ungefähr zweitausend Jahre alte Nibelungen-Stadt Worms.

Worms und Trier gehören damit zu den beiden ältesten Städten Deutschlands.

Bekannt ist Worms als Nibelungen- und Lutherstadt.

Die Stadt Worms liegt nördlich von der wirtschaftlich starken Metropolregion Rhein-Neckar und liegt südwestlich vom Rhein-Main-Gebiet und stellt damit das Bindeglied zwischen diesen beiden Wirtschaftsregionen dar.

Diese sehr verkehrsgünstige Lage und der traditionelle Weinanbau in der Region prägen den Charakter der Stadt mit seinen acht Stadtbezirken und 19 Stadtteilen.

Heute bietet Worms neben zahllosen restaurierten Kirchen und jüdischen Synagogen, eine Vielzahl von Sehenswürdigkeiten. Auch ein Kultur- und Tagungszentrum, eine Fachhochschule und verschiedene Einkaufsmöglichkeiten (Wormser Einkaufspark WEP) komplementieren das facettenreiche Bild von Worms.

In der näheren Umgebung befinden sich zudem zahlreiche renommierte VDP-Weingüter sowie eine Auswahl an sehr guten Restaurants, die die hohe Lebensqualität dieser Lage zusätzlich unterstreichen.

Property ID: 25154040a - 67551 Worms / Heppenheim an der Wiese

Contact partner

For further information, please contact your contact person:

Robert Busch

Augustaanlage 30, 68165 Mannheim

Tel.: +49 621 - 92 10 031 0

E-Mail: commercial.rhein-neckar@von-poll.com

To the Disclaimer of von Poll Immobilien GmbH

www.von-poll.com