

Greifswald

Fully let apartment building in Greifswald

Property ID: 25466018



PURCHASE PRICE: 529.000 EUR • LIVING SPACE: ca. 252,35 m² • ROOMS: 12 • LAND AREA: 290 m²

Property ID: 25466018 - 17489 Greifswald

- At a glance
- The property
- Energy Data
- Floor plans
- A first impression
- All about the location
- Other information
- Contact partner

Property ID: 25466018 - 17489 Greifswald

At a glance

Property ID	25466018	Purchase Price	529.000 EUR
Living Space	ca. 252,35 m ²	Commission	Käuferprovision beträgt 4,76 % (inkl. MwSt.) des beurkundeten Kaufpreises
Roof Type	Mansard roof	Condition of property	Well-maintained
Rooms	12	Construction method	Solid
Bathrooms	5	Usable Space	ca. 85 m ²
Year of construction	1909	Rentable space	ca. 252 m ²
Type of parking	4 x Outdoor parking space		

Property ID: 25466018 - 17489 Greifswald

Energy Data

Type of heating	Single-storey heating system	Energy Certificate	Energy consumption certificate
Energy Source	Gas	Final energy consumption	156.73 kWh/m ² a
Energy certificate valid until	17.08.2035	Energy efficiency class	E
Power Source	Gas	Year of construction according to energy certificate	1909

Property ID: 25466018 - 17489 Greifswald

The property

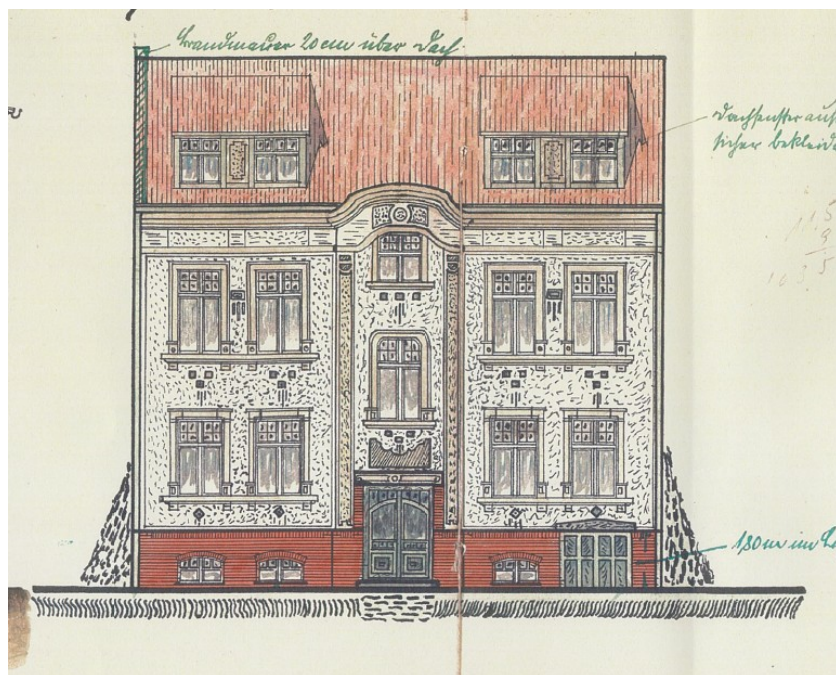

Property ID: 25466018 - 17489 Greifswald

The property



VP VON POLL
IMMOBILIEN

**Immobilienbewertung –
exklusiv und
professionell.**

- Was ist Ihre Immobilie wert?
- Wie entwickelt sich der Wert Ihrer Immobilie in Zukunft?
- Wie wirkt sich eine Modernisierung auf den Wert Ihrer Immobilie aus?

Ihre persönliche und exklusive Immobilienanalyse erhalten Sie nach nur wenigen Klicks.

www.von-poll.com

FÜR SIE IN DEN BESTEN LAGEN



Eigentümern bieten wir eine kostenfreie und unverbindliche Marktpreiseinschätzung Ihrer Immobilie an.

Kontaktieren Sie uns für eine persönliche Beratung:

T.: +49 (0)3834 - 85 59 555

www.von-poll.com

Property ID: 25466018 - 17489 Greifswald

Floor plans

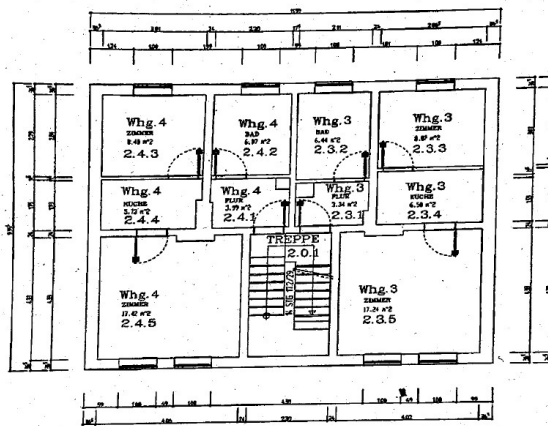

GRUNDRISS 1. OBERGESCHOSS
M 1 : 100

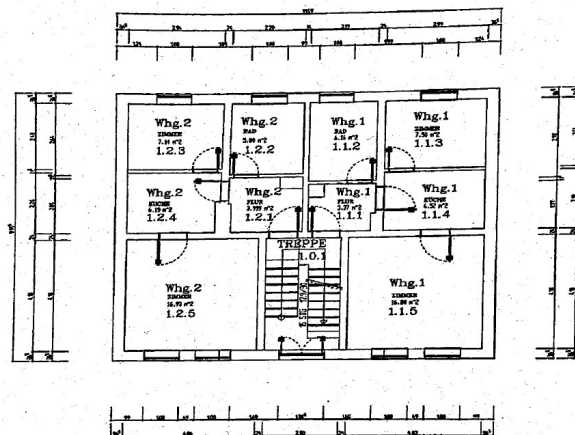

GRUNDRISS ERDGESCHOSS
M 1 : 100

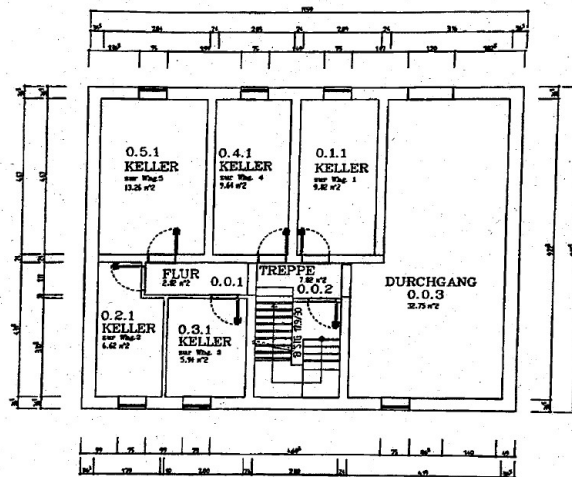
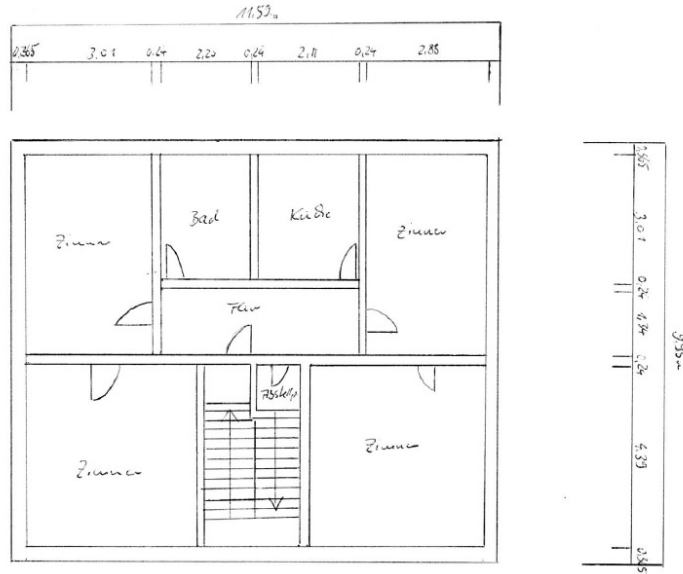

GRUNDRISS KELLERGEHOSS
M 1 : 100

This floor plan is not to scale. The documents were given to us by the client. For this reason, we cannot guarantee the accuracy of the information.

Property ID: 25466018 - 17489 Greifswald

A first impression

For sale is a fully let multi-family house dating from 1909, ideally suited as an investment property. The property comprises five apartments with a total living area of approximately 252 m² on a 290 m² plot. The offer is complemented by four let parking spaces – a valuable addition in a central location. The current annual net rent is €27,062.64. All apartments are equipped with individual gas-fired heating systems, allowing for precise, tenant-specific billing of heating costs. Furthermore, the four units on the raised ground floor and the first floor feature tiled bathrooms with natural light and bathtubs. The top-floor apartment has mostly hardwood floors and a renovated full bathroom with a window. Residents have access to a cellar storage unit and a communal bicycle storage area. Apartment overview: 1. Raised ground floor: 2 rooms, 41.80 m² living space, base rent: €281.22, rented 2. Raised ground floor: 2 rooms, 42.14 m² living space, base rent: €325.00, rented 3. 1st floor: 2 rooms, 41.77 m² living space, base rent: €269.00, rented 4. 1st floor: 2 rooms, 42.14 m² living space, base rent: €365.00, rented 5. Attic: 4 rooms, 84.50 m² living space, base rent: €875.00, rented The 4 outdoor parking spaces are rented for a total of €140.00 per month.

Property ID: 25466018 - 17489 Greifswald

All about the location

Die Immobilie liegt im Stadtteil Südliche Mühlenvorstadt, einer zentralen und gefragten Wohnlage in Greifswald. Altstadt, Bahnhof, Universität und Klinikum sind schnell erreichbar. Einkaufsmöglichkeiten, Schulen und Kitas befinden sich in direkter Nähe. Die gute Anbindung und die Kombination aus urbanem Wohnen und grüner Umgebung machen den Standort besonders attraktiv – für Mieter ebenso wie für Kapitalanleger.

Property ID: 25466018 - 17489 Greifswald

Other information

Es liegt ein Energieverbrauchsausweis vor.

Dieser ist gültig bis 17.8.2035.

Endenergieverbrauch beträgt 156.73 kWh/(m²*a).

Wesentlicher Energieträger der Heizung ist Gas.

Das Baujahr des Objekts lt. Energieausweis ist 1909.

Die Energieeffizienzklasse ist E.

Property ID: 25466018 - 17489 Greifswald

Contact partner

For further information, please contact your contact person:

Jan Fehlhaber

Schuhhagen 22, 17489 Greifswald

Tel.: +49 3834 - 85 59 555

E-Mail: greifswald@von-poll.com

To the Disclaimer of von Poll Immobilien GmbH

www.von-poll.com