Kirchheim unter Teck – Kirchheim-Stadtmitte

Zentrumsnahe 3-Zimmer-Wohnung - sehr gepflegt mit viel Komfort

Property ID: 25364017

PURCHASE PRICE: 300.000 EUR • LIVING SPACE: ca. 82 m^2 • ROOMS: 3

Property ID: 25364017 - 73230 Kirchheim unter Teck – Kirchheim-Stadtmitte

- At a glance
- The property
- Energy Data
- Floor plans
- A first impression
- Details of amenities
- All about the location
- Other information
- Contact partner

Property ID: 25364017 - 73230 Kirchheim unter Teck – Kirchheim-Stadtmitte

At a glance

Property ID	25364017
Living Space	ca. 82 m²
Rooms	3
Bedrooms	1
Bathrooms	1
Year of construction	1984
Type of parking	1 x Underground car park

Purchase Price	300.000 EUR
Commission	Käuferprovision beträgt 3,57 % (inkl. MwSt.) des beurkundeten Kaufpreises
Modernisation / Refurbishment	2018
Condition of property	Well-maintained
Construction method	Solid
Equipment	Guest WC, Built-in kitchen, Balcony

Property ID: 25364017 - 73230 Kirchheim unter Teck – Kirchheim-Stadtmitte

Energy Data

Type of heating	Central heating
Energy Source	Gas
Energy certificate valid until	01.12.2027
Power Source	Gas

Energy Certificate	Energy consumption certificate
Final energy consumption	124.00 kWh/m²a
Energy efficiency class	D
Year of construction according to energy certificate	1984

Property ID: 25364017 - 73230 Kirchheim unter Teck – Kirchheim-Stadtmitte

The property

Property ID: 25364017 - 73230 Kirchheim unter Teck – Kirchheim-Stadtmitte

The property

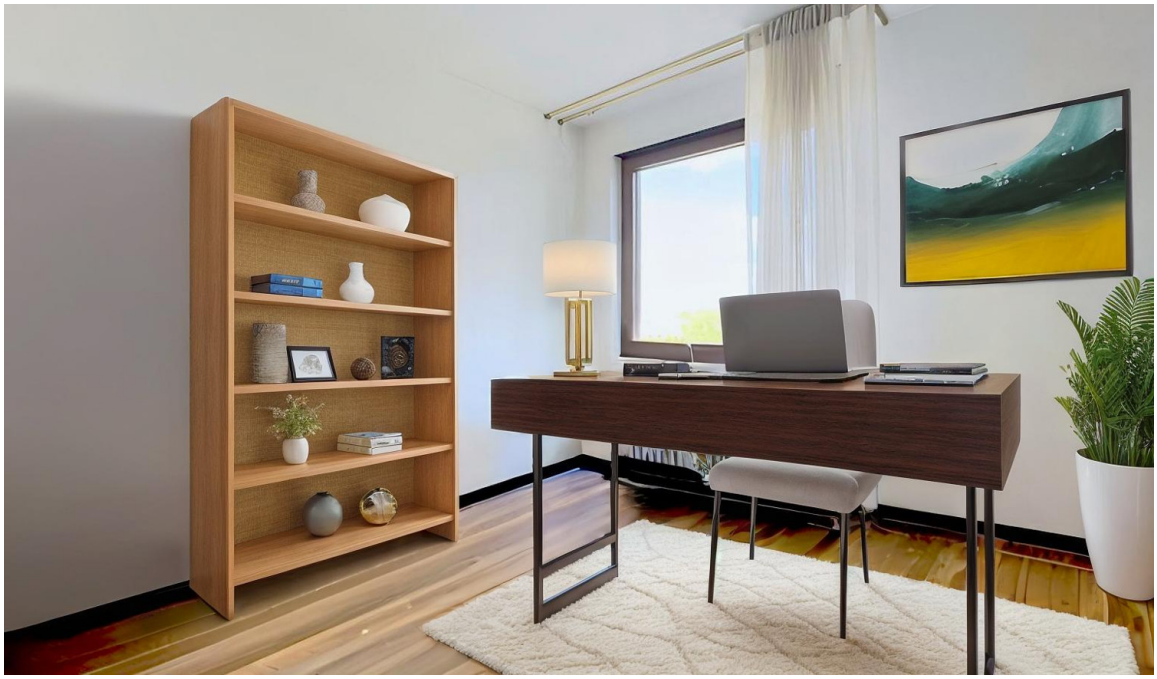

Property ID: 25364017 - 73230 Kirchheim unter Teck – Kirchheim-Stadtmitte

The property

Property ID: 25364017 - 73230 Kirchheim unter Teck – Kirchheim-Stadtmitte

The property

Property ID: 25364017 - 73230 Kirchheim unter Teck – Kirchheim-Stadtmitte

The property

Property ID: 25364017 - 73230 Kirchheim unter Teck – Kirchheim-Stadtmitte

Floor plans

This floor plan is not to scale. The documents were given to us by the client. For this reason, we cannot guarantee the accuracy of the information.

Property ID: 25364017 - 73230 Kirchheim unter Teck – Kirchheim-Stadtmitte

A first impression

Willkommen in Ihrem neuen Zuhause im Herzen von Kirchheim unter Teck.

Diese sehr attraktiv geschnittene 3-Zimmer-Wohnung befindet sich im 3. Obergeschoss eines gepflegten Mehrfamilienhauses mit 13 Einheiten, erbaut im Jahr 1984. Die Lage überzeugt durch ihre Nähe zur belebten Innenstadt und gleichzeitig durch ein ruhiges Wohnumfeld – eine Kombination, die in Kirchheim nicht oft zu finden ist.

Die Wohnung bietet mit rund 83?m² einen großzügigen Wohn- und Essbereich, ist offen gestaltet und schafft eine angenehme Wohnatmosphäre mit viel Tageslicht. Das Raumangebot umfasst ein Schlafzimmer sowie ein weiteres Zimmer, das flexibel als Kinderzimmer oder Arbeitszimmer genutzt werden kann.

Zwei Balkone erweitern den Wohnraum ins Freie - der erste, vom Wohnzimmer aus zugängliche Balkon ist südöstlich ausgerichtet und lädt mit unverbaubarem Blick zur Burg Teck zum Verweilen ein. Der zweite Balkon ist vom Schlafzimmer aus begehbar, schmal geschnitten und bietet sich ideal als praktischer Außenbereich an – etwa für einen kleinen Kräutergarten.

Das Badezimmer ist mit Dusche und Waschbecken ausgestattet. Zusätzlich steht ein separates Gäste-WC zur Verfügung. Beide Sanitärräume sowie die Küche stammen noch aus dem Baujahr und sind mit runden Mosaikfliesen belegt. Mit überschaubarem Aufwand lassen sich hier zeitgemäßer Komfort und ein modernes Wohnambiente schaffen.

Die Ausstattung umfasst in den Wohnräumen doppelverglaste Fenster mit Rolladen Beschattung. Die Wohnung befindet sich insgesamt in einem sehr gepflegten Zustand. Ein nahezu barrierefreier Zugang über das Treppenhaus mit Aufzug ist gegeben.

Zur Wohnung gehören ein Tiefgaragenstellplatz und ein abgeschlossener Kellerraum. Darüber hinaus stehen eine gemeinschaftliche Waschküche und ein Trockenraum zur Verfügung.

Ein großer Pluspunkt sind bereits umgesetzte Sanierungs- und Erneuerungsarbeiten. Dies betrifft nicht nur die Heizungsanlage sondern auch das Flachdach, der Personenaufzug und den Balkon. Dies bringt Ihnen eine seltene Investitionssicherheit in eine ausgesprochen freundliche Hausgemeinschaft. Zudem sorgt sich ein professioneller

Hausmeisterservice um die Pflege und Instandhaltung der Anlage.

Diese Wohnung bietet Ihnen in zentraler Lage einen Rückzugsort mit viel Potenzial zur individuellen Gestaltung. Ideal für Paare, Singles oder kleine Familien, die eine ausgesprochen gute Lage zu schätzen wissen und offen für eine Modernisierung nach eigenen Vorstellungen sind.

Lassen Sie sich bei einer Besichtigung persönlich überzeugen – wir freuen uns auf Ihre Anfrage.

Property ID: 25364017 - 73230 Kirchheim unter Teck – Kirchheim-Stadtmitte

Details of amenities

- Sanierung Balkon (2023)
- Erneuerung Heizung (2018)
- Erneuerung Aufzug (2012)
- Sanierung Flachdach (2012)
- Vinyl-Parkett in den Wohnräumen
- 2 Balkone in Südostausrichtung und Nordostausrichtung
- Einbauküche
- Stellplatz in der Tiefgarage

Property ID: 25364017 - 73230 Kirchheim unter Teck – Kirchheim-Stadtmitte

All about the location

Die Verkehrsinfrastruktur lässt sich sehen. Im gesamten Stadtgebiet samt Umgebung ist sie sehr gut ausgebaut.

Über die B10 ist Kirchheim unter Teck an Stuttgart angebunden, sehr einfach mit dem Auto oder bequem mit der S-Bahn in ca. 40 Minuten Fahrtzeit erreichbar.

Der Flughafen Stuttgart ist in 15 Minuten Autofahrzeit über die A8 zu erreichen. Der Flughafenbus X10 fährt in ca. 45 Minuten dorthin.

Die S-Bahn ist in den Verkehrs- und Tarifverbund Stuttgart (VVS) eingebunden und bietet eine integrierte und nachhaltige Mobilität aus einem Guss.

Property ID: 25364017 - 73230 Kirchheim unter Teck – Kirchheim-Stadtmitte

Other information

Es liegt ein Energieverbrauchsausweis vor.
Dieser ist gültig bis 1.12.2027.
Endenergieverbrauch beträgt 124.00 kwh/(m²*a).
Wesentlicher Energieträger der Heizung ist Gas.
Das Baujahr des Objekts lt. Energieausweis ist 1984.
Die Energieeffizienzklasse ist D.

GELDWÄSCHE: Als Immobilienmaklerunternehmen ist die von Poll Immobilien GmbH nach § 2 Abs. 1 Nr. 14 und § 11 Abs. 1, 2 Geldwäschegesetz (GwG) dazu verpflichtet, bei der Begründung einer Geschäftsbeziehung die Identität des Vertragspartners festzustellen und zu überprüfen, bzw. sobald ein ernsthaftes Interesse an der Durchführung des Immobilienkaufvertrages besteht. Hierzu ist es erforderlich, dass wir nach § 11 Abs. 4 GwG die relevanten Daten Ihres Personalausweises festhalten (wenn Sie als natürliche Person handeln) – beispielsweise mittels einer Kopie. Bei einer juristischen Person benötigen wir eine Kopie des Handelsregisterauszugs, aus welchem der wirtschaftlich Berechtigte hervorgeht. Das Geldwäschegesetz sieht vor, dass der Makler die Kopien bzw. Unterlagen fünf Jahre aufbewahren muss. Als unser Vertragspartner haben Sie auch eine Mitwirkungspflicht nach § 11 Abs. 6 GwG.

HAFTUNG: Wir weisen darauf hin, dass die von uns weitergegebenen Objektinformationen, Unterlagen, Pläne etc. vom Verkäufer bzw. Vermieter stammen. Eine Haftung für die Richtigkeit oder Vollständigkeit der Angaben übernehmen wir daher nicht. Es obliegt daher unseren Kunden, die darin enthaltenen Objektinformationen und Angaben auf ihre Richtigkeit hin zu überprüfen. Alle Immobilienangebote sind freibleibend und vorbehaltlich Irrtümer, Zwischenverkauf- und Vermietung oder sonstiger Zwischenverwertung.

UNSER SERVICE FÜR SIE ALS EIGENTÜMER:
Planen Sie den Verkauf oder die Vermietung Ihrer Immobilie, so ist es für Sie wichtig, deren Marktwert zu kennen. Lassen Sie kostenfrei und unverbindlich den aktuellen Wert Ihrer Immobilie professionell durch einen unserer Immobilienspezialisten einschätzen. Unser bundesweites und internationales Netzwerk ermöglicht es uns, Verkäufer bzw. Vermieter und Interessenten bestmöglich zusammenzuführen.

Property ID: 25364017 - 73230 Kirchheim unter Teck – Kirchheim-Stadtmitte

Contact partner

For further information, please contact your contact person:

Manuela Sachs & Michael Krohe

Marktstraße 52, 73230 Kirchheim unter Teck
Tel.: +49 7021 - 50 44 88 0
E-Mail: kirchheim@von-poll.com

To the Disclaimer of von Poll Immobilien GmbH

www.von-poll.com