

Frankfurt am Main - Eschersheim

Sanierungsbedürftiges Reihenhaus auf Erbpachtgrundstück mit Ausbaupotenzial

Property ID: 26001151



PURCHASE PRICE: 280.000 EUR • LIVING SPACE: ca. 85 m² • ROOMS: 5 • LAND AREA: 132 m²

Property ID: 26001151 - 60433 Frankfurt am Main - Eschersheim

- **At a glance**
- **The property**
- **Energy Data**
- **Floor plans**
- **A first impression**
- **Details of amenities**
- **All about the location**
- **Other information**
- **Contact partner**

Property ID: 26001151 - 60433 Frankfurt am Main - Eschersheim

At a glance

Property ID	26001151	Purchase Price	280.000 EUR
Living Space	ca. 85 m²	House	Mid-terrace house
Roof Type	Gabled roof	Commission	Käuferprovision beträgt 3,57 % (inkl. MwSt.) des beurkundeten Kaufpreises
Rooms	5	Condition of property	In need of renovation
Bedrooms	3	Construction method	Solid
Bathrooms	1	Usable Space	ca. 41 m²
Year of construction	1953	Equipment	Terrace, Garden / shared use

Property ID: 26001151 - 60433 Frankfurt am Main - Eschersheim

Energy Data

Type of heating	Central heating	Energy Certificate	Energy demand certificate
Energy Source	Gas	Final Energy Demand	384.20 kWh/m ² a
Energy certificate valid until	16.03.2036	Energy efficiency class	H
Power Source	Gas	Year of construction according to energy certificate	1953

Property ID: 26001151 - 60433 Frankfurt am Main - Eschersheim

The property



Property ID: 26001151 - 60433 Frankfurt am Main - Eschersheim

The property



Property ID: 26001151 - 60433 Frankfurt am Main - Eschersheim

The property



Property ID: 26001151 - 60433 Frankfurt am Main - Eschersheim

The property



Property ID: 26001151 - 60433 Frankfurt am Main - Eschersheim

The property



Property ID: 26001151 - 60433 Frankfurt am Main - Eschersheim

The property



Property ID: 26001151 - 60433 Frankfurt am Main - Eschersheim

The property



Property ID: 26001151 - 60433 Frankfurt am Main - Eschersheim

The property



Property ID: 26001151 - 60433 Frankfurt am Main - Eschersheim

Floor plans

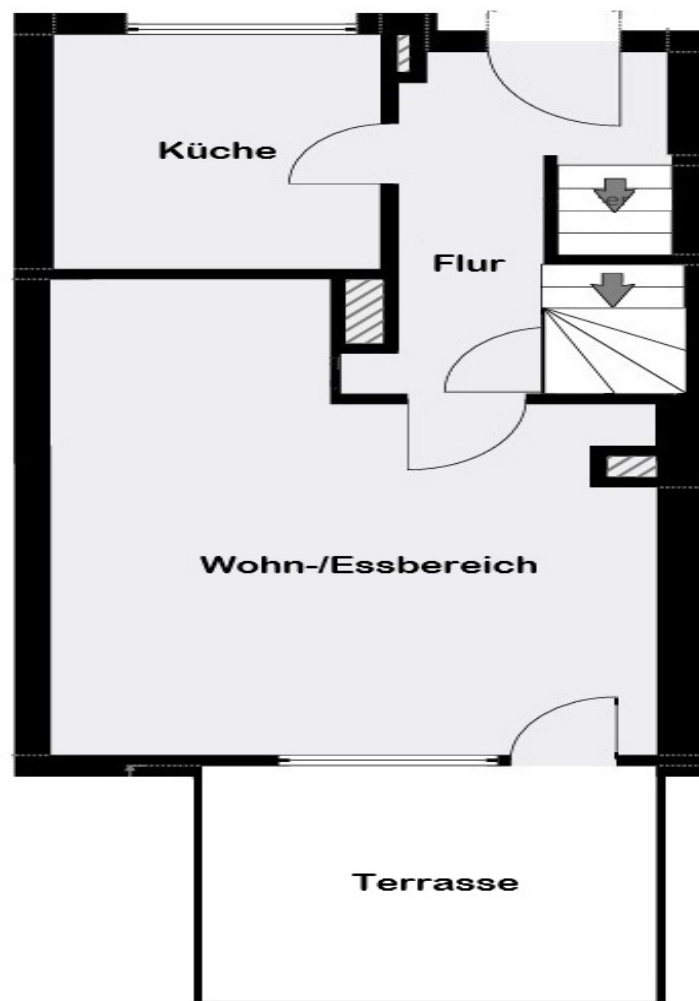

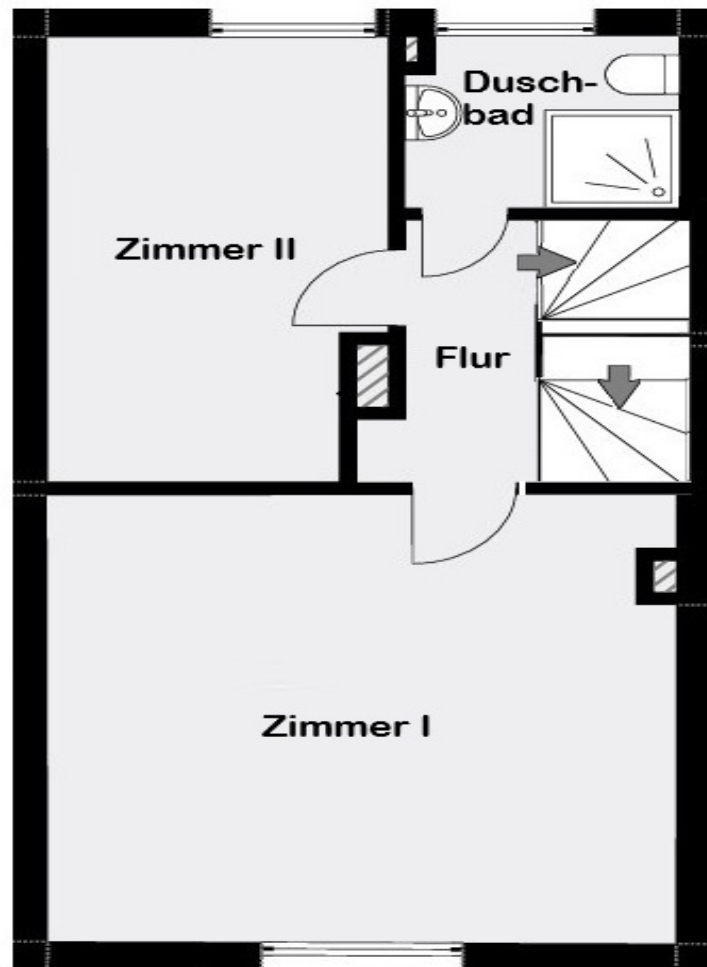

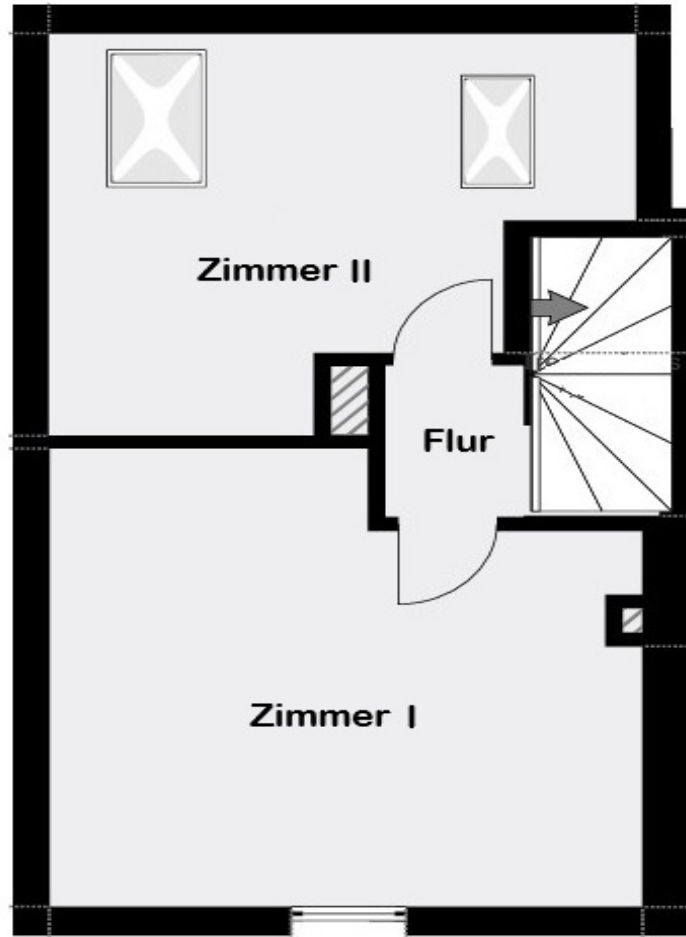

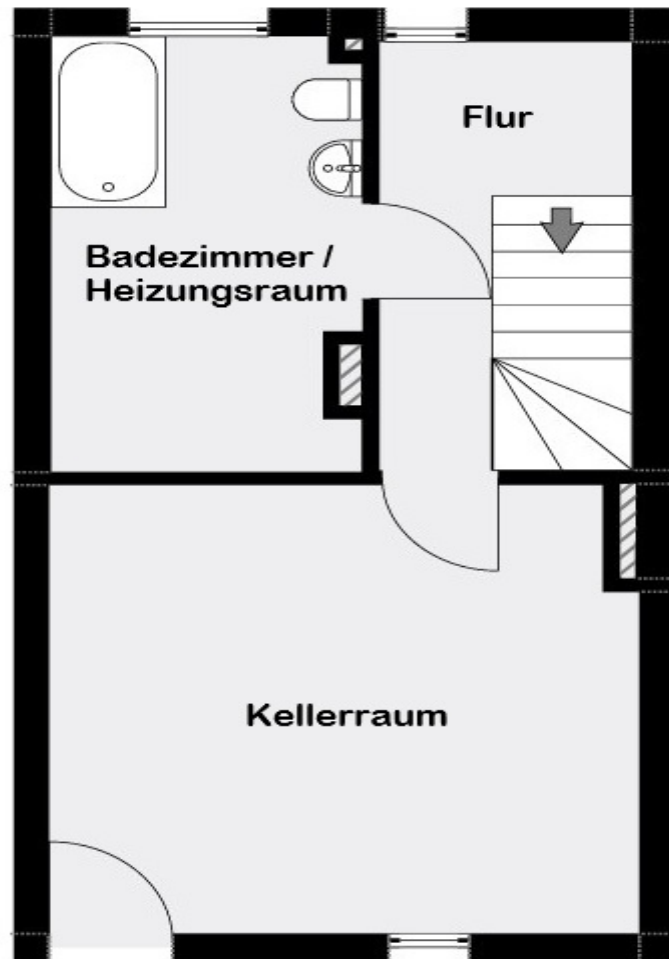

This floor plan is not to scale. The documents were given to us by the client. For this reason, we cannot guarantee the accuracy of the information.

Property ID: 26001151 - 60433 Frankfurt am Main - Eschersheim

A first impression

Dieses Reihenmittelhaus aus dem Jahr 1953 in beliebter Lage von Frankfurt-Eschersheim bietet mit einer Wohnfläche von circa 85 m² und fünf Zimmern eine interessante Möglichkeit, Wohnen nach eigenen Vorstellungen zu gestalten. Die Immobilie ist sanierungsbedürftig und richtet sich somit gezielt an Käufer:innen, die ein Haus individuell renovieren und modernisieren möchten.

Es handelt sich um ein Erbpachtgrundstück der Stadt Frankfurt mit einer Größe von 132m², Der Erbpachtvertrag endet 2052, kann bei Erwerb der Immobilie aber vorzeitig verlängert werden bis voraussichtlich zum Jahr 2113.

Die Höhe des Erbpachtzinses hängt von der Nutzung ab. Maximal werden anfänglich ca. 3900€/Jahr anfallen. Dies kann sich durch diverse Nachlässe jedoch deutlich reduzieren.

Die Aufteilung umfasst vier separate Schlafzimmer, die viel Freiraum für verschiedene Nutzungskonzepte bieten – ob für eine Familie oder als Arbeits- oder Gästezimmer. Ein Tageslichtbadezimmer sorgt für Helligkeit und angenehme Lüftungsmöglichkeiten. Im Untergeschoss steht zusätzlich ein weiteres Badezimmer mit Fenster zur Verfügung.

Die Ausstattung des Hauses ist einfach. Hier bietet sich viel Potenzial für eigene Gestaltungsideen und eine umfassende Sanierung nach persönlichem Geschmack. Die Zentralheizung wird durch eine Gastherme aus dem Jahr 1997 betrieben. Damit ist die grundlegende Versorgung gewährleistet. Perspektivisch kann jedoch auch eine Modernisierung der Heiztechnik in Betracht gezogen werden.

Ein besonderes Merkmal dieses Hauses ist der eingewachsene Garten mit südlicher Ausrichtung. Dieser Bereich verspricht ganztägig gute Lichtverhältnisse und lädt zum Verweilen im Freien ein. Gleichzeitig ist er so angelegt, dass er Privatsphäre bietet. Menschen, die Freude an der Gartenarbeit haben, können hier ihre Kreativität ausleben.

Das Haus verfügt zudem über Ausbaupotenzial im Erdgeschoss und im Dachgeschoss. Im Erdgeschoss besteht die Möglichkeit, den Bereich durch die Einrichtung eines Wintergartens zu erweitern. Dadurch entsteht ein Raum mit Blick ins Grüne. Das Dachgeschoss kann durch den Einbau von Gauben ausgebaut und somit optimal genutzt werden.

Diese Immobilie überzeugt durch ihren Gestaltungsspielraum und die Erweiterungsmöglichkeiten, die die Verwirklichung eigener Ideen ermöglichen.

Property ID: 26001151 - 60433 Frankfurt am Main - Eschersheim

Details of amenities

- **Zwei Tageslichtbäder, eines im Untergeschoss**
- **Gas-Zentralheizung von 1997**
- **Eingewachsener Garten in südlicher Ausrichtung**
- **Ausbaupotenzial im Erdgeschoss (Wintergarten) und Dachgeschoss (Gauben)**

Property ID: 26001151 - 60433 Frankfurt am Main - Eschersheim

All about the location

Das im Nordwesten Frankfurts gelegene Eschersheim zählt zu den begehrten, citynahen Wohnquartieren. Der nördlich der Bahnlinie gelegene historische Kern bewahrt stellenweise noch dörfliche Strukturen mit traditionellen Frankfurter Lokalen und alteingesessenen Fachgeschäften. Fachwerkhäuser und enge Gassen prägen das Bild. Südlich davon, rund um die U-Bahn-Station „Weißer Stein“, finden sich sanierte Altbauten sowie aufgelockerte Villenbebauungen, die harmonisch in das renommierte Dichterviertel übergehen.

Zahlreiche Einkaufsmöglichkeiten entlang der Eschersheimer Landstraße decken den täglichen Bedarf, während kleine Fachgeschäfte und charmante Gastronomie das Viertel lebendig halten. Sport- und Freizeitbegeisterte finden auf der Niddawiese, im Freibad, Tennis- und Fußballanlagen reichlich Gelegenheit für Bewegung, Jogging oder Radtouren entlang der Nidda.

Als absolute Premiumadresse des Viertels gilt das Dichterviertel. Benannt nach seinen Straßennamen großer Literaten besticht es durch repräsentative Gründerzeithäuser, stilvolle Villen und gepflegte Mehrfamilienhäuser. Ruhige Straßen mit altem Baumbestand und großzügige Grundstücke machen das Dichterviertel zu einer der wertstabilsten Wohnlagen nördlich des Mains.

Besonders geschätzt sind auch die westlichen Randlagen Eschersheims entlang der Nidda. Die Nähe zum Fluss und zum weitläufigen Niddapark schafft einen hohen Freizeit- und Erholungswert. Wohnungen und Häuser mit Blick ins Grüne – eine ideale Kombination aus Natur und urbanem Wohnen.

Ob das elegante Dichterviertel, die grünen Nidda-Lagen oder der traditionsreiche Ortskern – Eschersheim bietet eine Vielzahl an Bestlagen, die je nach Lebensstil unterschiedliche Vorzüge vereinen. Allen gemeinsam ist eine hohe Wohnqualität, gute Verkehrsanbindung und die Nähe zu Frankfurts Innenstadt.

Die U-Bahn-Station „Weißer Stein“ (U1, U2, U3, U8) sowie die S-Bahn-Station „Eschersheim“ (S6) sind in wenigen Gehminuten erreichbar. Auch die Autobahnen A66 Richtung Wiesbaden und A661 Richtung Bad Homburg und Offenbach liegen nur wenige Minuten entfernt und gewährleisten eine exzellente Anbindung an das Umland.

Property ID: 26001151 - 60433 Frankfurt am Main - Eschersheim

Other information

GELDWÄSCHE: Als Immobilienmaklerunternehmen ist die von Poll Immobilien GmbH nach § 2 Abs. 1 Nr. 14 und § 11 Abs. 1, 2 Geldwäschegesetz (GwG) dazu verpflichtet, bei der Begründung einer Geschäftsbeziehung die Identität des Vertragspartners festzustellen und zu überprüfen, bzw. sobald ein ernsthaftes Interesse an der Durchführung des Immobilienkaufvertrages besteht. Hierzu ist es erforderlich, dass wir nach § 11 Abs. 4 GwG die relevanten Daten Ihres Personalausweises festhalten (wenn Sie als natürliche Person handeln) – beispielsweise mittels einer Kopie. Bei einer juristischen Person benötigen wir eine Kopie des Handelsregisterauszugs, aus welchem der wirtschaftlich Berechtigte hervorgeht. Das Geldwäschegesetz sieht vor, dass der Makler die Kopien bzw. Unterlagen fünf Jahre aufbewahren muss. Als unser Vertragspartner haben Sie auch eine Mitwirkungspflicht nach § 11 Abs. 6 GwG.

HAFTUNG: Wir weisen darauf hin, dass die von uns weitergegebenen Objektinformationen, Unterlagen, Pläne etc. vom Verkäufer bzw. Vermieter stammen. Eine Haftung für die Richtigkeit oder Vollständigkeit der Angaben übernehmen wir daher nicht. Es obliegt daher unseren Kunden, die darin enthaltenen Objektinformationen und Angaben auf ihre Richtigkeit hin zu überprüfen. Alle Immobilienangebote sind freibleibend und vorbehaltlich Irrtümer, Zwischenverkauf- und Vermietung oder sonstiger Zwischenverwertung.

UNSER SERVICE FÜR SIE ALS EIGENTÜMER:

Planen Sie den Verkauf oder die Vermietung Ihrer Immobilie, so ist es für Sie wichtig, deren Marktwert zu kennen. Lassen Sie kostenfrei und unverbindlich den aktuellen Wert Ihrer Immobilie professionell durch einen unserer Immobilienspezialisten einschätzen. Unser bundesweites und internationales Netzwerk ermöglicht es uns, Verkäufer bzw. Vermieter und Interessenten bestmöglich zusammenzuführen.

Property ID: 26001151 - 60433 Frankfurt am Main - Eschersheim

Contact partner

For further information, please contact your contact person:

von Poll Immobilien GmbH

Eschersheimer Landstraße 537, 60431 Frankfurt am Main

Tel.: +49 69 - 95 11 79 0

E-Mail: frankfurt@von-poll.com

To the Disclaimer of von Poll Immobilien GmbH

www.von-poll.com