

Frankfurt am Main - Frankfurter Berg

# Kompaktes Stadthaus mit schönem Garten an den Niddauen

*Property ID: 26001107*



**PURCHASE PRICE: 540.000 EUR • LIVING SPACE: ca. 79 m<sup>2</sup> • ROOMS: 3.5 • LAND AREA: 254 m<sup>2</sup>**

**Property ID: 26001107 - 60433 Frankfurt am Main - Frankfurter Berg**

- At a glance
- The property
- Energy Data
- Floor plans
- A first impression
- Details of amenities
- All about the location
- Other information
- Contact partner

Property ID: 26001107 - 60433 Frankfurt am Main - Frankfurter Berg

## At a glance

Property ID	26001107	Purchase Price	540.000 EUR
Living Space	ca. 79 m <sup>2</sup>	Commission	Käuferprovision beträgt 3,57 % (inkl. MwSt.) des beurkundeten Kaufpreises
Roof Type	Gabled roof	Condition of property	Well-maintained
Rooms	3.5	Construction method	Solid
Bedrooms	2	Usable Space	ca. 29 m <sup>2</sup>
Bathrooms	1	Equipment	Terrace, Garden / shared use
Year of construction	1948		

Property ID: 26001107 - 60433 Frankfurt am Main - Frankfurter Berg

## Energy Data

Type of heating	Central heating	Energy Certificate	Energy demand certificate
Energy Source	Gas	Final Energy Demand	278.50 kWh/m <sup>2</sup> a
Energy certificate valid until	20.02.2036	Energy efficiency class	H
Power Source	Gas	Year of construction according to energy certificate	1948

Property ID: 26001107 - 60433 Frankfurt am Main - Frankfurter Berg

## The property



Property ID: 26001107 - 60433 Frankfurt am Main - Frankfurter Berg

## The property



Property ID: 26001107 - 60433 Frankfurt am Main - Frankfurter Berg

## The property



Property ID: 26001107 - 60433 Frankfurt am Main - Frankfurter Berg

## The property



Property ID: 26001107 - 60433 Frankfurt am Main - Frankfurter Berg

## The property



Property ID: 26001107 - 60433 Frankfurt am Main - Frankfurter Berg

## The property



Property ID: 26001107 - 60433 Frankfurt am Main - Frankfurter Berg

## The property



Property ID: 26001107 - 60433 Frankfurt am Main - Frankfurter Berg

## The property

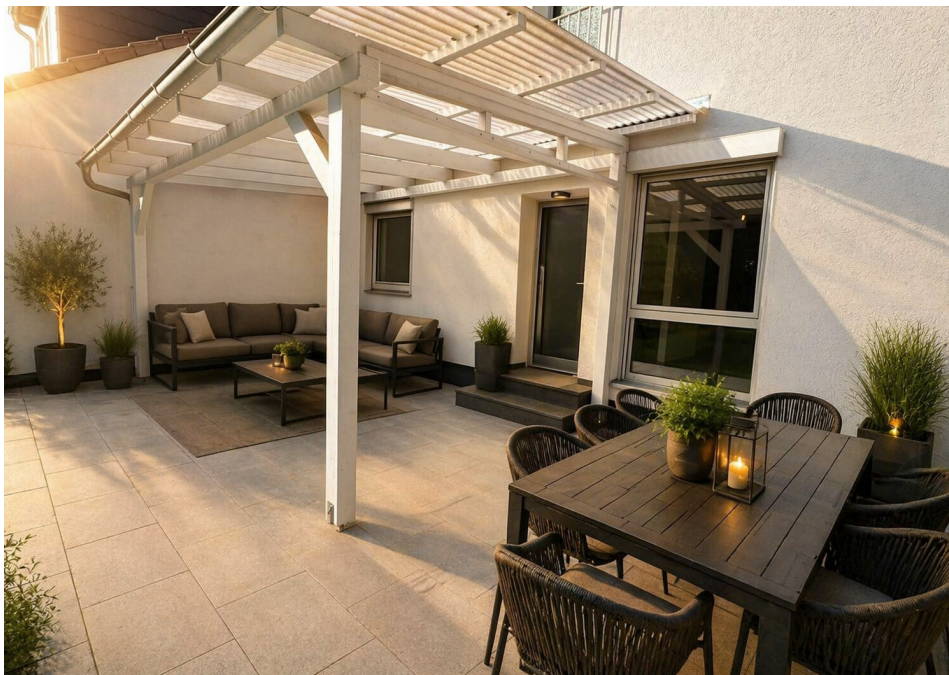

Property ID: 26001107 - 60433 Frankfurt am Main - Frankfurter Berg

## The property



Property ID: 26001107 - 60433 Frankfurt am Main - Frankfurter Berg

## Floor plans

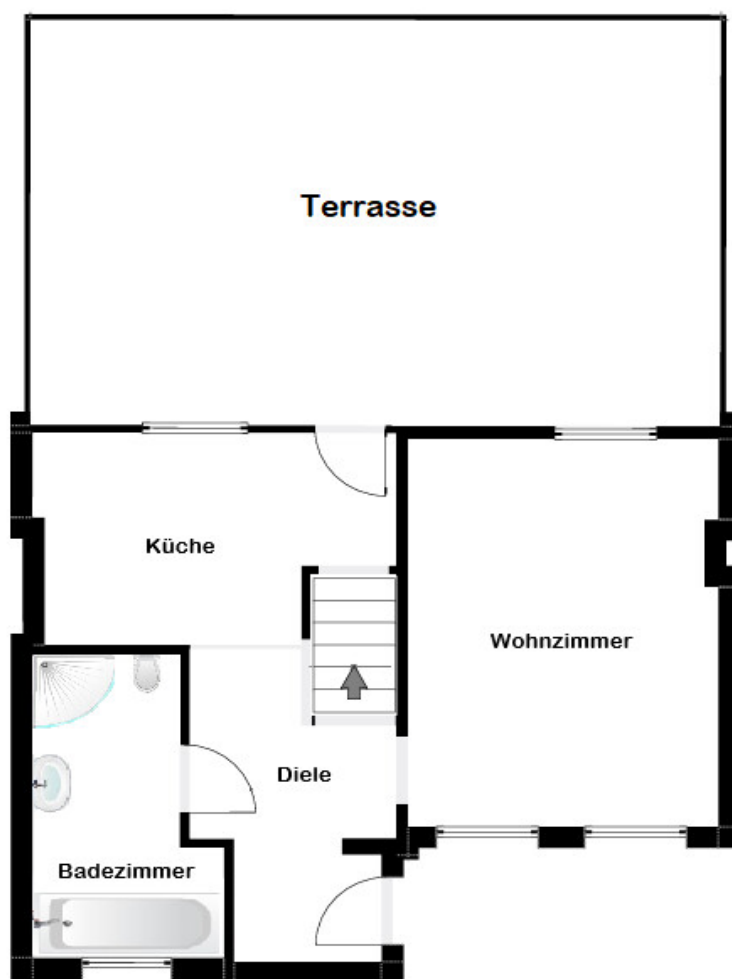

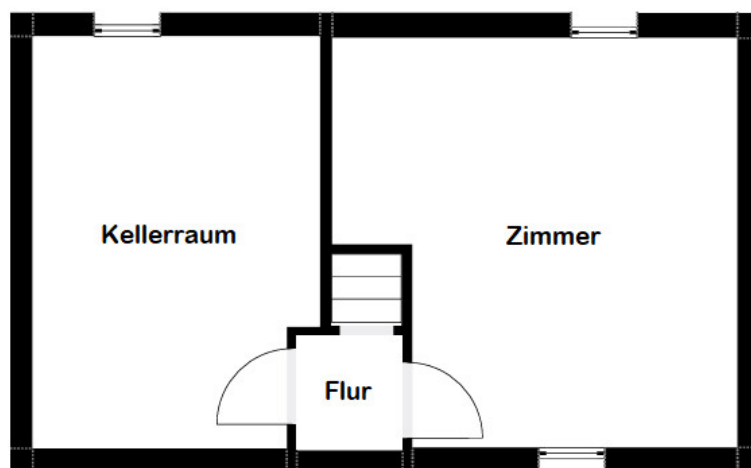
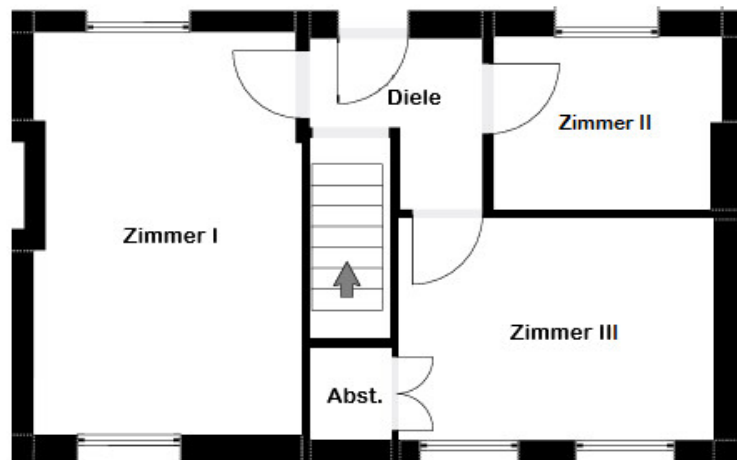

This floor plan is not to scale. The documents were given to us by the client. For this reason, we cannot guarantee the accuracy of the information.

**Property ID: 26001107 - 60433 Frankfurt am Main - Frankfurter Berg**

## A first impression

Das kompakte Reihenmittelhaus mit circa 79 m<sup>2</sup> Wohnfläche befindet sich in einer ruhigen Wohnstraße in direkter Lage an den nördlichen Niddaauen.

Das Ursprungshaus stammt aus den 1950er-Jahren und wurde im Jahr 1994 renoviert. In seinem heutigen Zustand präsentiert sich die Immobilie als komfortabel nutzbares und bezugsfertiges Einfamilienhaus.

Das Erd- und Obergeschoss verfügen zusammen über 3,5 Zimmer, eine offene Küche und ein Badezimmer. Das Souterrain bietet zusätzlich circa 29 m<sup>2</sup> wohnlich ausgebaute Nutzfläche.

Die Küche bietet einen direkten Zugang zu der großen, überdachten Terrasse sowie in den Garten. Im Zuge einer Erweiterung wurde das Erdgeschoss im Eingangsbereich durch einen Anbau ergänzt, der unter anderem ein großzügiges Wannen- und Duschbad beherbergt. Von der Diele aus, die fließend in die Küche übergeht, gelangt man weiter in den Wohn- und Essbereich. Die Zimmer im Obergeschoss eignen sich ideal als Schlafzimmer und bieten zudem einen reizvollen Weitblick bis zum Feldberg.

Ein besonderes Highlight ist der liebevoll angelegte Garten, der zugleich vielfältiges Potenzial für individuelle Gestaltungsideen bietet. Das Grundstück ist gärtnerisch gestaltet und schön eingewachsen. Im hinteren Teil befindet sich eine geräumige Gartenhütte. Angrenzend verlaufen ein kleiner Feldweg sowie Schrebergärten. Dank der günstigen Ausrichtung genießt man hier ganztägig Sonne.

In unmittelbarer Naturlage, eingebettet in ein eigenes Gartenparadies, bietet dieses Haus ideale Voraussetzungen für ein Familienzuhaus – verbunden mit einer guten

Anbindung an die Innenstadt.

Zusätzlich besteht Potenzial zur Erweiterung der Wohnfläche durch weitere Anbau- oder Ausbaumaßnahmen (vorbehaltlich behördlicher Genehmigungen), wodurch sich das Haus auch langfristig an individuelle Bedürfnisse anpassen lässt.

Die ausgewiesene Grundstücksfläche beinhaltet die Miteigentumsanteile an den Verkehrsflächen (Ebereschenweg), wie sie im Grundbuch eingetragen sind.

**Property ID: 26001107 - 60433 Frankfurt am Main - Frankfurter Berg**

## Details of amenities

- Tageslichtbad
- Parkettboden im Wohn- / und Schlafzimmern
- Fliesen in der offenen Küche und im Flur
- Elektrische Rollläden
- Überdachte Terrasse
- Gärtnerisch angelegtes Grundstück

**Property ID: 26001107 - 60433 Frankfurt am Main - Frankfurter Berg**

## All about the location

Der Stadtteil „Frankfurter Berg“ liegt im Norden der Stadt. Mit circa 8.200 Einwohnern ist dieser relativ junge Stadtteil flächenmäßig einer der Kleinsten. Die umliegenden Stadtteile sind Bonames, Preungesheim, Eckenheim, Eschersheim sowie Berkersheim. Eine Grundschule, genannt Albert-Schweitzer-Schule, ein Kindergarten sowie ein Jugendzentrum, Cafés und diverse Restaurants sind vorhanden. Ein Sommerfest sowie ein Weihnachtsmarkt in der Grundschule, finden jährlich statt. In unmittelbarer Nähe des Stadtteils befinden sich eine Bowlingbahn, eine Tennishalle sowie eine Ballettschule. Eine ruhige Lage mit hohem Freizeitwert.

Drei Buslinien sind an den Stadtteil Frankfurt Berg und an die umliegenden Stadtteile angebunden. Linie 63: Eschersheim-Preungesheim; Linie 66: Eschersheim-Berkersheim; Linie 27: Preungesheim-Nieder-Eschbach. Ebenso verbindet die S-Bahn-Linie S6 den Stadtteil mit der Innendstadt und der Wetterau. Ebenfalls ist in Planung die U5 von Preungesheim entlang der Bad Homburger Landstraße zum S-Bahnhof zu verlängern und somit den Stadtteil besser einzuschließen.

**Property ID: 26001107 - 60433 Frankfurt am Main - Frankfurter Berg**

## Other information

**GELDWÄSCHE:** Als Immobilienmaklerunternehmen ist die von Poll Immobilien GmbH nach § 2 Abs. 1 Nr. 14 und § 11 Abs. 1, 2 Geldwäschegesetz (GwG) dazu verpflichtet, bei der Begründung einer Geschäftsbeziehung die Identität des Vertragspartners festzustellen und zu überprüfen, bzw. sobald ein ernsthaftes Interesse an der Durchführung des Immobilienkaufvertrages besteht. Hierzu ist es erforderlich, dass wir nach § 11 Abs. 4 GwG die relevanten Daten Ihres Personalausweises festhalten (wenn Sie als natürliche Person handeln) – beispielsweise mittels einer Kopie. Bei einer juristischen Person benötigen wir eine Kopie des Handelsregisterauszugs, aus welchem der wirtschaftlich Berechtigte hervorgeht. Das Geldwäschegesetz sieht vor, dass der Makler die Kopien bzw. Unterlagen fünf Jahre aufbewahren muss. Als unser Vertragspartner haben Sie auch eine Mitwirkungspflicht nach § 11 Abs. 6 GwG.

**HAFTUNG:** Wir weisen darauf hin, dass die von uns weitergegebenen Objektinformationen, Unterlagen, Pläne etc. vom Verkäufer bzw. Vermieter stammen. Eine Haftung für die Richtigkeit oder Vollständigkeit der Angaben übernehmen wir daher nicht. Es obliegt daher unseren Kunden, die darin enthaltenen Objektinformationen und Angaben auf ihre Richtigkeit hin zu überprüfen. Alle Immobilienangebote sind freibleibend und vorbehaltlich Irrtümer, Zwischenverkauf- und Vermietung oder sonstiger Zwischenverwertung.

**UNSER SERVICE FÜR SIE ALS EIGENTÜMER:**

Planen Sie den Verkauf oder die Vermietung Ihrer Immobilie, so ist es für Sie wichtig, deren Marktwert zu kennen. Lassen Sie kostenfrei und unverbindlich den aktuellen Wert Ihrer Immobilie professionell durch einen unserer Immobilienspezialisten einschätzen. Unser bundesweites und internationales Netzwerk ermöglicht es uns, Verkäufer bzw. Vermieter und Interessenten

bestmöglich zusammenzuführen.

**Property ID: 26001107 - 60433 Frankfurt am Main - Frankfurter Berg**

## Contact partner

For further information, please contact your contact person:

von Poll Immobilien GmbH

---

Eschersheimer Landstraße 537, 60431 Frankfurt am Main

Tel.: +49 69 - 95 11 79 0

E-Mail: [frankfurt@von-poll.com](mailto:frankfurt@von-poll.com)

*To the Disclaimer of von Poll Immobilien GmbH*

---

[www.von-poll.com](http://www.von-poll.com)