

Frankfurt am Main - Westend

Zwei-Zimmer-Wohnung mit Balkon im Holzhausenviertel

Property ID: 22001096



www.von-poll.com

• PURCHASE PRICE 445.000 EUR • LIVING SPACE: ca. 57 m² • ROOMS: 2

Property ID: - 22001096 - 60323 Frankfurt am Main - Westend

- **At a glance**
- **The property**
- **Energy Data**
- **Floor plans**
- **A first impression**
- **Details of amenities**
- **All about the location**
- **Other information**
- **Contact partner**

Property ID : 22001096 - 60323 Frankfurt am Main - Westend

At a glance

Property ID	22001096	Purchase Price	445.000 EUR
Living Space	ca. 57 m ²	Commission	Käuferprovision beträgt 3,57 % (inkl. MwSt.) des beurkundeten Kaufpreises
Occupancy as of	According to the arrangement	Modernisation / Refurbishment	2022
Floor	4	Condition of property	Modernised
Rooms	2	Construction method	Solid
Bedrooms	1	Usable Space	ca. 8 m ²
Bathrooms	1	Equipment	Built-in kitchen
Year of construction	1956		

Property ID: 22001096 - 60323 Frankfurt am Main - Westend

Energy Data

Type of heating	Central heating	Energy Certificate	Energy demand certificate
Energy Source	GAS	Final Energy Demand	114.60 kWh/m ² a
Energy certificate valid until	10.06.2025	Energy efficiency class	D
Power Source	Gas		

Property ID: 22001096 - 60323 Frankfurt am Main - Westend

The property



Property ID: 22001096 - 60323 Frankfurt am Main - Westend

The property



Property ID: 22001096 - 60323 Frankfurt am Main - Westend

The property



Property ID: 22001096 - 60323 Frankfurt am Main - Westend

The property

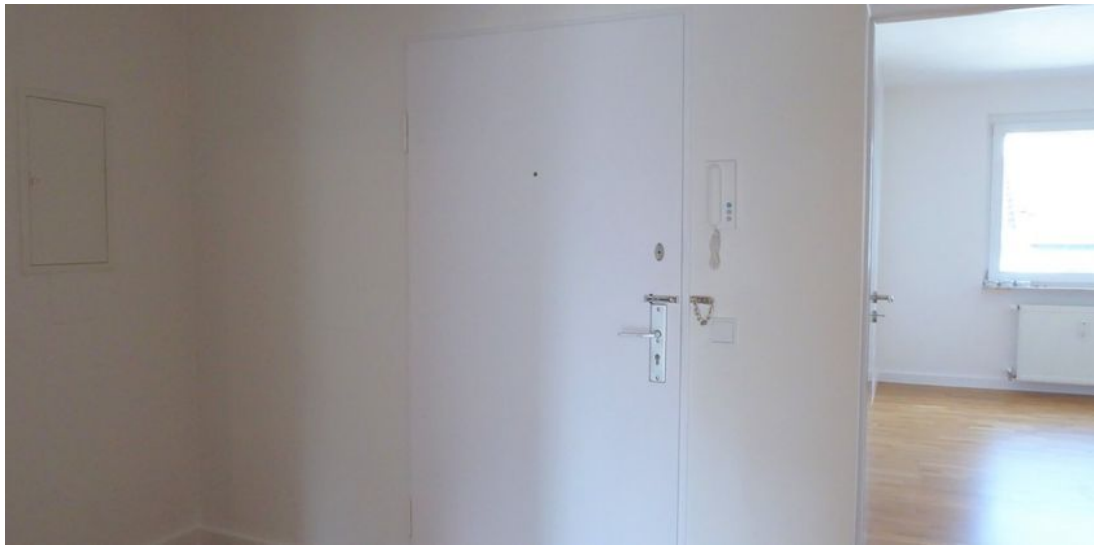

Property ID: 22001096 - 60323 Frankfurt am Main - Westend

The property



Property ID: 22001096 - 60323 Frankfurt am Main - Westend

The property



Property ID: 22001096 - 60323 Frankfurt am Main - Westend

The property



Property ID: 22001096 - 60323 Frankfurt am Main - Westend

The property

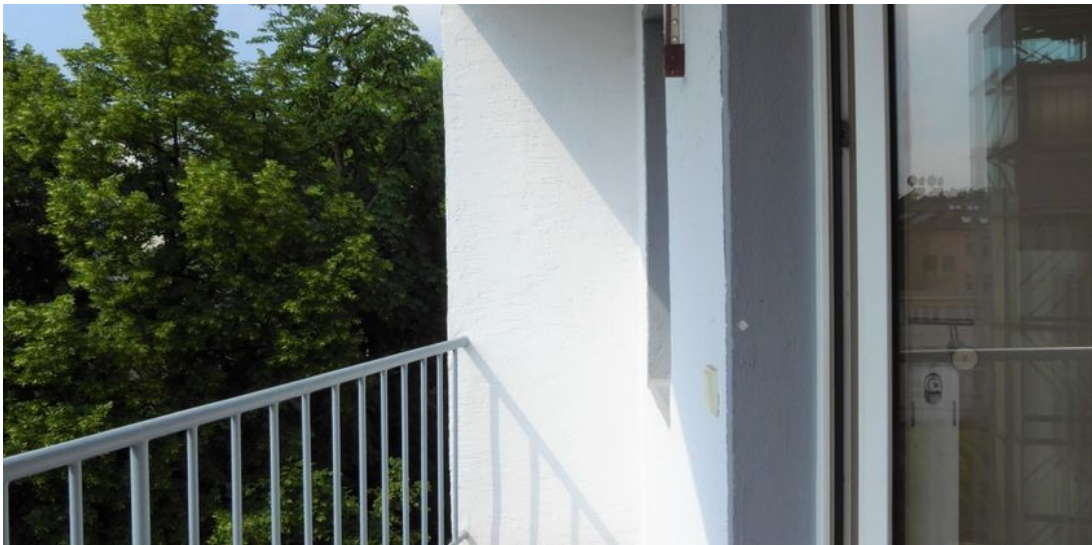

Property ID: 22001096 - 60323 Frankfurt am Main - Westend

The property



Property ID: 22001096 - 60323 Frankfurt am Main - Westend

The property

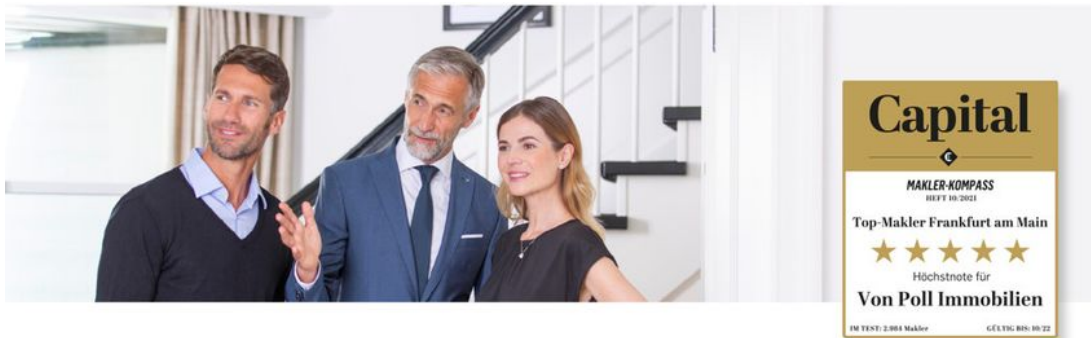

Vertrauen Sie einem
ausgezeichneten Immobilienmakler.

Kontaktieren Sie uns, wir freuen uns darauf, Sie persönlich und individuell zu beraten.

Property ID: 22001096 - 60323 Frankfurt am Main - Westend

Floor plans

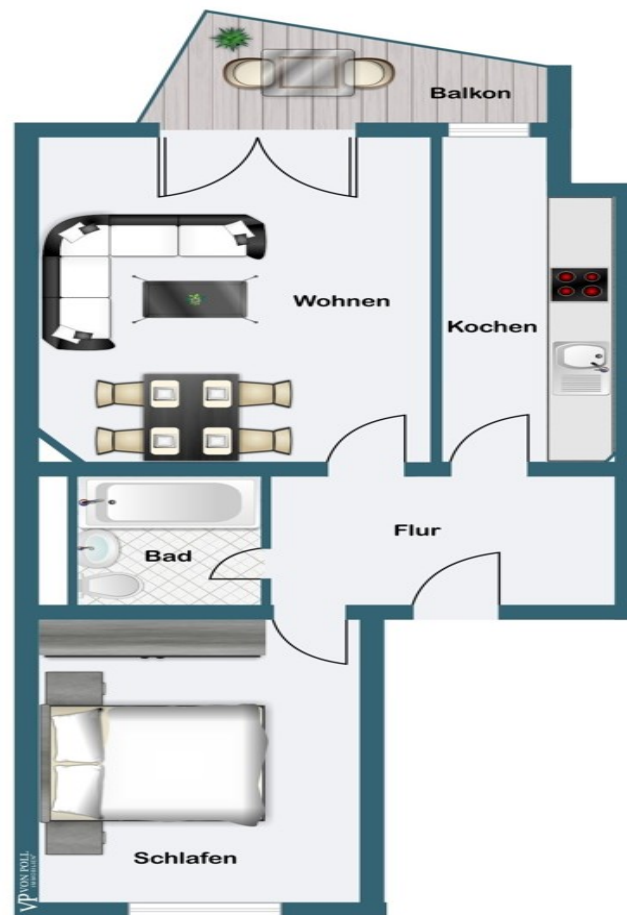

This floor plan is not to scale. The documents were given to us by the client. For this reason, we cannot guarantee the accuracy of the information.

Property ID: 22001096 - 60323 Frankfurt am Main - Westend

A first impression

Die Immobilie liegt im Nordend-West, einem der begehrtesten Wohngebiete in Frankfurt. Zum Oeder Weg mit vielen Restaurants und Geschäften laufen Sie 2 Minuten, die Innenstadt erreichen Sie in 10 Minuten zu Fuß. Das gepflegte Mehrfamilienhaus mit zehn Parteien, aus den fünfziger Jahren, wurde durchgängig renoviert beziehungsweise modernisiert und ist in einem substantiell und technisch guten Zustand. Die angebotene, sehr helle Zwei-Zimmer-Wohnung befindet sich in der vierten Etage und begeistert mit ihrem schönen Lichteinfall und dem großen Sonnenbalkon. Sie ist vernünftig geschnitten und wird frisch renoviert übergeben. Das attraktive Domizil für Singles und Paare bietet ein ideales, ruhiges Refugium für Stadtmenschen.

Property ID: 22001096 - 60323 Frankfurt am Main - Westend

Details of amenities

- Modernes Bad
- Malervlies
- Einbauküche
- Parkett
- Sonnenbalkon

Property ID: 22001096 - 60323 Frankfurt am Main - Westend

All about the location

Quirrig und dennoch entspannt geht es in Frankfurts zweitgrößtem, dicht besiedeltem Viertel zu. Insbesondere junge Familien mit Kindern zieht es in den Stadtteil mit seinen vielen charmanten Altbauten aus der Gründerzeit, der über reichlich Schulen, Spielplätze und Kitas verfügt. Zwischen den wichtigen Verkehrsachsen Eschersheimer- und Friedberger Landstraße gelegen bietet das Nordend für alle Verkehrsmittel und in alle Richtungen eine hervorragende Anbindung. Im Westen gleicht sich die Bebauung unmerklich an das anschauliche Westend an, zur nahen Innenstadt grenzt das Nordend unmittelbar ans Grün der Wallanlagen. Der bezaubernde Bethmannpark, der Holzhausenpark samt Wasserschlösschen und der weitläufige Günthersburgpark sind wichtige Treffpunkte für kulturelle, sportliche und soziale Freizeitaktivitäten. Besonders im Oeder Weg, in der Eckenheimer Landstraße und in der legendären Berger Straße lädt eine bunte Mischung kleiner Läden, Supermärkte, Cafés, Restaurants und Bars, sogar Kinos zum Flanieren, Einkaufen und Verweilen ein. Und immer freitags wird auf dem beliebten Friedberger Markt kollektiv das Wochenende eingeläutet. Die U-Bahnstation „Hauptfriedhof“ (U fünf) ist circa fünf Gehminuten entfernt. Über die Eschersheimer Landstraße erreichen Sie bequem die Autobahnanschlüsse 66 und 661. Zum Hauptbahnhof sowie zum Flughafen brauchen Sie circa 15 beziehungsweise 17 Autominuten.

Property ID: 22001096 - 60323 Frankfurt am Main - Westend

Other information

Es liegt ein Energiebedarfsausweis vor. Dieser ist gültig bis 10.6.2025. Endenergiebedarf beträgt 114.60 kWh/(m²*a). Wesentlicher Energieträger der Heizung ist Gas. Das Baujahr des Objekts lt. Energieausweis ist 1956. Die Energieeffizienzklasse ist D. **GELDWÄSCHE:** Als Immobilienmaklerunternehmen ist die von Poll Immobilien GmbH nach § 2 Abs. 1 Nr. 14 und § 11 Abs. 1, 2 Geldwäschegesetz (GwG) dazu verpflichtet, bei der Begründung einer Geschäftsbeziehung die Identität des Vertragspartners festzustellen und zu überprüfen, bzw. sobald ein ernsthaftes Interesse an der Durchführung des Immobilienkaufvertrages besteht.

Hierzu ist es erforderlich, dass wir nach § 11 Abs. 4 GwG die relevanten Daten Ihres Personalausweises festhalten (wenn Sie als natürliche Person handeln) – beispielsweise mittels einer Kopie. Bei einer juristischen Person benötigen wir eine Kopie des Handelsregisterauszugs, aus welchem der wirtschaftlich Berechtigte hervorgeht. Das Geldwäschegesetz sieht vor, dass der Makler die Kopien bzw. Unterlagen fünf Jahre aufbewahren muss. Als unser Vertragspartner haben Sie auch eine Mitwirkungspflicht nach § 11 Abs. 6 GwG. **HAFTUNG:** Wir weisen darauf hin, dass die von uns weitergegebenen Objektinformationen, Unterlagen, Pläne etc. vom Verkäufer bzw. Vermieter stammen. Eine Haftung für die Richtigkeit oder Vollständigkeit der Angaben übernehmen wir daher nicht. Es obliegt daher unseren Kunden, die darin enthaltenen Objektinformationen und Angaben auf ihre Richtigkeit hin zu überprüfen. Alle Immobilienangebote sind freibleibend und vorbehaltlich Irrtümer, Zwischenverkauf- und Vermietung oder sonstiger Zwischenverwertung. **UNSER SERVICE FÜR SIE ALS EIGENTÜMER:** Planen Sie den Verkauf oder die Vermietung Ihrer Immobilie, so ist es für Sie wichtig, deren Marktwert zu kennen. Lassen Sie kostenfrei und unverbindlich den aktuellen Wert Ihrer Immobilie professionell durch einen unserer Immobilienspezialisten einschätzen. Unser bundesweites und internationales Netzwerk ermöglicht es uns, Verkäufer bzw. Vermieter und Interessenten bestmöglich zusammenzuführen.

Property ID: 22001096 - 60323 Frankfurt am Main - Westend

Contact partner

For further information, please contact your contact person:

Doris Jedlicki

Feldbergstraße 35 Frankfurt am Main - Westend
E-Mail: frankfurt@von-poll.com

To Disclaimer of von Poll Immobilien GmbH

www.von-poll.com