München – Maxvorstadt

Exclusive residential and commercial building in a prime location

Property ID: C2420017

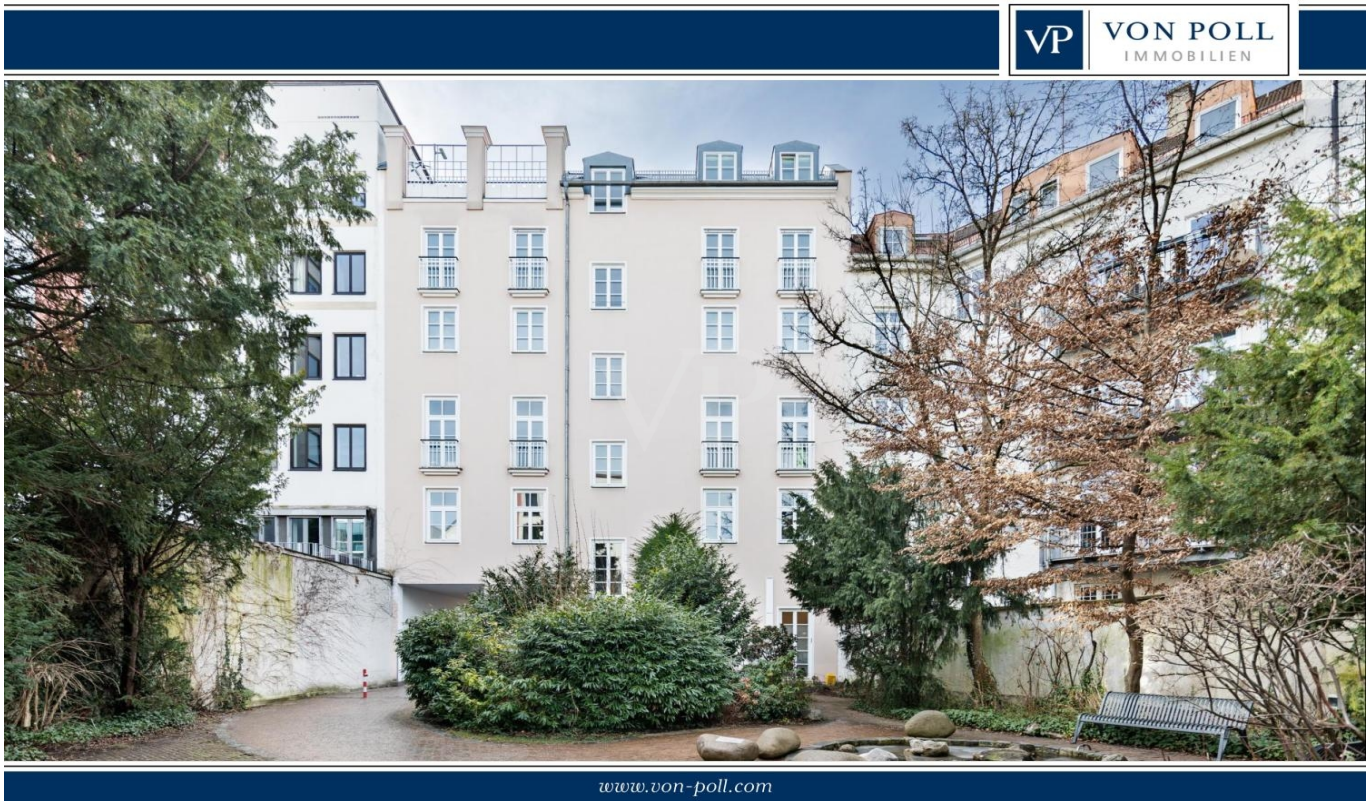

PURCHASE PRICE: 8.700.000 EUR • LIVING SPACE: ca. 280 m²

Property ID: C2420017 - 80333 München – Maxvorstadt

- At a glance
- The property
- Energy Data
- Floor plans
- A first impression
- Details of amenities
- All about the location
- Other information
- Contact partner

Property ID: C2420017 - 80333 München – Maxvorstadt

At a glance

Property ID	C2420017
Living Space	ca. 280 m²
Year of construction	1865
Type of parking	12 x Underground car park

Purchase Price	8.700.000 EUR
Commission	Buyers Commission 3,57 % (incl. VAT)
Total Space	ca. 930 m²
Condition of property	Well-maintained
Construction method	Solid
Commercial space	ca. 650 m²
Rentable space	ca. 930 m²

Property ID: C2420017 - 80333 München – Maxvorstadt

Energy Data

Energy Certificate	Legally not required

Property ID: C2420017 - 80333 München – Maxvorstadt

The property

Property ID: C2420017 - 80333 München – Maxvorstadt

The property

Property ID: C2420017 - 80333 München – Maxvorstadt

The property

Property ID: C2420017 - 80333 München – Maxvorstadt

The property

Property ID: C2420017 - 80333 München – Maxvorstadt

The property

Property ID: C2420017 - 80333 München – Maxvorstadt

The property

Property ID: C2420017 - 80333 München – Maxvorstadt

Floor plans

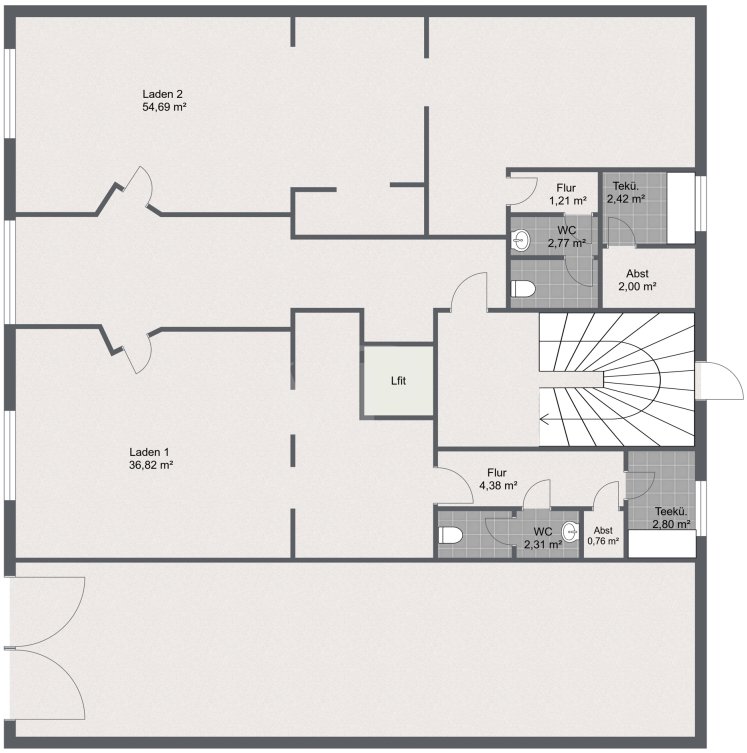

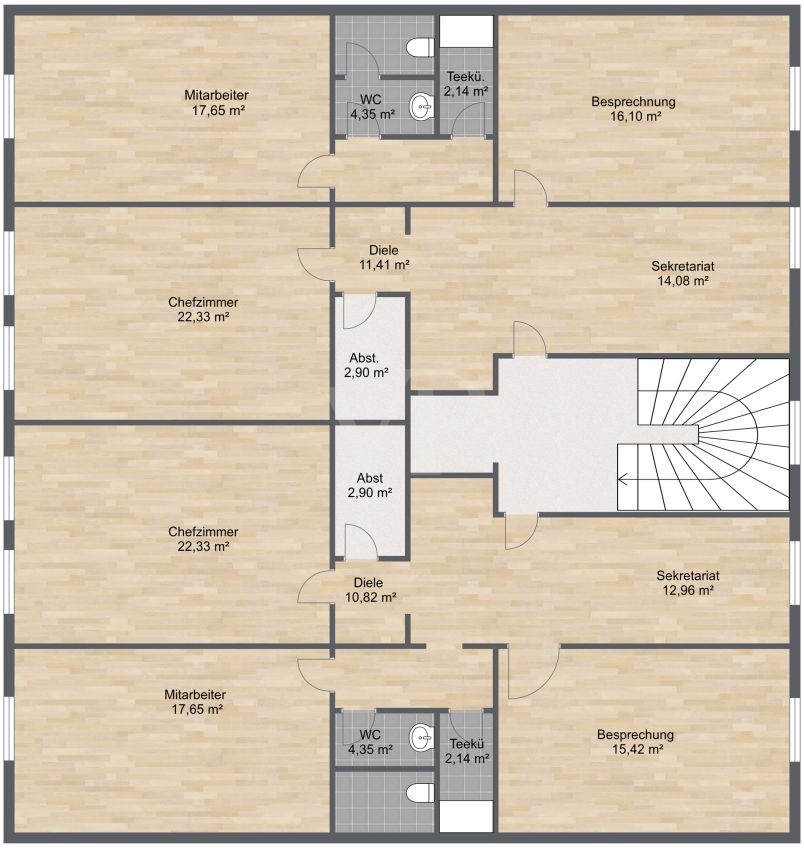
Mitarbeiter
17,65 m²
WC
4,35 m²
Teekü.
2,14 m²
Besprechnung
16,10 m²
Diele
11,41 m²
Sekretariat
14,08 m²
Chefzimmer
22,33 m²
Abst.
2,90 m²
Abst
2,90 m²
Chefzimmer
22,33 m²
Diele
10,82 m²
Sekretariat
12,96 m²
Mitarbeiter
17,65 m²
WC
4,35 m²
Teekü
2,14 m²
Besprechung
15,42 m²

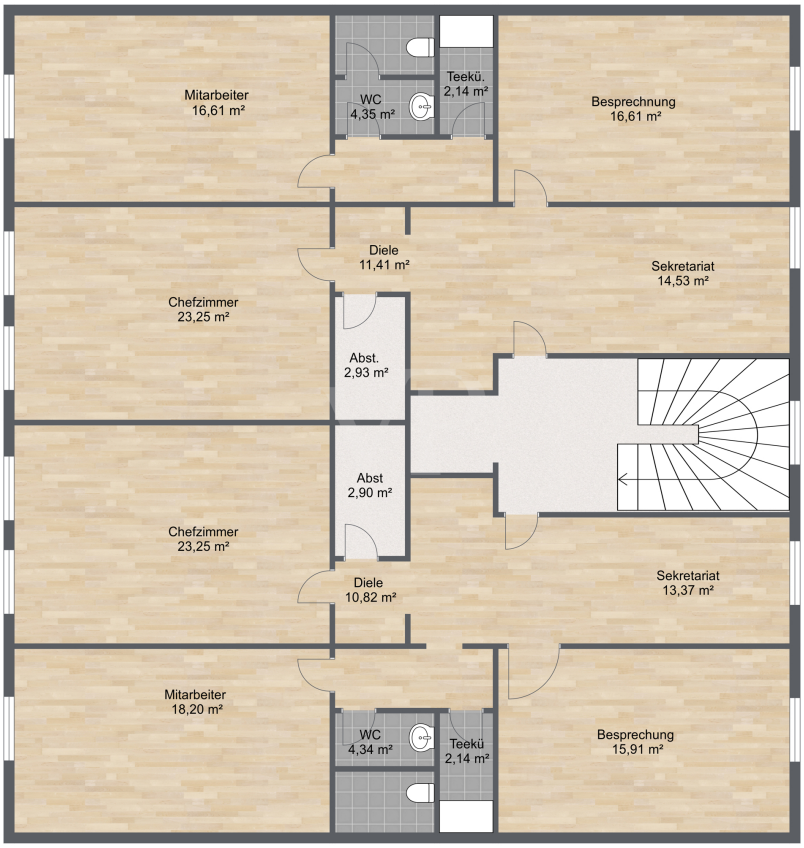
Mitarbeiter
16,61 m²
WC
4,35 m²
Teekü.
2,14 m²
Besprechnung
16,61 m²
Diele
11,41 m²
Sekretariat
14,53 m²
Chefzimmer
23,25 m²
Abst.
2,93 m²
Abst
2,90 m²
Chefzimmer
23,25 m²
Diele
10,82 m²
Sekretariat
13,37 m²
Mitarbeiter
18,20 m²
WC
4,34 m²
Teekü
2,14 m²
Besprechung
15,91 m²

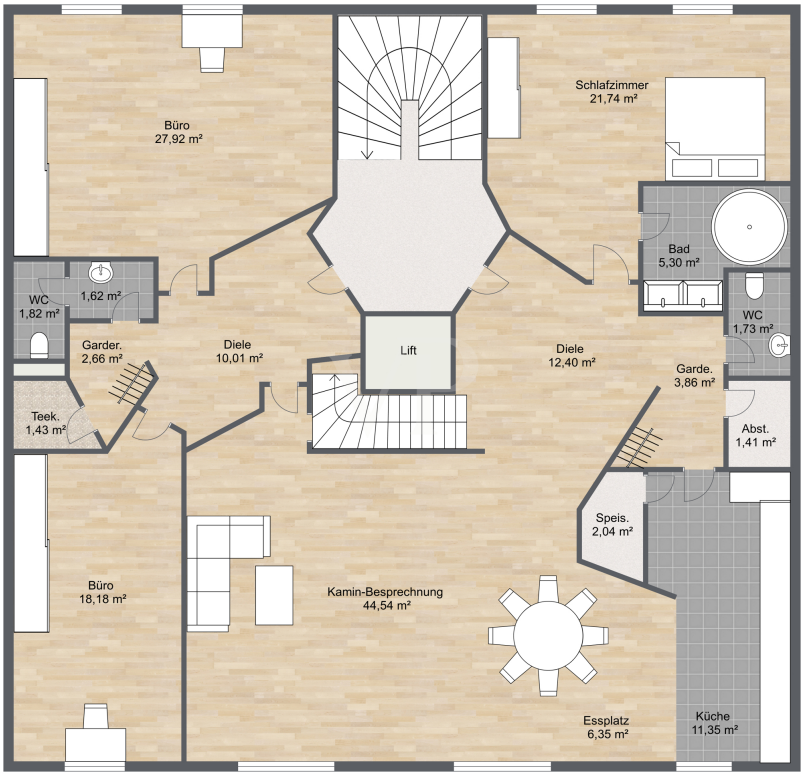
Büro
27,92 m²
Schlafzimmer
21,74 m²
Bad
5,30 m²
WC
1,82 m²
1,62 m²
WC
1,73 m²
Garder.
2,66 m²
Diele
10,01 m²
Lift
Diele
12,40 m²
Garde.
3,86 m²
Teek.
1,43 m²
Abst.
1,41 m²
Speis.
2,04 m²
Büro
18,18 m²
Kamin-Besprechnung
44,54 m²
Essplatz
6,35 m²
Küche
11,35 m²

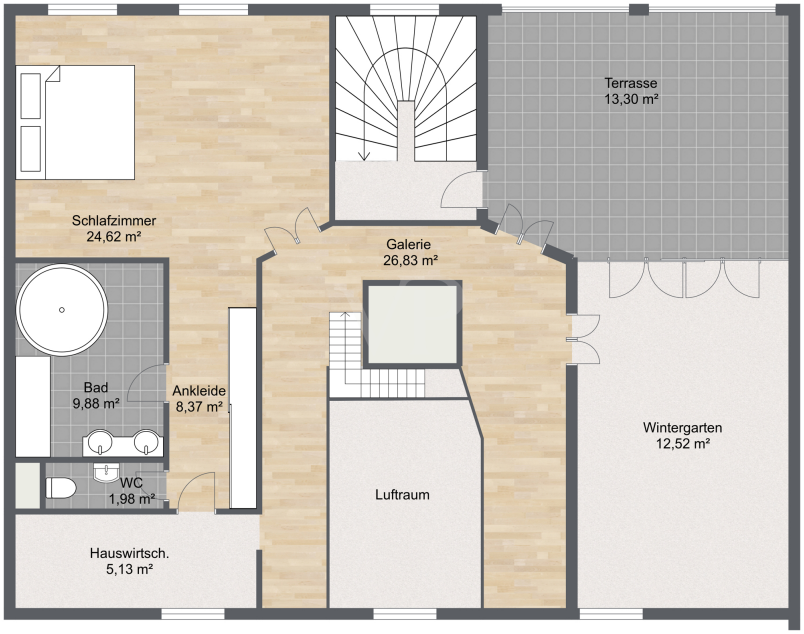

This floor plan is not to scale. The documents were given to us by the client. For this reason, we cannot guarantee the accuracy of the information.

Property ID: C2420017 - 80333 München – Maxvorstadt

A first impression

Located in the heart of the sought-after Maxvorstadt district, directly on Stiglmaierplatz, this impressive residential and commercial building with its historic facade is a listed historical monument. Constructed in 1865, the building underwent extensive renovation in 1982 and offers versatile usage options with a mix of commercial and residential units. The ground floor comprises two attractive retail units with an area of approximately 46 m² (currently available for lease) and 63 m² (leased since 2013). The first three floors contain a total of three spacious office units: – 1st floor: approx. 180 m² – 2nd floor: approx. 181 m² – 3rd floor: approx. 181 m². The commercial unit on the ground floor to the right (46 m²) is currently available for lease. The units on the 2nd and 3rd floors will be vacant from January 1, 2026, and can be rented out again or used by the owner. The building is crowned by an exclusive maisonette apartment on the 4th floor and attic level, offering approximately 280 m² of living space spread over two levels, which can be occupied by the owner or rented out. The property also includes 12 individual parking spaces and 18 duplex parking spaces, providing convenient parking for tenants and owners, some of which are already rented. If all commercial spaces are rented, we anticipate a target annual rent of approximately €190,000. This property combines historical charm with modern use and represents a first-class opportunity for investors or owner-occupiers seeking an excellent location with high visibility and an attractive tenant mix. We would be happy to provide you with further documents, information on rental income, and additional photos upon request.

Property ID: C2420017 - 80333 München – Maxvorstadt

Details of amenities

HIGHLGHTS
- Top-Lage in München-Maxvorstadt
- Denkmalgeschütztes Gebäude mit historischem Charme – errichtet 1865, umfassend saniert 1982
- Attraktiver Nutzungsmix
- Großzügige Stellplatzsituation – 12 Einzel- und 16 Duplexstellplätze
- Vielseitiges Investmentpotenzial

Property ID: C2420017 - 80333 München – Maxvorstadt

All about the location

Die Maxvorstadt zählt zu den gefragtesten und attraktivsten Stadtteilen Münchens und liegt zentral im Herzen der bayerischen Landeshauptstadt. Dieser Stadtbezirk vereint urbanes Lebensgefühl mit kultureller Vielfalt und ist sowohl bei Einheimischen als auch bei Zugezogenen äußerst beliebt. Ob Kunst und Kultur, gemütliche Cafés, stilvolle Restaurants, angesagte Szene-Bars, Kinos oder moderne Kantinen – alles befindet sich in unmittelbarer Umgebung und ist bequem zu Fuß erreichbar.

Zahlreiche Einkaufsmöglichkeiten stehen in direkter Nähe zur Verfügung. Ob Sie den täglichen Bedarf bei Discountern wie Lidl oder Penny decken möchten oder Wert auf ein breiteres Sortiment bei Edeka oder dm legen – alles liegt sprichwörtlich „um die Ecke“. So können alle Einkäufe des täglichen Lebens schnell und unkompliziert erledigt werden.

Auch die Anbindung an den öffentlichen Nahverkehr ist hervorragend. In unmittelbarer Nähe befinden sich diverse U-Bahn-, S-Bahn-, Bus- und Straßenbahnstationen, die eine schnelle und bequeme Fortbewegung innerhalb der Stadt ermöglichen. Die S-Bahn-Station „Hackerbrücke“ ist in nur etwa vier Gehminuten erreichbar und bietet ideale Verbindungen in alle Richtungen. Darüber hinaus liegen die U-Bahn-Stationen „Königsplatz“ (Linie U2) und „Stiglmaierplatz“ (Linien U1/U7) sowie die Bus- und Straßenbahnhaltestelle „Stiglmaierplatz“ in fußläufiger Entfernung.

Für Autofahrer ist die Anbindung ebenfalls optimal: Über die nahegelegenen Verkehrsachsen wie die Nymphenburger Straße oder die Dachauer Straße gelangen Sie in kürzester Zeit zum Mittleren Ring – der zentralen Verkehrsader Münchens mit Anschluss an das gesamte Autobahnnetz.

Demografische Daten und wirtschaftliche Kennzahlen:

Einwohnerzahl im Stadtbezirk Maxvorstadt: ca. 53.210 Personen (Stand: Dezember 2023)
Gesamtbevölkerung der Stadt München: rund 1,6 Millionen Menschen (Stand: Dezember 2023)
Kaufkraft pro Einwohner in München (2024): ca. 33.700?€
Kaufkraftindex München (2024): ca. 134,5 (deutlich über dem Bundesdurchschnitt)
Arbeitslosenquote in München (Januar 2024): 4,3?%
Mieterquote in München: 77,6?% (Stand: Zensus 2021)
Eigentümerquote in München: 22,4?% (Stand: Zensus 2021)

Infrastruktur – Entfernungen zu wichtigen Knotenpunkten:

Hauptbahnhof München: ca. 1 km – fußläufig erreichbar
Flughafen München (Franz Josef Strauß): ca. 41 km – per S-Bahn oder Auto bequem erreichbar
Landesgrenze Österreich: ca. 100 km
Autobahnanbindungen:
A9: ca. 2 km
A8: ca. 7 km
A99 (Autobahnring München): ca. 9 km
A92: ca. 11 km
A96: ca. 14 km

Property ID: C2420017 - 80333 München – Maxvorstadt

Other information

GELDWÄSCHE: Als Immobilienmaklerunternehmen ist die H & H Commercial GmbH nach § 2 Abs. 1 Nr. 14 und § 10 Abs. 3 Geldwäschegesetz (GwG) dazu verpflichtet, bei der Begründung einer Geschäftsbeziehung die Identität des Vertragspartners festzustellen und zu überprüfen. Hierzu ist es erforderlich, dass wir nach § 11 GwG die relevanten Daten Ihres Personalausweises festhalten (wenn Sie als natürliche Person handeln) – beispielsweise mittels einer Kopie. Bei einer juristischen Person benötigen wir eine Kopie des Handelsregisterauszugs, aus welchem der wirtschaftlich Berechtigte hervorgeht. Das Geldwäschegesetz sieht vor, dass der Makler die Kopien bzw. Unterlagen fünf Jahre aufbewahren muss.
PROVISIONSHINWEIS: Mit der Anfrage bei und durch Inanspruchnahme der Dienstleistung der Firma H & H Commercial GmbH, wird ein Maklervertrag geschlossen. Sofern es durch die Tätigkeit der Firma H & H Commercial GmbH zu einem wirksamen Hauptvertrag mit der Eigentümerseite kommt, hat der Interessent bei Abschluss
- eines MIETVERTRAGS - eines KAUFVERTRAGS die ortsübliche Provision/Maklercourtage an die H & H Commercial GmbH gegen Rechnung zu zahlen.
- eines KAUFVERTRAGS die ortsübliche Provision/Maklercourtage an die H & H Commercial GmbH gegen Rechnung zu zahlen.
HAFTUNG: Wir weisen darauf hin, dass die von uns weitergegebenen Objektinformationen, Unterlagen, Pläne etc. vom Verkäufer bzw. Vermieter stammen. Eine Haftung für die Richtigkeit oder Vollständigkeit der Angaben übernehmen wir daher nicht. Es obliegt daher unseren Kunden, die darin enthaltenen Objektinformationen und Angaben auf ihre Richtigkeit hin zu überprüfen. Alle Immobilienangebote sind freibleibend und vorbehaltlich Irrtümer, Zwischenverkauf- und Vermietung oder sonstiger Zwischenverwertung.

UNSER SERVICE FÜR SIE ALS EIGENTÜMER:
Planen Sie den Verkauf oder die Vermietung Ihrer Immobilie, so ist es für Sie wichtig, deren Marktwert zu kennen. Lassen Sie kostenfrei und unverbindlich den aktuellen Wert Ihrer Immobilie professionell durch einen unserer Immobilienspezialisten einschätzen. Unser bundesweites und internationales Netzwerk ermöglicht es uns, Verkäufer bzw. Vermieter und Interessenten bestmöglich zusammenzuführen.

Property ID: C2420017 - 80333 München – Maxvorstadt

Contact partner

For further information, please contact your contact person:

Sascha Hadeed

Nymphenburger Straße 120, 80636 München
Tel.: +49 89 - 99 82 94 53 0
E-Mail: commercial.muenchen@von-poll.com

To the Disclaimer of von Poll Immobilien GmbH

www.von-poll.com