

Neuenhaus

# Top Lage an der Dinkel: Renoviertes Haus in Neuenhaus mit großem Garten zur Miete

Property ID: 26242019



RENT PRICE: 1.900 EUR • LIVING SPACE: ca. 236 m<sup>2</sup> • ROOMS: 7 • LAND AREA: 1.400 m<sup>2</sup>

**Property ID: 26242019 - 49828 Neuenhaus**

- **At a glance**
- **The property**
- **Energy Data**
- **Floor plans**
- **A first impression**
- **Details of amenities**
- **All about the location**
- **Other information**
- **Contact partner**

Property ID: 26242019 - 49828 Neuenhaus

## At a glance

Property ID	26242019	Rent price	1.900 EUR
Living Space	ca. 236 m <sup>2</sup>	Additional costs	700 EUR
Roof Type	Gabled roof	Modernisation / Refurbishment	2024
Rooms	7	Condition of property	Modernised
Bathrooms	2	Construction method	Solid
Year of construction	1974	Equipment	Guest WC, Sauna, Built-in kitchen
Type of parking	2 x Garage		

Property ID: 26242019 - 49828 Neuenhaus

## Energy Data

Type of heating	Central heating	Energy Certificate	Energy demand certificate
Energy Source	Oil	Final Energy Demand	197.40 kWh/m <sup>2</sup> a
Energy certificate valid until	26.11.2033	Energy efficiency class	F
Power Source	Oil	Year of construction according to energy certificate	1973

Property ID: 26242019 - 49828 Neuenhaus

## The property



Property ID: 26242019 - 49828 Neuenhaus

## The property



Property ID: 26242019 - 49828 Neuenhaus

## The property



Property ID: 26242019 - 49828 Neuenhaus

## The property



Property ID: 26242019 - 49828 Neuenhaus

## The property



Property ID: 26242019 - 49828 Neuenhaus

## The property



Property ID: 26242019 - 49828 Neuenhaus

## The property



Property ID: 26242019 - 49828 Neuenhaus

## The property



Property ID: 26242019 - 49828 Neuenhaus

## The property



Property ID: 26242019 - 49828 Neuenhaus

## The property



Property ID: 26242019 - 49828 Neuenhaus

## The property



Property ID: 26242019 - 49828 Neuenhaus

## Floor plans



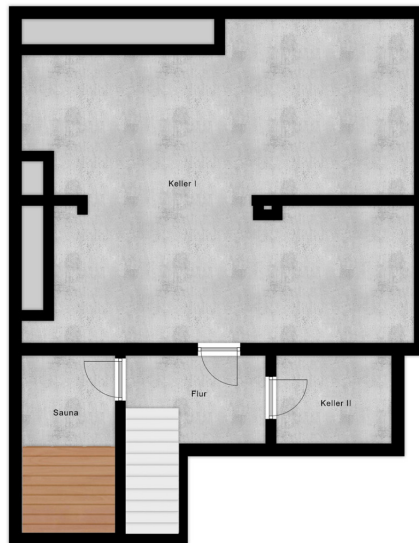

This floor plan is not to scale. The documents were given to us by the client. For this reason, we cannot guarantee the accuracy of the information.

**Property ID: 26242019 - 49828 Neuenhaus**

## **A first impression**

**Willkommen in Ihrem Traumhaus in Neuenhaus! Diese exklusive Immobilie bietet Ihnen auf großzügigen 236 m<sup>2</sup> Wohnfläche und einem beeindruckenden Grundstück von 1400 m<sup>2</sup> Wohnluxus in bevorzugter Lage von Neuenhaus.**

**Das Haus, hochwertig renoviert und in bestem Zustand, erstrahlt in einem neuen Glanz. Der Eingangsbereich führt Sie zu einem Gäste-WC und weiter in die voll ausgestattete Einbauküche. Der offene Grundriss verbindet geschmackvoll das Wohn- und Esszimmer, während eine gemütliche Bibliothek einen Rückzugsort für entspannte Stunden bietet.**

**Im Dachgeschoss erwarten Sie fünf Schlafzimmer, von denen eines sogar mit einem eigenen Bad und eigenem Abstellraum inkl. Tresor punktet. Ein weiteres Bad, eine Waschküche und zwei Balkone runden das Dachgeschoss ab. Der gesamte Wohnbereich wurde mit neuen Fußböden versehen und beide Bäder erhielten eine stilvolle Rundumerneuerung. Das gesamte Haus erstrahlt seit März 2024 mit neu verputzten und frisch gestrichenen Wänden und einer vollständig sanierten Elektrik (inkl. LAN/CAT-Anschlüsse).**

**Der großzügige und sehr gepflegte Keller bietet zusätzlichen Stauraum und Möglichkeiten zur individuellen Nutzung. Die liebevoll gestaltete Gartenanlage ist nicht einsehbar und grenzt direkt an die schöne Dinkel – hier können Sie die Natur in vollen Zügen genießen.**

**Zur praktischen Seite gehören zwei Einzelgaragen. Eine davon, bietet neben einem PKW ebenfalls Platz für Fahrräder.**

**Diese Immobilie vereint stilvolles Wohnen, modernen Komfort und Naturverbundenheit auf einzigartige Weise. Mieten Sie diese schöne Immobilie und lassen Sie sich von einem einzigartigen Wohngefühl begeistern. Hier erwartet Sie Ihr neues Zuhause – stilvoll, komfortabel und in bester Lage!**

**Frei wäre diese Immobilie ab dem 01.8.2026 - in Absprache auch ab 01.07.2026.**

**Property ID: 26242019 - 49828 Neuenhaus**

## **Details of amenities**

**Besondere Ausstattungsmerkmale:**

- zwei Garagen
- Einbauküche
- Sauna
- zwei Bäder
- großzügiges Gartenhaus

**Property ID: 26242019 - 49828 Neuenhaus**

## All about the location

Neuenhaus ist eine Stadt im Landkreis Grafschaft Bentheim, welche zudem Sitz der gleichnamigen Samtgemeinde ist und rund 14.000 Einwohner zählt. Die Samtgemeinde Neuenhaus erstreckt sich in etwa 9 km Breite und 20 km Länge von der niederländischen Grenze bis an den Landkreis Emsland. Dazu gehören die Mitgliedsgemeinden Esche, Georgsdorf, Lage, Stadt Neuenhaus und Osterwald.

Neuenhaus ist eine Gründung des Bentheimer Grafen Johannes II. aus dem Jahre 1317, der zur Abschreckung von Räuberbanden an der Handelsstraße zwischen Münster und Amsterdam die Burg Dinkelrode zu deren Sicherung errichten ließ. Der Name der Burg bezieht sich auf den Fluss Dinkel, der dort in die Vechte mündet. 1328 wird die Burg – um sie von der nahe gelegenen Burg Bentheim zu unterscheiden – als et nye hus (das Neue Haus) bezeichnet, 1369 als Nyenhuß und 1457 Nyenhueß. Schon 1369 erhielt Neuenhaus die Stadtrechte.

Neuenhaus ist nur etwa 10 km von Nordhorn, der nächstgrößeren Stadt entfernt. Sämtliche Institutionen des täglichen Bedarfs, wie u. a. Schulen, Kindergärten, Ärzte, Einkaufsmöglichkeiten etc. befinden sich vor Ort.

### **Vorhandene Bildungseinrichtungen:**

Gymnasium, Haupt- und Realschule, insgesamt 5 Grundschulen und 9 Kindertagesstätten mit u. a. Krippengruppen, Musikschule, 2 Büchereien, Jugend- und Kulturzentrum, Sporthallen und Sportplätze, Kunstverein, Planetarium, Museen

### **Nächste Autobahnauffahrt:**

Schüttorf / Bad Bentheim, A30 (ca. 25 km)

Wietmarschen-Lohne, A31 (ca. 20 km)

**Property ID: 26242019 - 49828 Neuenhaus**

## **Other information**

**GELDWÄSCHE:** Als Immobilienmaklerunternehmen ist die von Poll Immobilien GmbH nach § 2 Abs. 1 Nr. 14 und § 11 Abs. 1, 2 Geldwäschegesetz (GwG) dazu verpflichtet, bei der Begründung einer Geschäftsbeziehung die Identität des Vertragspartners festzustellen und zu überprüfen, bzw. sobald ein ernsthaftes Interesse an der Durchführung des Immobilienkaufvertrages besteht. Hierzu ist es erforderlich, dass wir nach § 11 Abs. 4 GwG die relevanten Daten Ihres Personalausweises festhalten (wenn Sie als natürliche Person handeln) – beispielsweise mittels einer Kopie. Bei einer juristischen Person benötigen wir eine Kopie des Handelsregisterauszugs, aus welchem der wirtschaftlich Berechtigte hervorgeht. Das Geldwäschegesetz sieht vor, dass der Makler die Kopien bzw. Unterlagen fünf Jahre aufbewahren muss. Als unser Vertragspartner haben Sie auch eine Mitwirkungspflicht nach § 11 Abs. 6 GwG.

**HAFTUNG:** Wir weisen darauf hin, dass die von uns weitergegebenen Objektinformationen, Unterlagen, Pläne etc. vom Verkäufer bzw. Vermieter stammen. Eine Haftung für die Richtigkeit oder Vollständigkeit der Angaben übernehmen wir daher nicht. Es obliegt daher unseren Kunden, die darin enthaltenen Objektinformationen und Angaben auf ihre Richtigkeit hin zu überprüfen. Alle Immobilienangebote sind freibleibend und vorbehaltlich Irrtümer, Zwischenverkauf- und Vermietung oder sonstiger Zwischenverwertung.

### **UNSER SERVICE FÜR SIE ALS EIGENTÜMER:**

Planen Sie den Verkauf oder die Vermietung Ihrer Immobilie, so ist es für Sie wichtig, deren Marktwert zu kennen. Lassen Sie kostenfrei und unverbindlich den aktuellen Wert Ihrer Immobilie professionell durch einen unserer Immobilienspezialisten einschätzen. Unser bundesweites und internationales Netzwerk ermöglicht es uns, Verkäufer bzw. Vermieter und Interessenten bestmöglich zusammenzuführen.

**Property ID: 26242019 - 49828 Neuenhaus**

## Contact partner

For further information, please contact your contact person:

**Georg H. Pauling**

---

**Bentheimer Straße 9, 48529 Nordhorn**  
**Tel.: +49 5921 - 71 39 93 0**  
**E-Mail: [grafschafft.bentheim@von-poll.com](mailto:grafschafft.bentheim@von-poll.com)**

*To the Disclaimer of von Poll Immobilien GmbH*

---

**[www.von-poll.com](http://www.von-poll.com)**