

Grafenau – Dätzingen

Immediately available 2-family house with granny flat in a quiet location on the outskirts of town

Property ID: 25455023



PURCHASE PRICE: 998.000 EUR • LIVING SPACE: ca. 286 m² • ROOMS: 8 • LAND AREA: 490 m²

Property ID: 25455023 - 71120 Grafenau – Dätzingen

- At a glance
- The property
- Energy Data
- Floor plans
- A first impression
- Details of amenities
- All about the location
- Other information
- Contact partner

Property ID: 25455023 - 71120 Grafenau – Dätzingen

At a glance

Property ID	25455023
Living Space	ca. 286 m²
Roof Type	Gabled roof
Rooms	8
Bedrooms	4
Bathrooms	3
Year of construction	1987
Type of parking	1 x Outdoor parking space, 2 x Garage

Purchase Price	998.000 EUR
Commission	Käuferprovision beträgt 3,57 % (inkl. MwSt.) des beurkundeten Kaufpreises
Modernisation / Refurbishment	2024
Condition of property	Modernised
Construction method	Solid
Equipment	Terrace, Guest WC, Garden / shared use, Balcony

Property ID: 25455023 - 71120 Grafenau – Dätzingen

Energy Data

Energy Source	Electricity	Energy Certificate	Energy demand certificate
Energy certificate valid until	29.05.2035	Final Energy Demand	128.50 kWh/m²a
Power Source	Electric	Energy efficiency class	D
		Year of construction according to energy certificate	1987

Property ID: 25455023 - 71120 Grafenau – Dätzingen

The property



Property ID: 25455023 - 71120 Grafenau – Dätzingen

The property



Property ID: 25455023 - 71120 Grafenau – Dätzingen

The property



Property ID: 25455023 - 71120 Grafenau – Dätzingen

The property



Property ID: 25455023 - 71120 Grafenau – Dätzingen

The property



Property ID: 25455023 - 71120 Grafenau – Dätzingen

The property



Property ID: 25455023 - 71120 Grafenau – Dätzingen

The property



Property ID: 25455023 - 71120 Grafenau – Dätzingen

The property

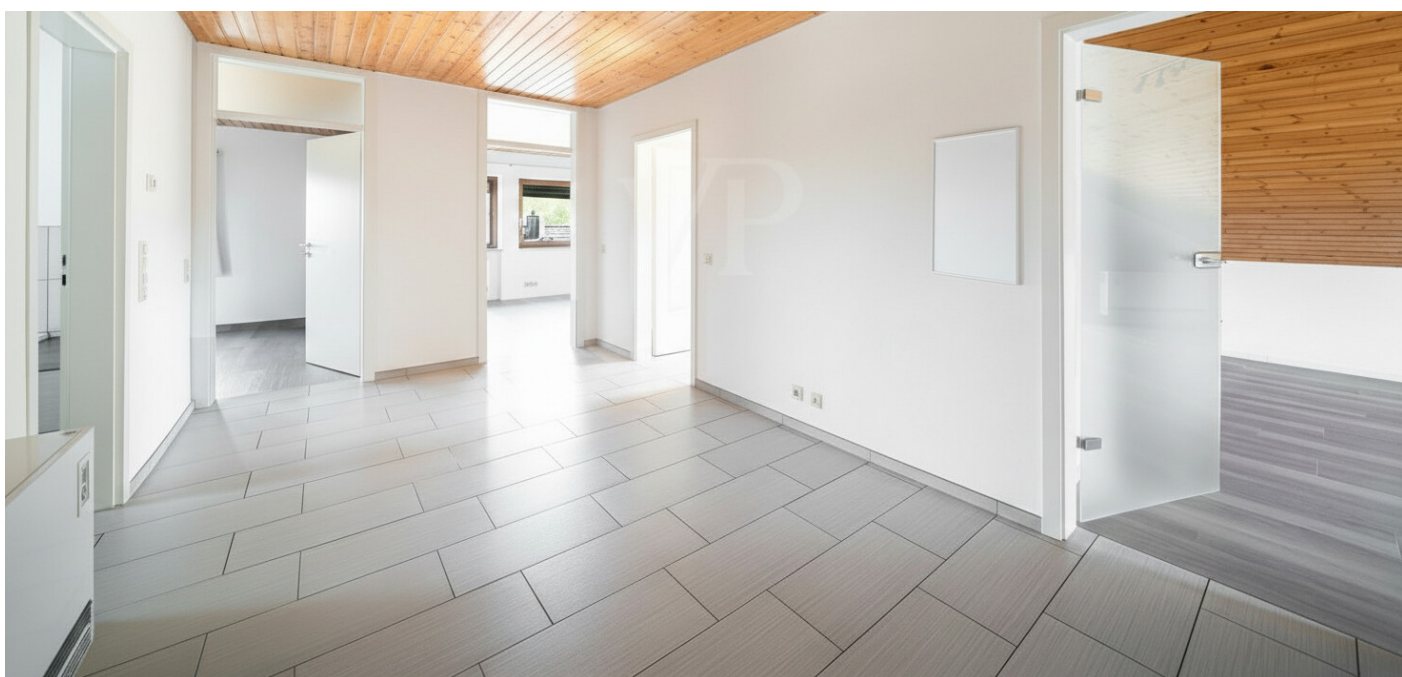

Property ID: 25455023 - 71120 Grafenau – Dätzingen

The property



Property ID: 25455023 - 71120 Grafenau – Dätzingen

The property



Property ID: 25455023 - 71120 Grafenau – Dätzingen

The property



Property ID: 25455023 - 71120 Grafenau – Dätzingen

The property



Property ID: 25455023 - 71120 Grafenau – Dätzingen

The property



Property ID: 25455023 - 71120 Grafenau – Dätzingen

The property



Property ID: 25455023 - 71120 Grafenau – Dätzingen

The property



Property ID: 25455023 - 71120 Grafenau – Dätzingen

The property



Property ID: 25455023 - 71120 Grafenau – Dätzingen

The property



Property ID: 25455023 - 71120 Grafenau – Dätzingen

The property



Property ID: 25455023 - 71120 Grafenau – Dätzingen

The property

FÜR SIE IN DEN BESTEN LAGEN



Gern informieren wir
Sie persönlich über weitere
Details zur Immobilie.

Vereinbaren Sie einen
Besichtigungstermin:

T.: 07031 - 67 71 01 6

www.von-poll.com

Energiebedarf

Energiebedarf
kWh/(m²·a)

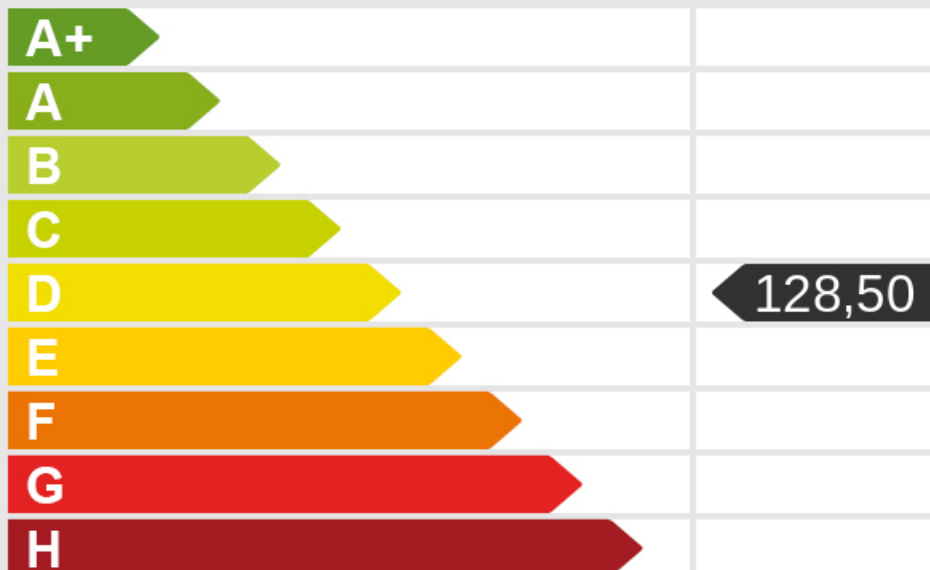

Property ID: 25455023 - 71120 Grafenau – Dätzingen

Floor plans



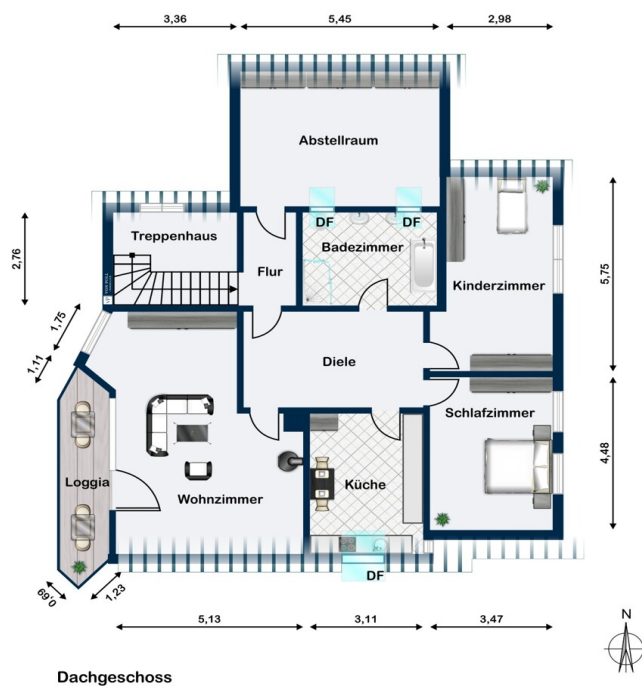

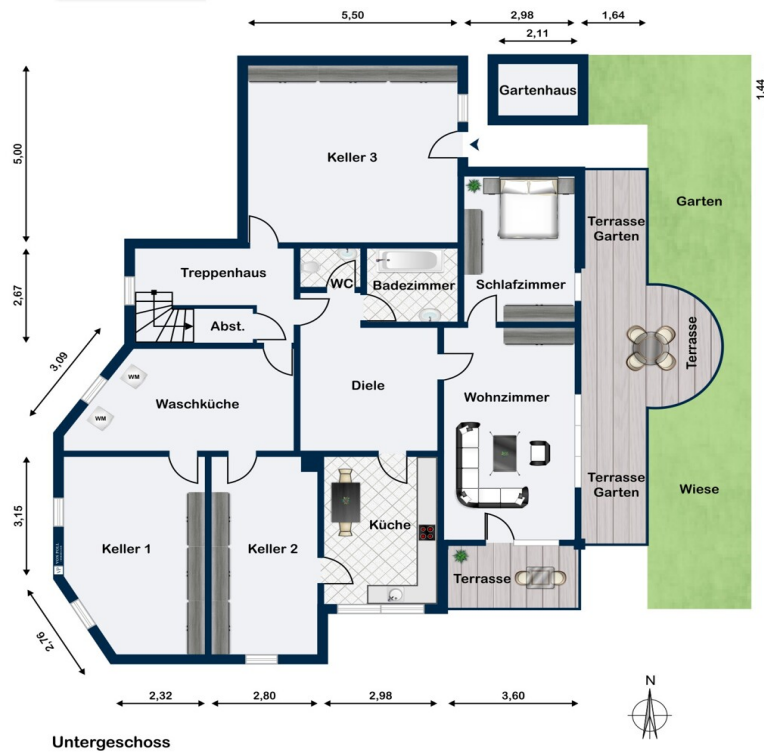

This floor plan is not to scale. The documents were given to us by the client. For this reason, we cannot guarantee the accuracy of the information.

Property ID: 25455023 - 71120 Grafenau – Dätzingen

A first impression

Zum Verkauf steht ein sofort beziehbares und modernisiertes Zweifamilienhaus, das im Jahr 1987 in massiver Bauweise (Calinor-Mauerwerk 30 cm) errichtet wurde. Das Haus befindet sich auf einem ca. 490 m² großen Grundstück in einer verkehrsberuhigten Sackgasse / Spielstraße. Die Lage am Ortsrand, umgeben von Wiesen und Feldern, ist ideal für Familien oder für Naturliebhaber geeignet und bietet eine hervorragende Wohnqualität in reizvoller und geruhvoller Umgebung.

Die Immobilie wurde laufend modernisiert bzw. renoviert und präsentiert sich in einem exzellenten und sehr gepflegten Zustand mit gehobener Ausstattung. Die qualitativ hochwertigen Materialien unterstreichen den Charakter dieses besonderen Zweifamilienhauses. Zu den wichtigsten Modernisierungen zählen die Installation eines neuen Warmwasser-Standspeichers im Jahre 2024 und der Austausch der Stromheizkörper im EG und DG im Jahr 2022. Im Jahre 2021 begann die Erneuerung der Fenster und wurde 2024 zum Teil abgeschlossen. Dabei wurden die meisten Fenster mit 2-fach Verglasung mit Wärme-Isolierverglasung und Schallschutz ausgerüstet, was für eine angenehme Ruhe und eine gute Isolierung sorgt. Die Fensterrahmen selbst bestehen aus hochwertigem Meranti-Holz. Die Dachfenster sind mit 3-fach Verglasung und einem elektrischen Antrieb ausgerüstet. All diese Tätigkeiten runden die Modernisierungsmaßnahmen bestens ab.

Hervorzuheben ist die gehobene Ausstattung der Immobilie, die sich in den verwendeten Materialien sowie den modernen technischen Anlagen widerspiegelt. Des Weiteren wurden an allen Balkontüren und an einigen Fenstern ein hochwertiger Fliegenschutz angebracht.

Die gesamte Wohnfläche mit ca. 286 m² verteilt sich auf insgesamt acht Zimmer, darunter vier Schlafzimmer und drei Badezimmer. Die Raumaufteilung ermöglicht die Nutzung als Zweifamilienhaus mit Einliegerwohnung oder das Gebäude kann in drei potenzielle und separate Wohnungen aufgeteilt werden.

Im Erdgeschoss sorgt eine teilweise vorhandene Fußbodenheizung für ein angenehmes Raumklima und zusätzlich garantiert ein Kachelofen für eine besonders angenehme

Atmosphäre und verschafft Ihnen eine behagliche zusätzliche Wärme. Im Dachgeschoss steht ebenfalls ein HASE Kaminofen im Wohn- und Essbereich zur Verfügung, der gemütliche Stunden vor dem Feuer gewährleistet. Zur Beheizung dient eine neuzeitliche energieeffiziente Stromheizung, die durch neue Speicheröfen von Stiebel-Eltron aus dem Jahre 2022 für eine wirkungsvolle Erwärmung sorgt. Eine Photovoltaik-Anlage mit einer Leistung von 6 kW unterstützt die ökologische Energieversorgung des Hauses und reduziert somit die Nebenkosten.

Das eingezäunte Grundstück und die Außenanlagen umfassen einen kleinen Garten mit Regenwasserspeicher und Geräte-Gartenhaus sowie zwei Terrassen und einem hochwertigen Ampelschirm, die zum Entspannen im Freien einladen. Ein Süd-Balkon und eine Loggia mit West-Ausrichtung bieten weitere Möglichkeiten, die Sonne zu genießen.

Ein großes Plus ist die Doppelgarage sowie ein zusätzlicher PKW-Außenstellplatz, die reichlich Platz für alle Fahrzeuge bieten. Im Untergeschoss des Hauses stehen Ihnen drei sehr große Kellerräume und eine Waschküche zur freien Verfügung.

Bei Interesse an einer Besichtigung stehen wir Ihnen nach Absprache gerne zur Verfügung, um Ihnen dieses sehr gepflegte und modernisierte Zweifamilienhaus näher zu präsentieren.

Property ID: 25455023 - 71120 Grafenau – Dätzingen

Details of amenities

- Sofort beziehbar und modernisiertes 2-Familienhaus mit Einliegerwohnung
- Aufteilung in 3 x Wohneinheiten möglich
- Massive Bauweise (Colinor-Mauerwerk 30 cm) mit Baujahr 1987
- Gehobene Ausstattung bzw. Materialien
- Sehr gepflegter Zustand
- Laufend modernisiert bzw. renoviert
- Photovoltaik-Anlage mit 6 kW Leistung
- 2-Fach-Verglaste Fenster mit Wärme-Isolierverglasung und Schallschutz
- Ruhige Lage in einer Sachgasse / Spielstraße
- Grundstücksgröße 490 m²
- Ortsrandlage Nähe der Wiesen und Felder
- Großzügige Räume bzw. Raumaufteilung
- 1 x Süd-Balkon + 1 x Loggia mit West-Ausrichtung und 2 x Terrassen vorhanden
- Neue Speicheröfen von Stiebel-Eltron
- EG teilweise Fußbodenheizung
- Im EG zusätzlicher Kachelofen und im DG HASE Kaminofen
- Kleiner Garten inklusive Regenwasserspeicher und Geräte-Gartenhaus
- 1 x Doppelgarage + 1 x PKW Außenstellplatz

Property ID: 25455023 - 71120 Grafenau – Dätzingen

All about the location

Geographische Lage:

Grafenau ist eine Gemeinde im Landkreis Böblingen nahe den Städten Sindelfingen, Weil der Stadt und Calw. Die Gemeinde Grafenau besteht aus den ehemals selbständigen Gemeinden Dätzingen und Döffingen und beherbergt insgesamt ca. 6.559 Einwohner (Stand 31. Dezember 2023). Grafenau hat Anteil an zwei Naturschutzgebieten: dem Naturschutzgebiet Hacksberg und Steckental und dem Naturschutzgebiet Kasparsbrunnen-Ried-Binn. Diese sind eingebettet in das Landschaftsschutzgebiet Grafenau und sind Bestandteil des FFH-Gebiets Gäulandschaft an der Würm. Im Westen hat die Gemeinde zudem einen kleinen Anteil am FFH-Gebiet Calwer Heckengäu.

Infrastruktur:

Grafenau ist gut erreichbar über die Bundesautobahnen 8 und die 81. Die Anschlussstelle der A 81 ist etwa 7 Kilometer von Grafenau entfernt. Es besteht ein Busanschluss der Linien 763 (Böblingen–Calw) und 766 (Böblingen–Weil der Stadt) von Regiobus Stuttgart sowie mit der Linie 749 (Ostelsheim–Grafenau–Sindelfingen) eines privaten Busunternehmens. Den Bahnhof Böblingen erreicht man mit den Bussen in etwa 15 Minuten. Der nächste Bahnanschluss besteht über die Linie S1 der S-Bahn Stuttgart an der Haltestelle Hulb in Richtung Stuttgart bzw. Herrenberg oder die Linie S6 von Weil der Stadt in Richtung Leonberg und Stuttgart. Beide Ortsteile haben einen Supermarkt und einen Bäckerladen.

Bildung:

Da Grafenau aus zwei Ortsteilen besteht, die früher selbständige Gemeinden waren, gibt es noch zwei eigenständige Schulen. So gibt es in Dätzingen eine Grundschule mit angeschlossener Kernzeitbetreuung, in Döffingen seit dem Schuljahr 2012/13 eine Gemeinschaftsschule (vormals Grund- und Werkrealschule), ebenfalls mit Kernzeitbetreuung. Die Volkshochschule Böblingen/Sindelfingen betreibt in Grafenau eine Außenstelle. Seit 2007 ist die Musikschule "Geigenschule Ziegler" in Grafenau beheimatet, welche 2014 ihr 10-jähriges Bestehen öffentlich feierte. Die Gemeinde Grafenau orientiert sich im Bereich Bildung und Betreuung stets an den Bedürfnissen der Familien. Alle gemeindlichen und kirchlichen Einrichtungen werden kontinuierlich ausgebaut und modernisiert. Als Träger von zwei Schulen und einer Kindertageseinrichtungen, legt die Gemeinde Grafenau besonders Wert auf ein vielfältiges Bildungs- und Betreuungsangebot. Darüber hinaus verfügt die evangelische Kirche in Grafenau über drei weitere Kindertageseinrichtungen.

Vereine:

In Grafenau gibt es viele Vereine, darunter aus dem Bereich der Musik die „Chorvereinigung Grafenau e. V.“ (bestehend aus dem ehemaligen Liederkranz, der auf den 1846 gegründeten Männergesangsverein zurückgeht, und den Klangfarben), den Musikverein sowie die beiden HCs aus Döffingen und Dätzingen. Aus dem Bereich Sport den TSV, den Tennisclub. Einer der jüngsten Vereine ist die 1. Narrenzunft. Über die Grenzen von Grafenau hinaus bekannt ist der 1975 gegründete Kulturkreis Grafenau, der in den Sparten Musik, Theater/Ausstellung und Heimatmuseum Konzert- und Veranstaltungsreihen rund um das Dätzinger Schloss organisiert.

Property ID: 25455023 - 71120 Grafenau – Dätzingen

Other information

Es liegt ein Energiebedarfsausweis vor.

Dieser ist gültig bis 29.5.2035.

Endenergiebedarf beträgt 128.50 kwh/(m²*a).

Wesentlicher Energieträger der Heizung ist Strom.

Das Baujahr des Objekts lt. Energieausweis ist 1987.

Die Energieeffizienzklasse ist D.

Property ID: 25455023 - 71120 Grafenau – Dätzingen

Contact partner

For further information, please contact your contact person:

Martina Oroz

Poststraße 59, 71032 Böblingen
Tel.: +49 7031 - 67 71 016
E-Mail: boeblingen@von-poll.com

To the Disclaimer of von Poll Immobilien GmbH

www.von-poll.com