

Leonberg

Residential and commercial building near the Leonberg market square

Property ID: 24455058

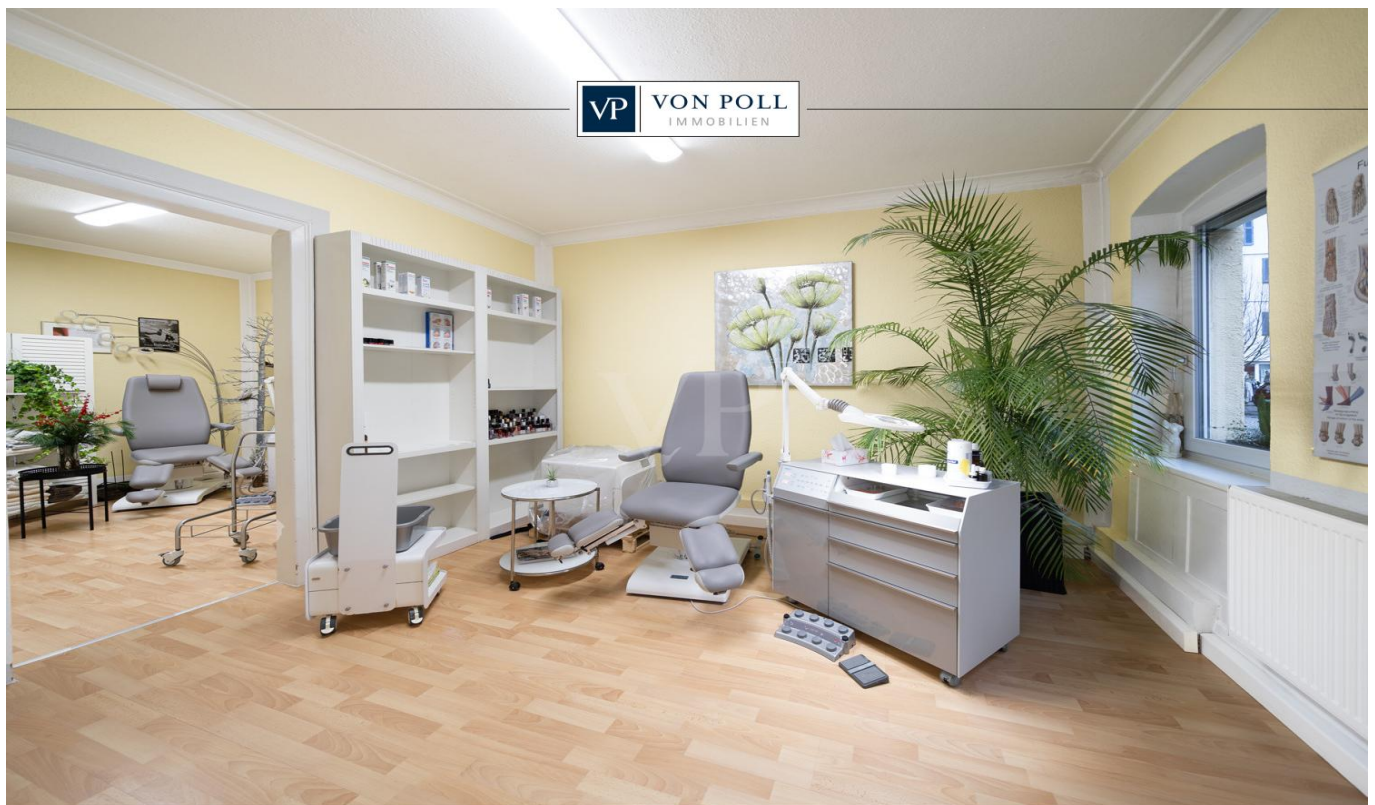

PURCHASE PRICE: 549.000 EUR • LIVING SPACE: ca. 108,35 m² • ROOMS: 10 • LAND AREA: 166 m²

Property ID: 24455058 - 71229 Leonberg

- **At a glance**
- **The property**
- **Energy Data**
- **Floor plans**
- **A first impression**
- **Details of amenities**
- **All about the location**
- **Other information**
- **Contact partner**

Property ID: 24455058 - 71229 Leonberg

At a glance

Property ID	24455058	Purchase Price	549.000 EUR
Living Space	ca. 108,35 m ²	Commission	Käuferprovision beträgt 4,76 % (inkl. MwSt.) des beurkundeten Kaufpreises
Roof Type	Gabled roof	Modernisation / Refurbishment	2015
Rooms	10	Condition of property	Well-maintained
Bedrooms	3	Construction method	Solid
Bathrooms	1	Usable Space	ca. 58 m ²
Year of construction	1894	Equipment	Guest WC, Fireplace, Built-in kitchen
Type of parking	2 x Outdoor parking space		

Property ID: 24455058 - 71229 Leonberg

Energy Data

Type of heating	Central heating	Energy Certificate	Energy demand certificate
Energy Source	Gas	Final Energy Demand	248.90 kWh/m ² a
Energy certificate valid until	22.01.2035	Energy efficiency class	G
Power Source	Gas	Year of construction according to energy certificate	1894

Property ID: 24455058 - 71229 Leonberg

The property



Property ID: 24455058 - 71229 Leonberg

The property



Property ID: 24455058 - 71229 Leonberg

The property



Property ID: 24455058 - 71229 Leonberg

The property



VON POLL
IMMOBILIEN

Immobilien- bewertung – *exklusiv* und professionell.

- Was ist Ihre Immobilie wert?
- Wie entwickelt sich der Wert Ihrer Immobilie in Zukunft?
- Wie wirkt sich eine Modernisierung auf den Wert ihrer Immobilie aus?

Ihre persönliche und exklusive Immobilienanalyse erhalten Sie nach nur wenigen Klicks.

www.von-poll.com

Property ID: 24455058 - 71229 Leonberg

The property



Property ID: 24455058 - 71229 Leonberg

The property



Property ID: 24455058 - 71229 Leonberg

The property



Property ID: 24455058 - 71229 Leonberg

The property



Immobilie gefunden, *Finanzierung* gelöst.

Jetzt persönliches Kaufbudget berechnen und die passende Finanzierungslösung ermitteln.

www.von-poll.com/finanzieren



Finanzierung
berechnen



Property ID: 24455058 - 71229 Leonberg

The property



Property ID: 24455058 - 71229 Leonberg

The property



Property ID: 24455058 - 71229 Leonberg

The property



VP VON POLL
IMMOBILIEN

Erfahren Sie hier
den Wert
Ihrer Immobilie.

**Immobilien-
bewertung –
exklusiv und
professionell.**

- Was ist Ihre Immobilie wert?
- Wie entwickelt sich der Wert Ihrer Immobilie in Zukunft?
- Wie wirkt sich eine Modernisierung auf den Wert Ihrer Immobilie aus?

Ihre persönliche und exklusive Immobilienanalyse erhalten Sie nach nur wenigen Klicks.

www.von-poll.com

The advertisement features a smartphone in the foreground displaying a QR code and a speech bubble with the text 'Erfahren Sie hier den Wert Ihrer Immobilie.' Behind it, a tablet displays a detailed valuation report from Von Poll Immobilien. The report includes sections for 'Eckdaten zu Ihrer Immobilie' (Basic data of your property) and 'Marktpreis' (Market price). The market price section states: 'Der Preis für diese Immobilie wird basierend auf einer Analyse ähnlicher Immobilien auf 594.000 € geschätzt. Der Preis wird wahrscheinlich zwischen 513.200 € und 666.000 € liegen.' Below this, a table shows the 'Konfidenzintervall für die Bewertung: niedrig' (Confidence interval for the valuation: low) with a range from 4.158€ to 606.000€.

Property ID: 24455058 - 71229 Leonberg

The property



Property ID: 24455058 - 71229 Leonberg

The property



Property ID: 24455058 - 71229 Leonberg

The property

FÜR SIE IN DEN BESTEN LAGEN

VP VON POLL
IMMOBILIEN®



Eigentümern bieten wir eine kostenfreie und unverbindliche
Marktpreiseinschätzung ihrer Immobilie an.
07031 - 67 71 016
Wir freuen uns, von Ihnen zu hören.

www.von-poll.com/boeblingen

Property ID: 24455058 - 71229 Leonberg

Floor plans

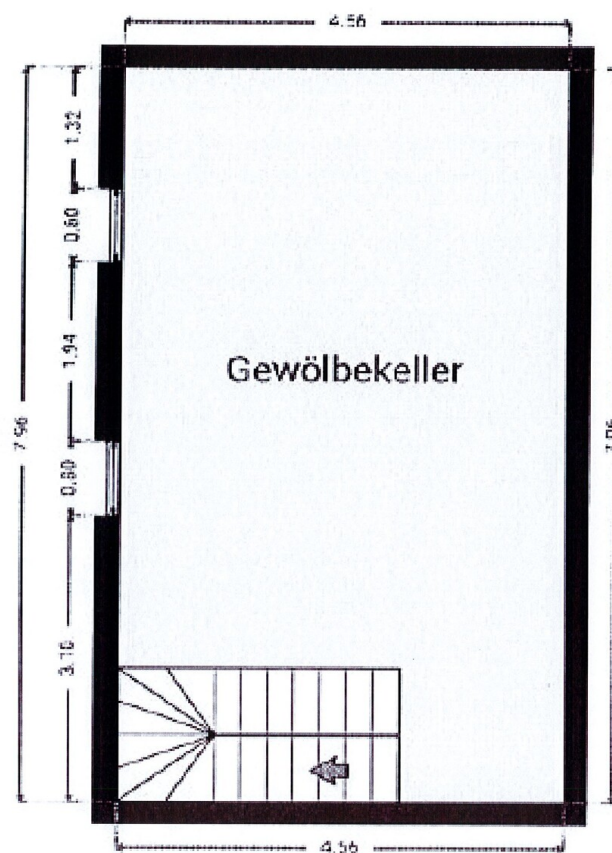

Untergeschoss - Gewölbekeller

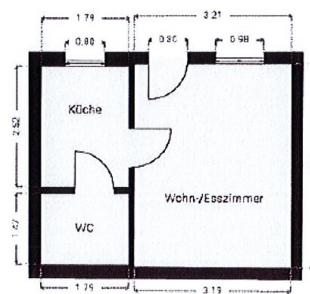
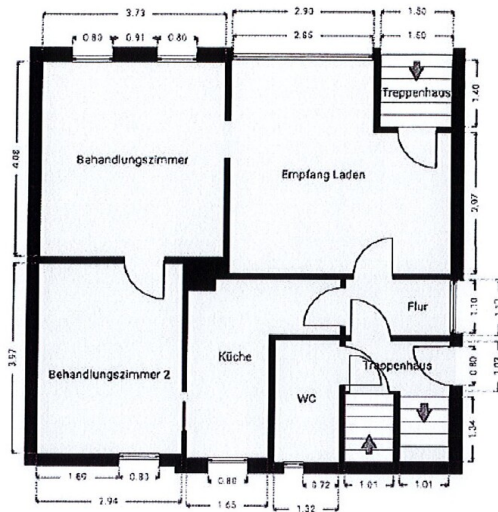

Erdgeschoss – Gewerbeinheit und separate Wohneinheit

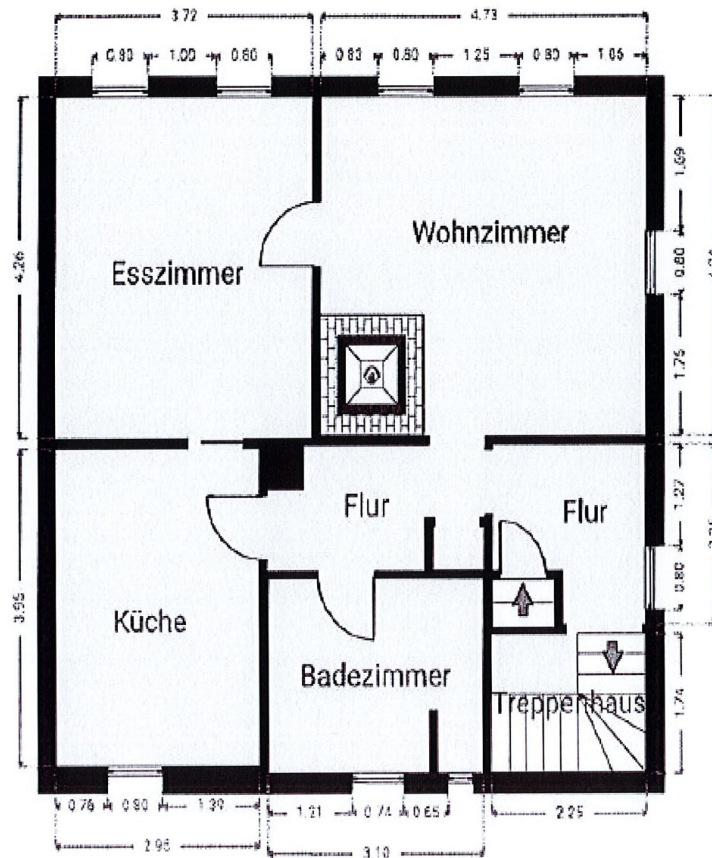

Obergeschoss

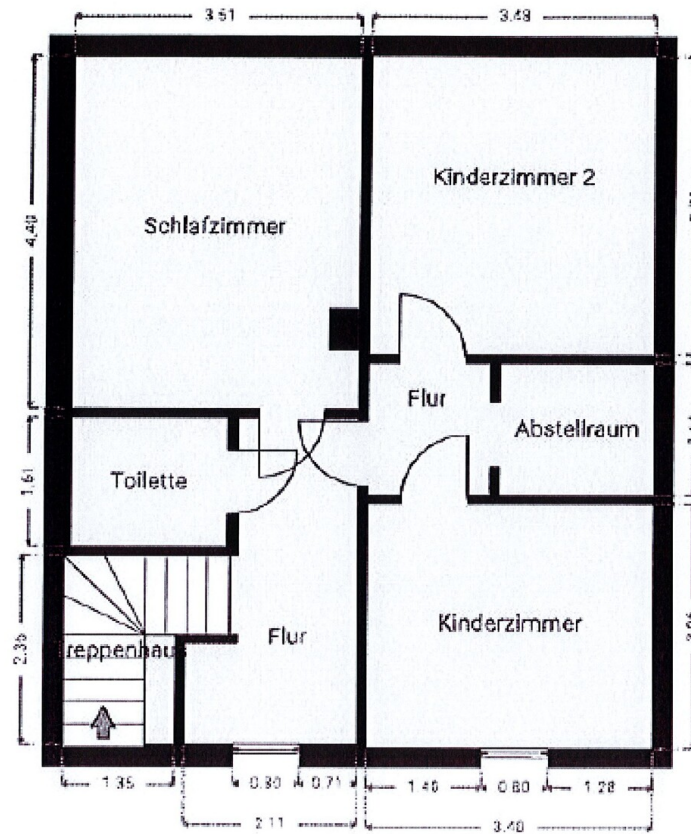

1. Dachgeschoss

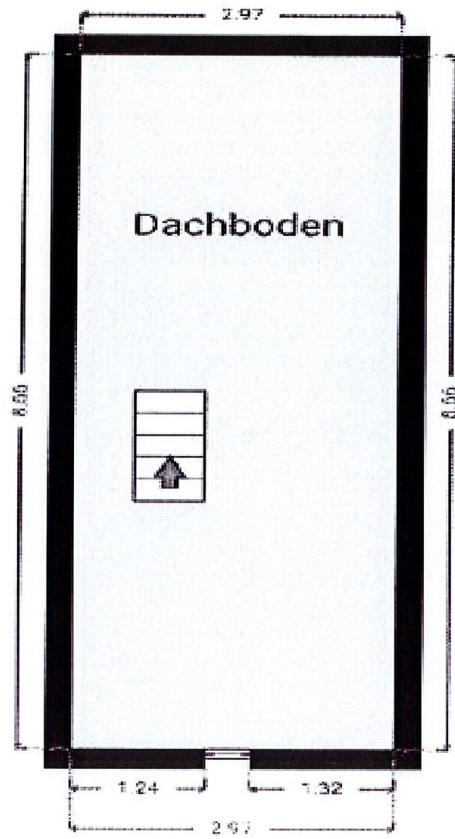

2. Dachgeschoss

This floor plan is not to scale. The documents were given to us by the client. For this reason, we cannot guarantee the accuracy of the information.

Property ID: 24455058 - 71229 Leonberg

A first impression

We are pleased to offer you this residential and commercial building, located in the second row from the historic Leonberg market square. Originally built in 1896, the building underwent extensive renovations in 2015. During this renovation, all windows were replaced with double-glazed PVC windows, a new gas central heating system with new radiators was installed, and all three bathrooms with natural light were renovated, including new water connections. If desired, the entire building could be extended by one full story, creating additional living space. Dormer windows could also be added to the attic to expand the existing living area. Living space: - Residential and commercial building (first floor + attic) = approx. 108.35 m² - Separate 1-room apartment = approx. 20.39 m² Commercial space: - Residential and commercial building (ground floor) = approx. 58.78 m² Layout: The ground floor commercial unit is currently leased by a professional foot care and manicure salon. The premises consist of a large reception area, two treatment rooms, a small kitchen, and a bright bathroom with a shower, sink, and toilet. The monthly rental income is €550, plus €150 for utilities. Utilities can be read separately via a dedicated meter. The upper floor and the first attic level are currently used as a single private residence. The upper floor features a living room with a wood-burning stove for a cozy atmosphere. Adjacent to the living room is a dining room and a large kitchen with fitted units. The attractive, bright bathroom is equipped with a bathtub, shower, sink, and a washing machine connection. The first attic level is accessed via a separate hallway with a staircase. Here you will find a bedroom with a skylight, two children's bedrooms with windows, a separate toilet with a skylight, and a small storage room. A pull-down wooden ladder provides access to the attic, which serves as additional usable space. A large vaulted cellar is available in the basement. Since there is groundwater beneath the building, it is pumped out or drained away as needed using a water pump. The property previously housed a workshop which, with written permission from the city of Leonberg in 2019, was converted into a one-room apartment with a kitchen and an internal bathroom. The separate one-room apartment is currently rented out for €500 per month, plus €50 for utilities. There is a driveway on the property, which is currently used for parking. This effectively addresses the parking situation near the market square.

Property ID: 24455058 - 71229 Leonberg

Details of amenities

- **Neue Gas-Zentralheizung (Baujahr 2015)**
- **Alle Heizkörper erneuert (Baujahr 2015)**
- **Alle Fenster in 2-Fach-verglaste Kunststofffenster erneuert (Baujahr 2015)**
- **Alle Badezimmer erneuert (Baujahr 2015)**
- **Alle Wasser-Anschlüsse erneuert (Baujahr 2015)**
- **Potenzial zur Aufstockung um ein ganzes Vollgeschoss möglich**
- **Ausbau von Gauben im Dachgeschoss möglich**
- **Im UG befindet sich ein großer Gewölbekeller**

Property ID: 24455058 - 71229 Leonberg

All about the location

Leonberg hat zusammen mit allen Teilorten knapp 50.000 Einwohner. Mit ihrer malerischen Altstadt und den schönen Fachwerkhäusern verfügt die Stadt über sehr viel Charme und darüber hinaus bietet sie eine hervorragende Infrastruktur mit sämtlichen Einkaufsmöglichkeiten (z.B. das Leo-Center) sowie über ein reichhaltiges Freizeitangebot (z.B. die große Bäderlandschaft Leo-Bad).

Aufgrund der guten Verkehrsanbindung an die Landeshauptstadt Stuttgart und die landschaftlich reizvolle Lage, weist der Standort eine hohe Wohnqualität auf. Leonberg ist durch die Autobahnen A8 und A81 an das überregionale Straßennetz optimal angeschlossen. Der Flughafen Stuttgart ist in ca. 25 Minuten erreichbar. Den öffentlichen Personennahverkehr bedienen die S-Bahnen S6 und S60. Ebenso bringen zahlreiche Buslinien Sie schnell an das gewünschte Ziel.

Property ID: 24455058 - 71229 Leonberg

Other information

Es liegt ein Energiebedarfsausweis vor.
Dieser ist gültig bis 22.1.2035.
Endenergiebedarf beträgt 248.90 kwh/(m²*a).
Wesentlicher Energieträger der Heizung ist Gas.
Das Baujahr des Objekts lt. Energieausweis ist 1894.
Die Energieeffizienzklasse ist G.

GELDWÄSCHE:

Als Immobilienmaklerunternehmen ist die von Poll Immobilien GmbH nach § 2 Abs. 1 Nr. 14 und § 10 Abs. 3 Geldwäschegesetz (GwG) dazu verpflichtet, bei der Begründung einer Geschäftsbeziehung die Identität des Vertragspartners festzustellen und zu überprüfen. Hierzu ist es erforderlich, dass wir nach § 11 GwG die relevanten Daten Ihres Personalausweises festhalten (wenn Sie als natürliche Person handeln) – beispielsweise mittels einer Kopie. Bei einer juristischen Person benötigen wir eine Kopie des Handelsregisterauszugs, aus welchem der wirtschaftlich Berechtigte hervorgeht. Das Geldwäschegesetz sieht vor, dass der Makler die Kopien bzw. Unterlagen fünf Jahre aufbewahren muss.

PROVISIONSHINWEIS:

Mit der Anfrage bei und durch Inanspruchnahme der Dienstleistung der Firma von Poll Immobilien GmbH, wird ein Maklervertrag geschlossen. Sofern es durch die Tätigkeit der Firma VON POLL IMMOBILIEN GmbH zu einem wirksamen Hauptvertrag mit der Eigentümerseite kommt, hat der Interessent bei Abschluss

- eines MIETVERTRAGS eine Provision/Maklercourtage an die von Poll Immobilien GmbH zu zahlen.
- eines KAUFVERTRAGS die ortsübliche Provision/Maklercourtage an die von Poll Immobilien GmbH gegen Rechnung zu zahlen.

HAFTUNG:

Wir weisen darauf hin, dass die von uns weitergegebenen Objektinformationen, Unterlagen, Pläne etc. vom Verkäufer bzw. Vermieter stammen. Eine Haftung für die Richtigkeit oder Vollständigkeit der Angaben übernehmen wir daher nicht. Es obliegt daher unseren Kunden, die darin enthaltenen Objektinformationen und Angaben auf ihre Richtigkeit hin zu überprüfen. Alle Immobilienangebote sind freibleibend und vorbehaltlich Irrtümer, Zwischenverkauf- und Vermietung oder sonstiger Zwischenverwertung.

UNSER SERVICE FÜR SIE ALS EIGENTÜMER:

Planen Sie den Verkauf oder die Vermietung Ihrer Immobilie, so ist es für Sie wichtig, deren Marktwert zu kennen. Lassen Sie kostenfrei und unverbindlich den aktuellen Wert Ihrer Immobilie professionell durch einen unserer Immobilienspezialisten einschätzen. Unser bundesweites und internationales Netzwerk ermöglicht es uns, Verkäufer bzw. Vermieter und Interessenten bestmöglich zusammenzuführen.

Property ID: 24455058 - 71229 Leonberg

Contact partner

For further information, please contact your contact person:

Martina Oroz

Poststraße 59, 71032 Böblingen
Tel.: +49 7031 - 67 71 016
E-Mail: boeblingen@von-poll.com

To the Disclaimer of von Poll Immobilien GmbH

www.von-poll.com