

Lüdenscheid

# Your investment in a central location in Lüdenscheid

*Property ID: 25351057*



[www.von-poll.com](http://www.von-poll.com)

**PURCHASE PRICE: 358.000 EUR • LIVING SPACE: ca. 291 m<sup>2</sup> • ROOMS: 11 • LAND AREA: 700 m<sup>2</sup>**

Property ID: 25351057 - 58509 Lüdenscheid

- At a glance
- The property
- Energy Data
- A first impression
- Details of amenities
- All about the location
- Other information
- Contact partner

Property ID: 25351057 - 58509 Lüdenscheid

## At a glance

Property ID	25351057	Purchase Price	358.000 EUR
Living Space	ca. 291 m²	Commission	Käuferprovision beträgt 4,76 % (inkl. MwSt.) des beurkundeten Kaufpreises
Roof Type	Gabled roof		
Rooms	11		
Bedrooms	6	Modernisation / Refurbishment	2025
Bathrooms	6	Condition of property	Well-maintained
Year of construction	1937	Construction method	Solid
Type of parking	3 x Garage	Usable Space	ca. 112 m²
		Equipment	Garden / shared use

Property ID: 25351057 - 58509 Lüdenscheid

## Energy Data

Type of heating	Single-storey heating system	Energy Certificate	Energy demand certificate
Energy Source	Light natural gas	Final Energy Demand	182.60 kWh/m²a
Energy certificate valid until	15.04.2035	Energy efficiency class	F
Power Source	Gas	Year of construction according to energy certificate	1937



Property ID: 25351057 - 58509 Lüdenscheid

## The property



Property ID: 25351057 - 58509 Lüdenscheid

## The property





Property ID: 25351057 - 58509 Lüdenscheid

## The property



Property ID: 25351057 - 58509 Lüdenscheid

## The property

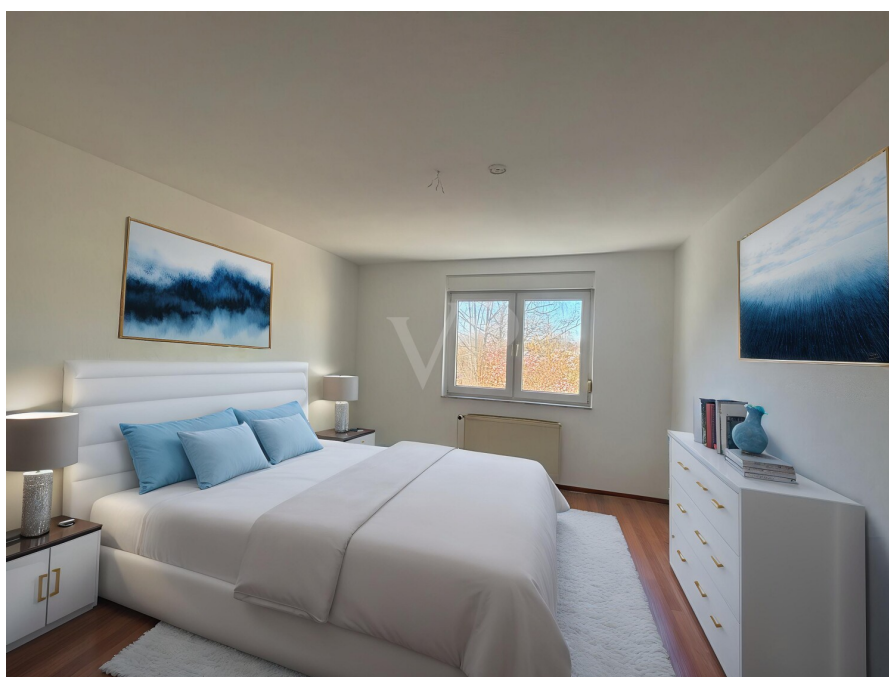

Property ID: 25351057 - 58509 Lüdenscheid

## The property





Property ID: 25351057 - 58509 Lüdenscheid

## The property



Property ID: 25351057 - 58509 Lüdenscheid

## The property



Property ID: 25351057 - 58509 Lüdenscheid

## The property





Property ID: 25351057 - 58509 Lüdenscheid

## The property



Property ID: 25351057 - 58509 Lüdenscheid

## The property



Property ID: 25351057 - 58509 Lüdenscheid

## The property





Property ID: 25351057 - 58509 Lüdenscheid

## The property



Property ID: 25351057 - 58509 Lüdenscheid

## The property





Property ID: 25351057 - 58509 Lüdenscheid

## The property



Property ID: 25351057 - 58509 Lüdenscheid

## The property





Property ID: 25351057 - 58509 Lüdenscheid

## The property





Property ID: 25351057 - 58509 Lüdenscheid

## The property

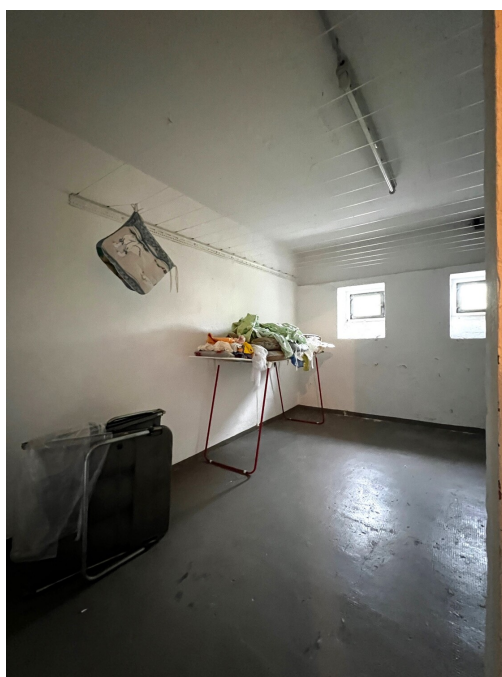

Property ID: 25351057 - 58509 Lüdenscheid

## The property



### Immobilie gefunden, *Finanzierung* gelöst.

Jetzt persönliches Kaufbudget  
berechnen und die passende  
Finanzierungslösung ermitteln.

[www.von-poll.com/finanzieren](http://www.von-poll.com/finanzieren)



Finanzierung  
berechnen



Erfahren Sie hier  
den Wert  
Ihrer Immobilie.

### Immobilienbewertung – exklusiv und professionell.

- Was ist Ihre Immobilie wert?
- Wie entwickelt sich der Wert Ihrer Immobilie in Zukunft?
- Wie wirkt sich eine Modernisierung auf den Wert Ihrer Immobilie aus?

Ihre persönliche und exklusive Immobilienanalyse erhalten Sie nach nur wenigen Klicks.

[www.von-poll.com](http://www.von-poll.com)

Property ID: 25351057 - 58509 Lüdenscheid

## The property



**VP VON POLL**  
IMMOBILIEN

Finden Sie  
*Ihre* Immobilie.

Vorgemerkte Suchkunden  
erfahren frühzeitig von  
neuen Immobilienangeboten.

[www.von-poll.com](http://www.von-poll.com)

Property ID: 25351057 - 58509 Lüdenscheid

## A first impression

Zum Verkauf steht ein Mehrfamilienhaus in zentraler und dennoch ruhiger Lage von Lüdenscheid.

Im Objekt befinden sich 5 Wohnungen, ebenso gehören 3 separate Garagen zur Immobilie.

Erdgeschoss und 1. Obergeschoss beherbergen jeweils 2 Wohnungen (2 Zimmer mit ca. 56m<sup>2</sup> Wohnfläche). Im Dachgeschoss befindet sich eine 3-Zimmer-Wohnung mit ca. 67m<sup>2</sup> Wohnfläche. Ebenfalls im Dachgeschoss befindet sich ein Wäscheboden.

Die Immobilie ist voll unterkellert. Den Bewohnern steht im Kellergeschoss eine große Waschküche zur Verfügung (Verbrauchsdaten werden für die Wohneinheiten separat erfasst). 2 Räumlichkeiten im Kellergeschoss sind mit Wäscheleinen ausgestattet und können dementsprechend genutzt werden. Auch ist für jede Wohnpartei ein separater Kellerraum vorhanden.

Der wunderschöne Garten auf der Rückseite des Hauses steht allen Bewohnern gleichermaßen zur Verfügung.

Das Haus wurde im Jahr 1994 saniert.

Im Jahr 2025 wurden in der Erdgeschoss (rechts)-Wohnung die Wände neu gestrichen und der Fußbodenbelag erneuert.

Sämtliche Wohnungen sind vermietet.

Jahresnettokaltmiete: 26.549,76 €

Faktor: 13,48

WFL: ca. 291m<sup>2</sup>

NFL: ca. 112m<sup>2</sup> (im KG)

Kontaktieren Sie uns bei Interesse - gern ermöglichen wir persönliche vor-Ort Termine!

Ihr Team von VON POLL Immobilien Iserlohn & Lüdenscheid

Property ID: 25351057 - 58509 Lüdenscheid

## Details of amenities

2025 Bodenbelege EG re.  
2025 Innenanstrich EG re.  
Sanierung 1994  
Voll Unterkellert  
Wäscheboden im DG  
Je Wohnung ein Kellerraum  
2 Trockenräume  
Obere Geschoßdecke isoliert  
Waschkeller

Property ID: 25351057 - 58509 Lüdenscheid

## All about the location

Lüdenscheid (westfälisch Lünsche) ist die Kreisstadt und eine Große kreisangehörige Stadt des Märkischen Kreises und liegt im Nordwesten des Sauerlandes im Regierungsbezirk Arnsberg in Nordrhein-Westfalen. Die Stadt zählt 72.313 Einwohner (Stand: 31. 12 2019). Lüdenscheid bildet das kulturelle und wirtschaftliche Zentrum des südlichen Märkischen Kreises.

Lüdenscheid grenzt im Norden an Altena, im Nordosten an Werdohl, im Südosten an Herscheid, im Süden an Meinerzhagen, im Südwesten an Kierspe, im Westen an Halver und im Nordwesten an Schalksmühle.

Lüdenscheid ist eine alte Industriestadt, in der die metallverarbeitende Industrie immer den Schwerpunkt gebildet hat. Im 20. Jahrhundert ging die Kleineisenindustrie nahtlos in die Kunststoffverarbeitung über. Der Werkzeugmacher, sowohl auf dem Gebiet der Metall-, als auch der Kunststoffverarbeitung, der die Stanz- oder Prägwerkzeuge, die Spritzgussformen und -werkzeuge herstellt, wurde zu einem der am stärksten verbreiteten Lehrberufe der Stadt, und eine eigene Industrie der Herstellung von Spritzgussformen entstand.

Die Herstellung von Teilen und Zubehör für die Elektro- und Autoindustrie (P. C. Turck, Busch-Jaeger, Kostal, Matsushita – ehemals Vossloh, Gerhardi) spielt heute eine große Rolle, aber auch das Pressen von Aluminium- und Messingprofilen oder Aluminiumfolien (Hueck) sowie die Herstellung von Spezialstahlteilen (Platestahl in Brüninghausen).

### Schulen

Lüdenscheid hat ein differenziertes Schulwesen. Insgesamt gibt es 11 Grundschulen, 5 Förderschulen, 3 Hauptschulen, 3 Realschulen, 1 Gesamtschule und 3 Gymnasien.

Property ID: 25351057 - 58509 Lüdenscheid

## Other information

Es liegt ein Energiebedarfsausweis vor.

Dieser ist gültig bis 15.4.2035.

Endenergiebedarf beträgt 182.60 kwh/(m<sup>2</sup>\*a).

Wesentlicher Energieträger der Heizung ist Erdgas leicht.

Das Baujahr des Objekts lt. Energieausweis ist 1937.

Die Energieeffizienzklasse ist F.

GELDWÄSCHE: Als Immobilienmaklerunternehmen ist die von Poll Immobilien GmbH nach § 2 Abs. 1 Nr. 14 und § 11 Abs. 1, 2 Geldwäschegesetz (GwG) dazu verpflichtet, bei der Begründung einer Geschäftsbeziehung die Identität des Vertragspartners festzustellen und zu überprüfen, bzw. sobald ein ernsthaftes Interesse an der Durchführung des Immobilienkaufvertrages besteht. Hierzu ist es erforderlich, dass wir nach § 11 Abs. 4 GwG die relevanten Daten Ihres Personalausweises festhalten (wenn Sie als natürliche Person handeln) – beispielsweise mittels einer Kopie. Bei einer juristischen Person benötigen wir eine Kopie des Handelsregistrauszugs, aus welchem der wirtschaftlich Berechtigte hervorgeht. Das Geldwäschegesetz sieht vor, dass der Makler die Kopien bzw. Unterlagen fünf Jahre aufbewahren muss. Als unser Vertragspartner haben Sie auch eine Mitwirkungspflicht nach § 11 Abs. 6 GwG.

HAFTUNG: Wir weisen darauf hin, dass die von uns weitergegebenen Objektinformationen, Unterlagen, Pläne etc. vom Verkäufer bzw. Vermieter stammen. Eine Haftung für die Richtigkeit oder Vollständigkeit der Angaben übernehmen wir daher nicht. Es obliegt daher unseren Kunden, die darin enthaltenen Objektinformationen und Angaben auf ihre Richtigkeit hin zu überprüfen. Alle Immobilienangebote sind freibleibend und vorbehaltlich Irrtümer, Zwischenverkauf- und Vermietung oder sonstiger Zwischenverwertung.

### UNSER SERVICE FÜR SIE ALS EIGENTÜMER:

Planen Sie den Verkauf oder die Vermietung Ihrer Immobilie, so ist es für Sie wichtig, deren Marktwert zu kennen. Lassen Sie kostenfrei und unverbindlich den aktuellen Wert Ihrer Immobilie professionell durch einen unserer Immobilienspezialisten einschätzen. Unser bundesweites und internationales Netzwerk ermöglicht es uns, Verkäufer bzw. Vermieter und Interessenten bestmöglich zusammenzuführen.

Property ID: 25351057 - 58509 Lüdenscheid

## Contact partner

For further information, please contact your contact person:

Jörg Retzlaff

---

Mendener Straße 45a, 58636 Iserlohn

Tel.: +49 2371 - 35 19 449

E-Mail: [iserlohn@von-poll.com](mailto:iserlohn@von-poll.com)

*To the Disclaimer of von Poll Immobilien GmbH*

---

[www.von-poll.com](http://www.von-poll.com)